

**OBSERVAÇÕES**

- AS EDIFICAÇÕES TERÃO ACESSIBILIDADE PARA PORTADORES DE NECESSIDADES ESPECIAIS CONFORME NBR 9050.
- COM RELAÇÃO AOS REVESTIMENTOS DAS PAREDES INTERNAS FICA ESPECIFICADO:
  - REVESTIMENTO CERÂMICO DO PISO AO TETO NAS INSTALAÇÕES SANITÁRIAS FEM. E MASC., VESTIÁRIOS FEM. E MASC. E SALINA.
  - AS DEMAIS PAREDES INTERNAS RECEBERÃO PINTURA ACRÍLICA SOBRE MASSA PVA COR BEGE CLARO.
  - SOBRE AS BANCADAS DE COZINHAS E COPAS, REVESTIMENTO CERÂMICO - 50x.25x COM BRANCO, ATÉ 1.70M DE ALTURA.
- QUANTO AO TETO, TODOS OS AMBIENTES RECEBERÃO PINTURA ANTIMOFO COR BRANCO, SOBRE MASSA PVA APLICADA NA LAJE.
- QUANTO AOS PISOS, EM ÁREAS EXTERNAS OU MOLHADAS, RAMPAS E ESCADAS, PREVER PISO ANTIDERRAPANTE EM ATENDIMENTO A NBR 9077.
- EM CASO DE IDENTIFICAÇÃO DE INTERFERÊNCIAS IN LOCO, NO MOMENTO DA EXECUÇÃO, CONSULTAR OS RESPONSÁVEIS PELO PROJETO.
- AS COTAS PREVALECEM EM RELAÇÃO AO DESENHO.

TEXTOS E COTAS ALTERAÇÃO: 28/01/2015 DATA

**IPPUL** INSTITUTO DE PESQUISA E PLANEJAMENTO URBANO DE LONDRINA

DIRETORIA DE PROJETOS

Av. DUQUE DE CAXIAS, 635 - 2º ANDAR CEP 86015-901 JD. MAZZEI-LONDRINA-PARANÁ TEL. (043) 3372-4723 FAX. (043) 3372-4714

DIRETOR PRESIDENTE IGNES DEQUECH ALVARES	GERENTE DE PROJETOS URBANÍSTICOS E EDIFICAÇÕES SIMONE DE OLIVEIRA FERNANDES VECCHIATTI	ARQUIVO 11.09
DIRETOR DE PROJETOS HUMBERTO CARNEIRO LEAL	GERENTE DE LEVANTAMENTO EM CAMPO E APOIO CLAUDIA STELA MONTEIRO RODRIGUES DE PADUA	Nº REQUERIMENTO PEDIDO VERBAL
	ARQUITETA E URBANISTA AMANDA MALCHIAFFAVA SALVIONI	ESTAGIÁRIO (A) LUANA NOGUEIRA

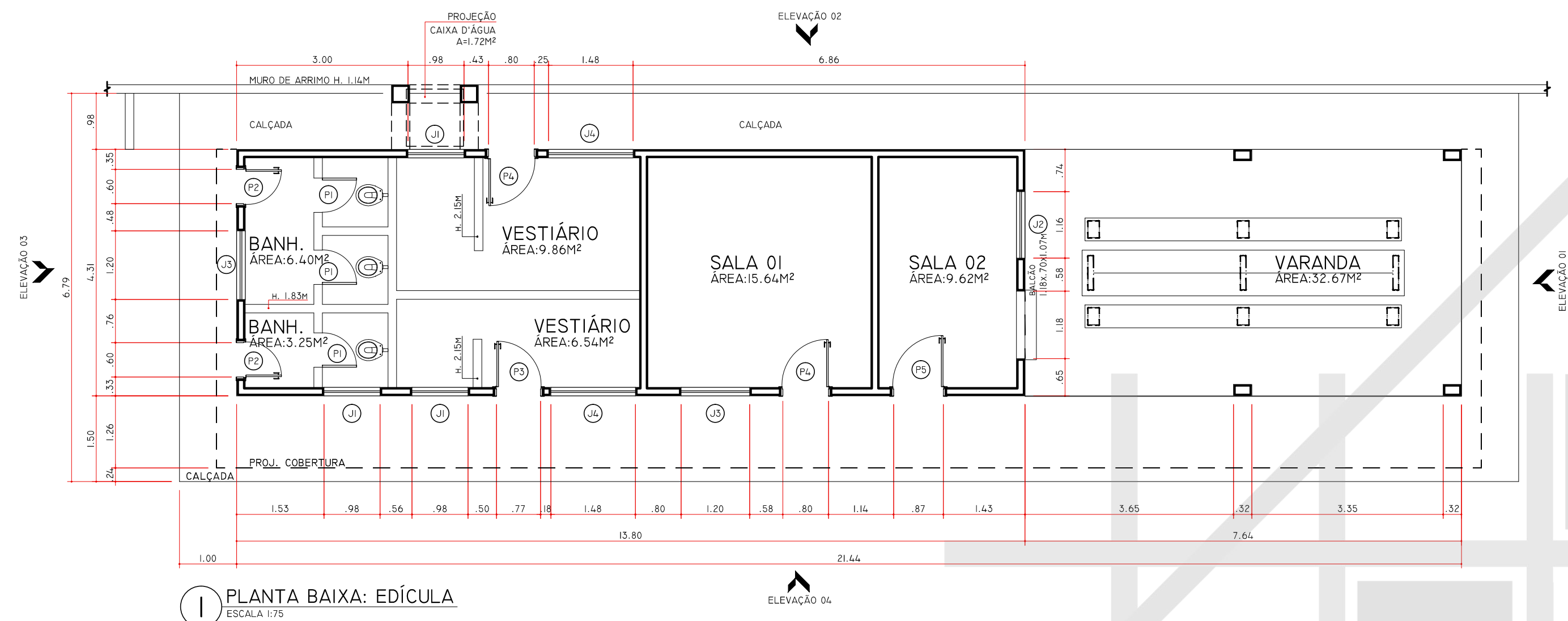

**TABELA DE ESQUADRIAS – EDÍCULA**

COD	NOME	QTDE	LARG.	ALT.	PEIT.	ÁREA	TIPO	MATERIAL
J1	JANELA	3	0,98	0,60	1,50	0,58m <sup>2</sup>	BASCULANTE	ALUMÍNIO
J2	JANELA	1	1,16	1,03	1,07	1,19m <sup>2</sup>	CORRER	ALUMÍNIO
J3	JANELA	2	1,20	1,00	1,10	1,10m <sup>2</sup>	CORRER	ALUMÍNIO
J4	JANELA	2	1,48	0,60	1,50	0,88m <sup>2</sup>	BASCULANTE	ALUMÍNIO
P1	PORTA	3	0,60	1,60	0,23	0,96m <sup>2</sup>	ABRIR	MADEIRA
P2	PORTA	2	0,60	2,17	...	1,30m <sup>2</sup>	ABRIR	MADEIRA
P3	PORTA	1	0,77	2,17	...	1,68m <sup>2</sup>	ABRIR	MADEIRA
P4	PORTA	2	0,80	2,17	...	1,73m <sup>2</sup>	ABRIR	MADEIRA
P5	PORTA	1	0,87	2,27	...	1,97m <sup>2</sup>	ABRIR	MADEIRA

1 PLANTA BAIXA: EDÍCULA  
ESCALA 1:75

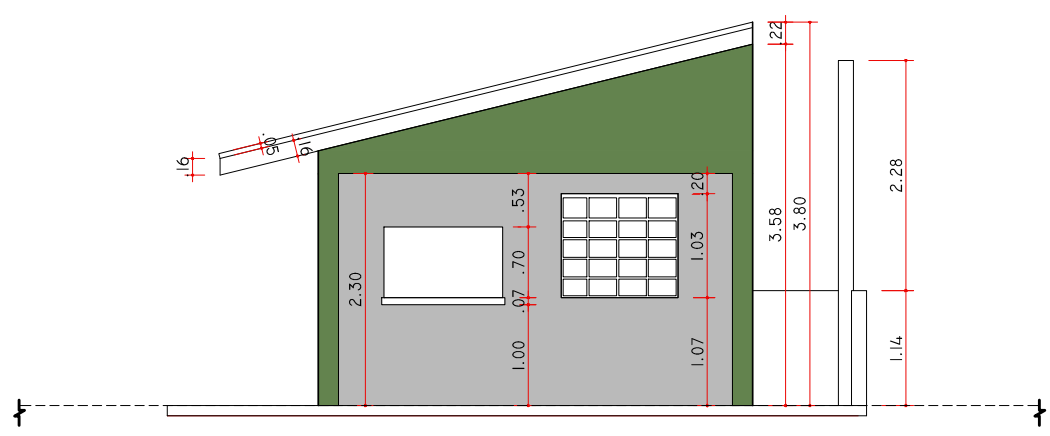

2 ELEVAÇÃO 01: EDÍCULA  
ESCALA 1:75

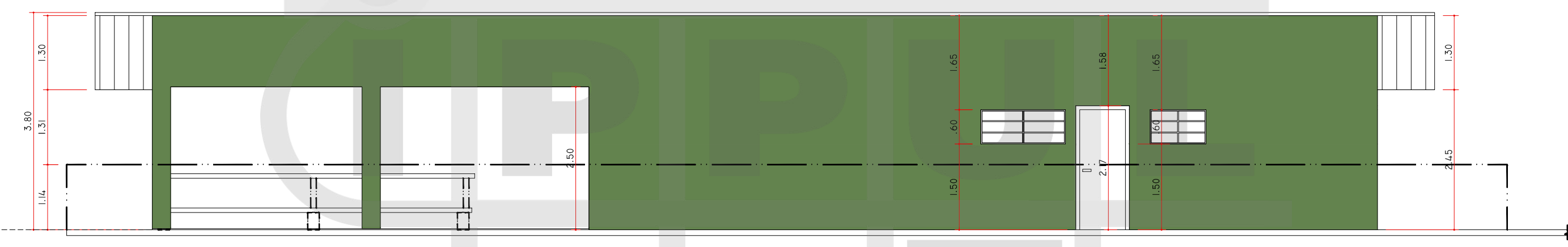

3 ELEVAÇÃO 02: EDÍCULA  
ESCALA 1:75

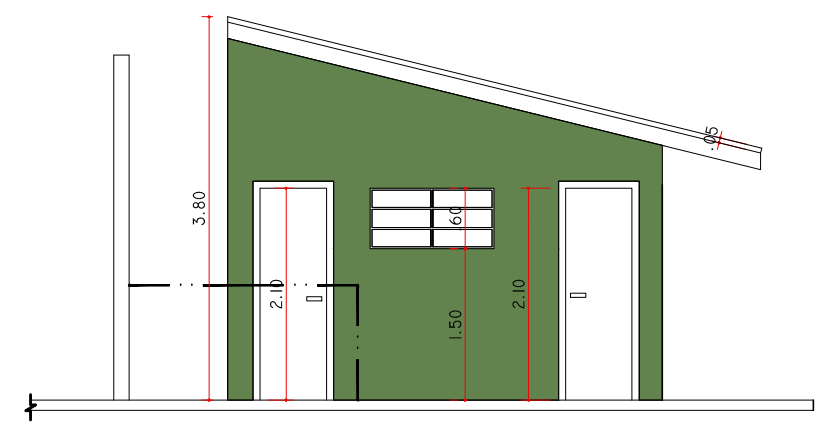

4 ELEVAÇÃO 03: EDÍCULA  
ESCALA 1:75

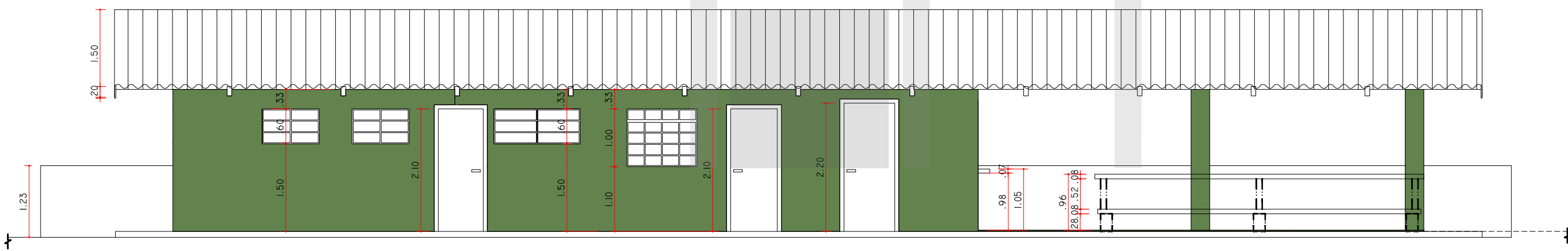

5 ELEVAÇÃO 04: EDÍCULA  
ESCALA 1:75

PROJETO <b>CENTRO DE PASSAGEM KAINGANG</b>	PRANCHA Nº: <b>09/09</b>	ESCALAS: INDICADA
TÍTULO <b>PROJETO EDÍCULA (À CONSTRUIR) PLANTA BAIXA E ELEVAÇÕES</b>	ZONEAMENTO: ZE4	COEF. APROVEITº: 0,0072
LOCAL DA OBRA: ÁREA REMANESCENTE DA CHÁCARA SÃO MIGUEL -LONDRINA - PR	DATA PROJETO: SETEMBRO/2014	TAXA OCUP. (%): 0,72%
PROPRIETÁRIO: PREFEITURA DO MUNICÍPIO DE LONDRINA	CPF / CNPJ: 75-771-477/0001-70	INSCRIÇÃO MUNICIPAL: 06030216420300001
PLANTA DE SITUAÇÃO  VER PRANCHA 01	DECLARO QUE APROVAÇÃO DO PROJETO NÃO IMPLICA NO RECONHECIMENTO PELA PREFEITURA DO DIREITO DE PROPRIEDADE DO TERRENO. IDENTIFICAÇÃO E ASSINATURA DO PROPRIETÁRIO  PREFEITURA DO MUNICÍPIO DE LONDRINA IDENTIFICAÇÃO E ASSINATURA DOS AUTORES DO PROJETO  HUMBERTO CARNEIRO LEAL ARQUITETO E URBANISTA CAU 44914-7-0	
QUADRO DE ÁREAS (M²):	SIMONE DE O. FERNANDES VECCHIATTI   AMANDA MALCHIAFFAVA SALVIONI ARQUITETA E URBANISTA   ARQUITETA E URBANISTA CAU A90740-5   CAU A58697-8	
ESPAÇO RESERVADO PARA APROVAÇÃO:	IDENTIFICAÇÃO E ASSINATURA DO RESP. PELA EXECUÇÃO:	
ESPAÇO RESERVADO PARA APROVAÇÃO:	ESPAÇO RESERVADO PARA APROVAÇÃO:	