

1 PLANTA BAIXA: BARRACÃO
ESCALA 1:75

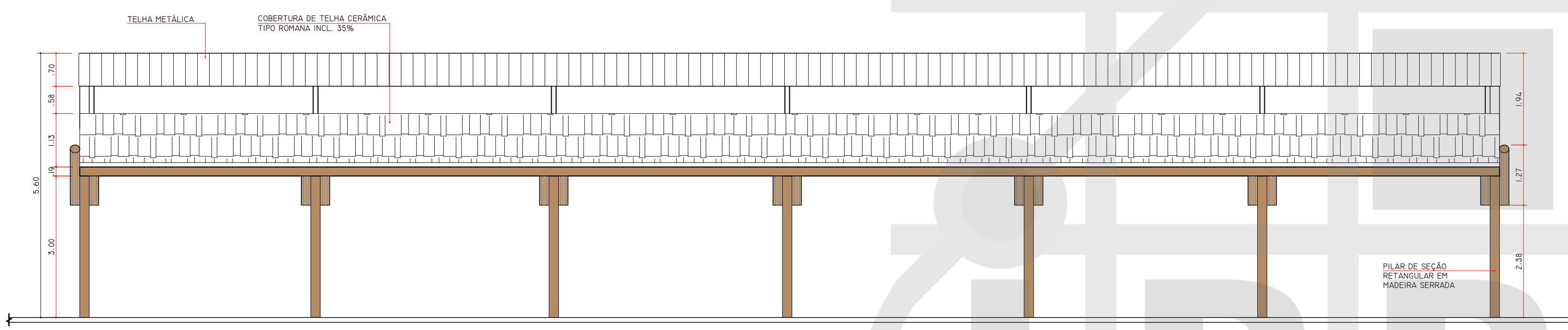

2 ELEVÇÃO 04: BARRACÃO
ESCALA 1:75

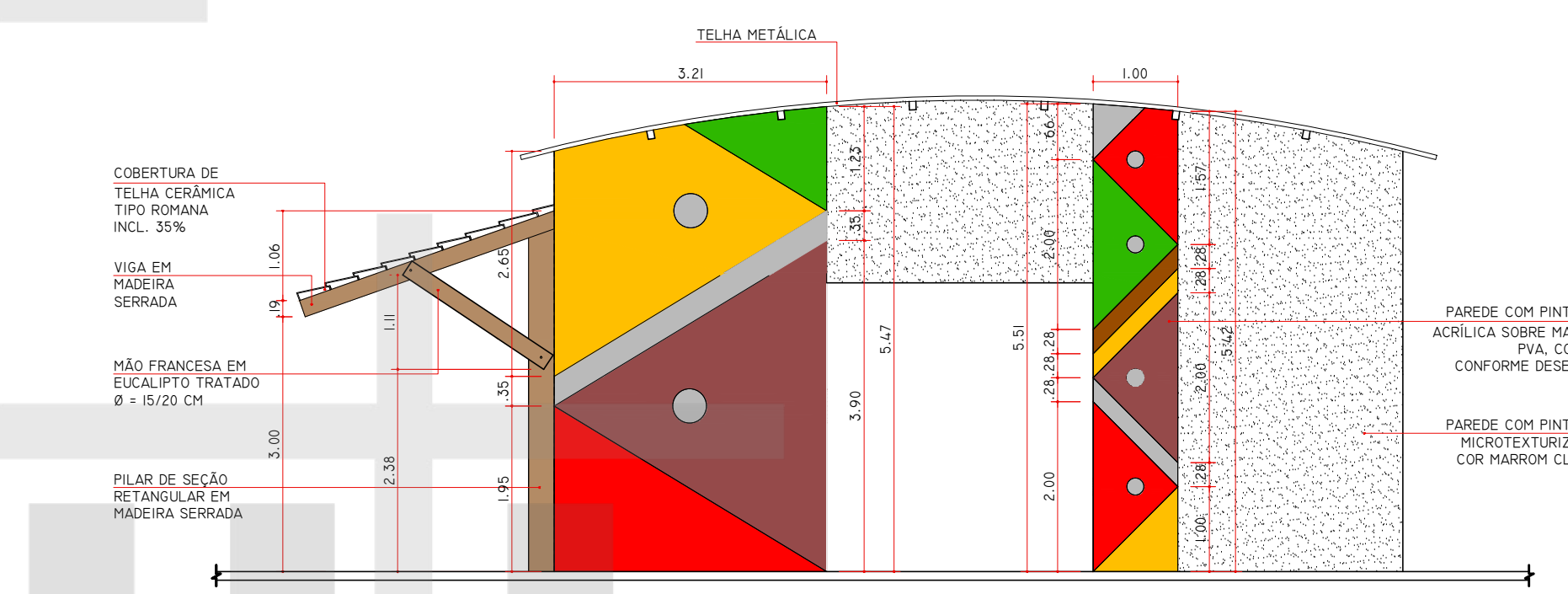

3 ELEVÇÃO 01: BARRACÃO
ESCALA 1:75

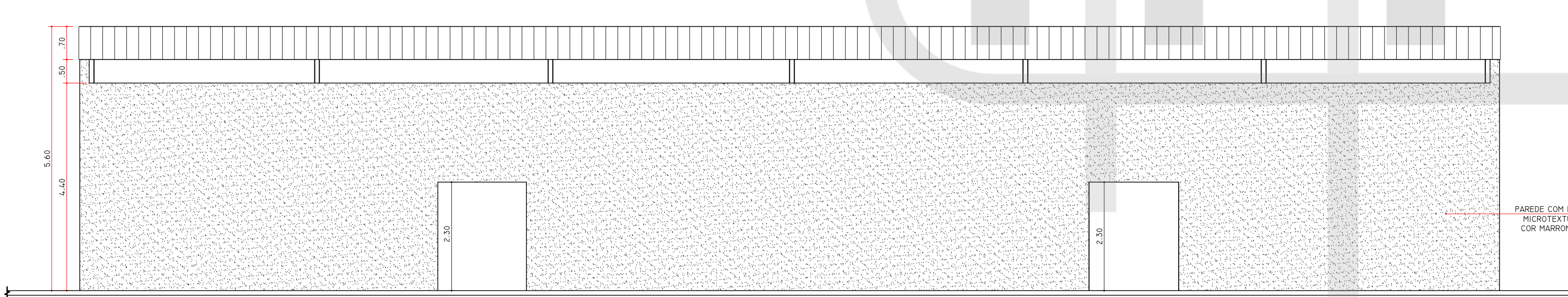

4 ELEVÇÃO 02: BARRACÃO
ESCALA 1:75

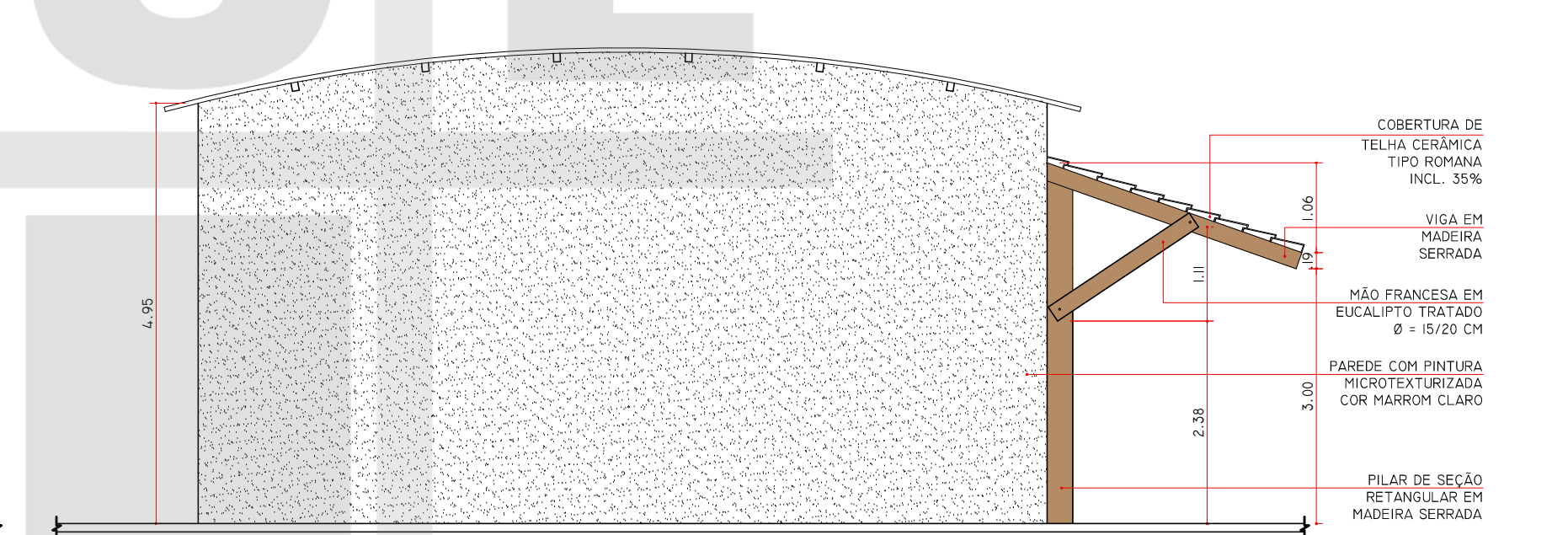

5 ELEVÇÃO 03: BARRACÃO
ESCALA 1:75

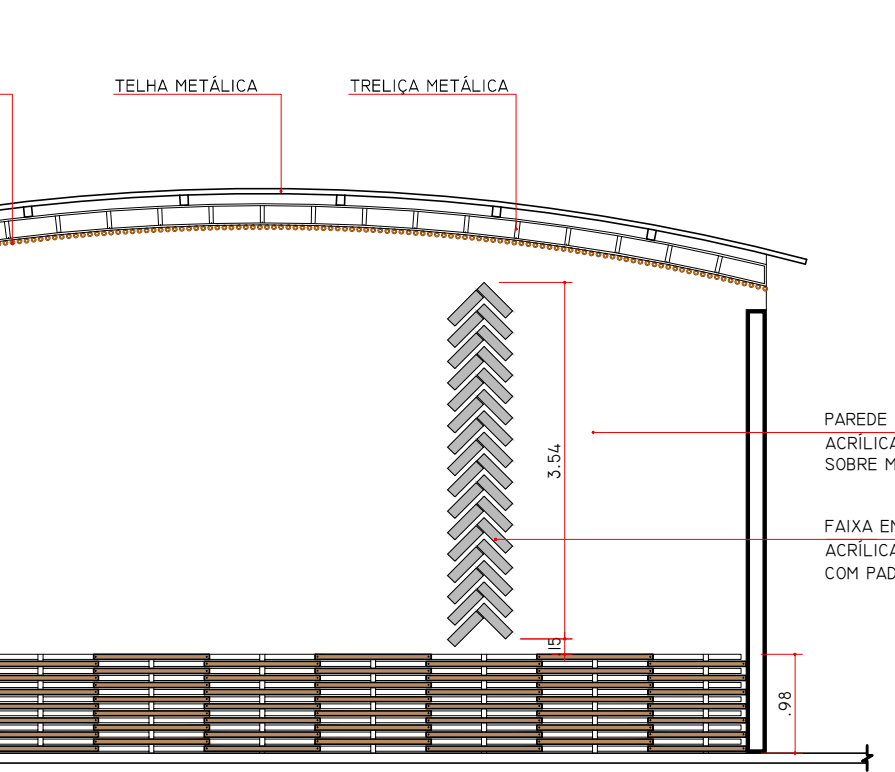

6 VISTA 01: BARRACÃO
ESCALA 1:75

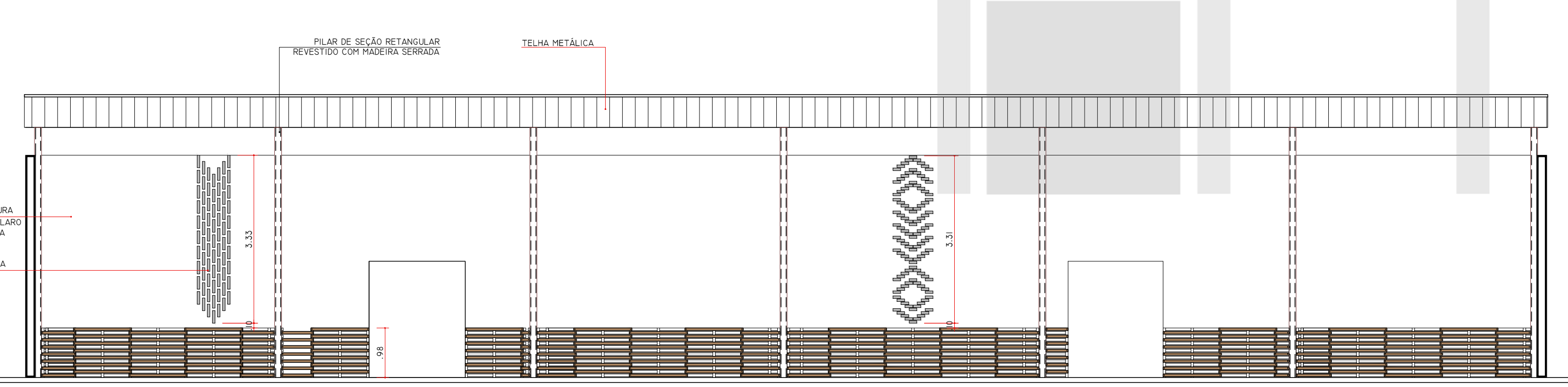

7 VISTA 02: BARRACÃO
ESCALA 1:75

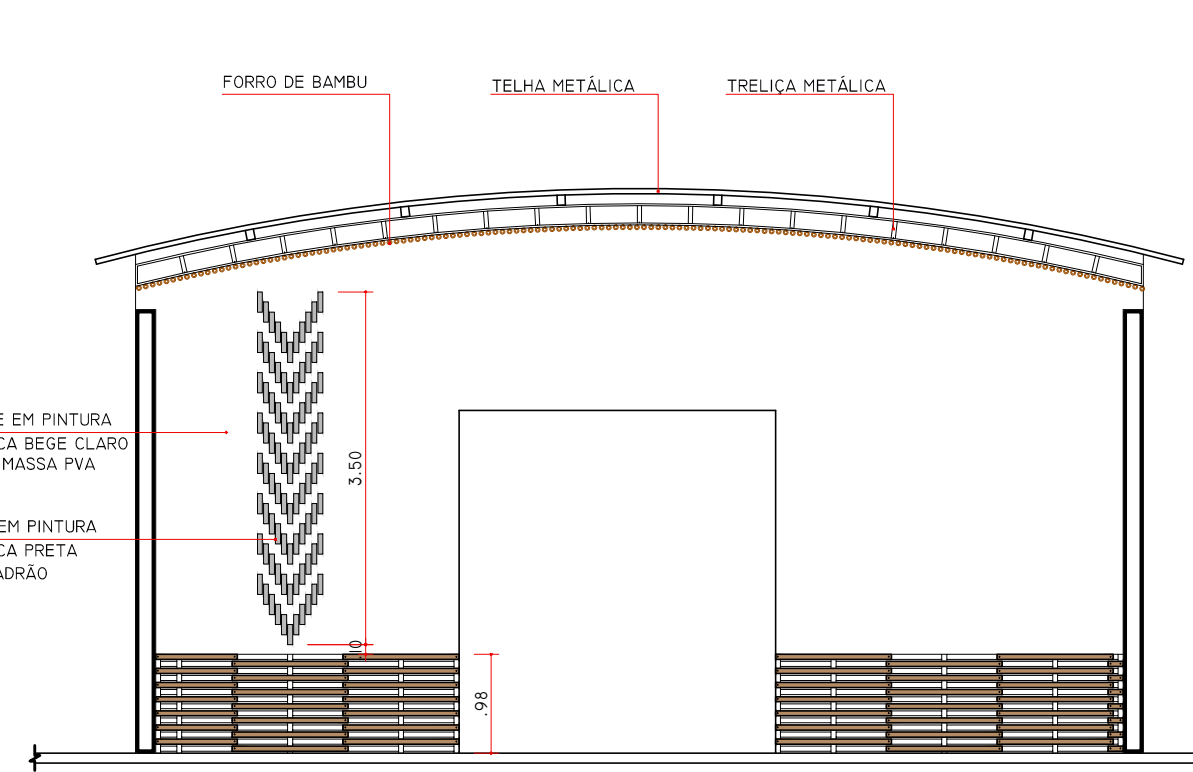

8 VISTA 03: BARRACÃO
ESCALA 1:75

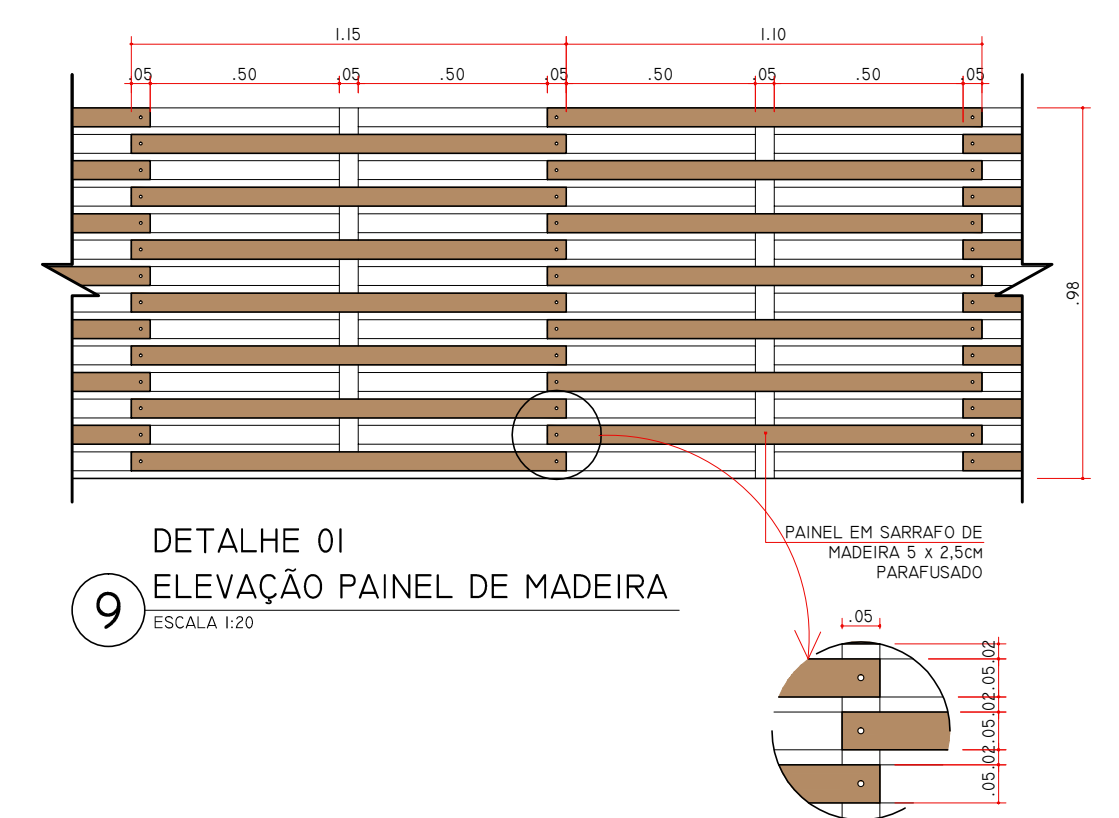

9 DETALHE 01
ELEVÇÃO PAINEL DE MADEIRA
ESCALA 1:20

OBSERVAÇÕES

AS EDIFICAÇÕES TERÃO ACESSIBILIDADE PARA PORTADORES DE NECESSIDADES ESPECIAIS CONFORME NBR 9050.

COM RELAÇÃO AOS REVESTIMENTOS DAS PAREDES INTERNAS FICA ESPECIFICADO:

- REVESTIMENTO CERÂMICO DO PISO AO TETO NAS INSTALAÇÕES SANITÁRIAS FEM. E MASC., VESTIÁRIOS FEM. E MASC. E SAUNA.
- AS DEMAIS PAREDES INTERNAS RECEBERÃO PINTURA ACRÍLICA SOBRE MASSA PVA COR BEGE CLARO.
- SOBRE AS BANCADAS DE COZINHAS E CÓPIAS, REVESTIMENTO CERÂMICO 50x25x5 CM COR BRANCO, ATÉ 1,70M DE ALTURA.
- QUANTO AO TETO, TODOS OS AMBIENTES RECEBERÃO PINTURA ANTIHUMIÇÃO COR BRANCO, SOBRE MASSA PVA APLICADA NA LAJE.
- QUANTO AOS PISOS, EM ÁREAS EXTERNAS OU MOLHADAS, RAMPAS E ESCADAS, PREVER PISO ANTIDERRAPANTE EM ATENDIMENTO A NBR 9077.
- EM CASO DE IDENTIFICAÇÃO DE INTERFERÊNCIAS IN LOCO, NO MOMENTO DA EXECUÇÃO, CONSULTAR OS RESPONSÁVEIS PELO PROJETO.
- AS COTAS PREVALECEM EM RELAÇÃO AO DESENHO.

TEXTOS E COTAS		28/10/2015
ALTERAÇÃO		DATA
INSTITUTO DE PESQUISA E PLANEJAMENTO URBANO DE LONDRINA DIRETORIA DE PROJETOS		
Av. Duque de Caxias, 655 - 2ª Andar CEP 86015-901 - Jd. Mazzei-Londrina-Paraná Tel: (0x51) 3372-4723 Fax: (0x51) 3372-4714		
DIRETOR PRESIDENTE IONES DEQUECH ALVARES	GERENTE DE PROJETOS URBANÍSTICOS E EDIFICAÇÕES SIMONE DE OLIVEIRA FERNANDES VECCHIATTI	ARQUIVO LII 029
DIRETOR DE PROJETOS HURBERTO CARNEIRO LEAL	GERENTE DE LEVANTAMENTO EM CAMPO E APOIO CLAUDIA STELA MONTEIRO RODRIGUES DE PADUA	Nº RESERVAMENTO PEDIDO VERBAL ESTABELECIDO EM
ARQUITETA E URBANISTA AMANDA MALCHAFFAYA SALVIONI	ARQUITETA E URBANISTA LIANA NOGUEIRA	

PROJETO	FRANCHA Nº	ESCALAS:
CENTRO DE PASSAGEM KAINGANG	08/09	INDICADA
TÍTULO	ZONEAMENTO:	COEF. APROVEIT.:
PROJETO BARRACÃO (À CONSTRUIR) PLANTA BAIXA E ELEVÇÕES	ZE4	0,0072
LOCAL DA OBRA:	DATA PROJETO:	TAXA OCUP. (%):
ÁREA REMANESCENTE DA CHÁCARA SÃO MIGUEL - LONDRINA - PR	SETEMBRO/2014	0,72%
PROPRIETÁRIO:	CPF / CNPJ:	
PREFEITURA DO MUNICÍPIO DE LONDRINA	75-771-477/0001-70	
	INSCRIÇÃO MUNICIPAL:	
	06030216420300001	
PLANTA DE SITUAÇÃO	DECLARO QUE APROVAÇÃO DO PROJETO NÃO IMPLICA NO RECONHECIMENTO PELA PREFEITURA DO DIREITO DE PROPRIEDADE DO TERRENO.	
	IDENTIFICAÇÃO E ASSINATURA DO PROPRIETÁRIO	
	PREFEITURA DO MUNICÍPIO DE LONDRINA	
	IDENTIFICAÇÃO E ASSINATURA DOS AUTORES DO PROJETO	
	HURBERTO CARNEIRO LEAL ARQUITETO E URBANISTA CAU A61947-0	
	SIMONE DE O. FERNANDES VECCHIATTI/AMANDA MALCHAFFAYA SALVIONI ARQUITETA E URBANISTA CAU A90740-5	
	AMANDA MALCHAFFAYA SALVIONI ARQUITETA E URBANISTA CAU A58697-8	
	IDENTIFICAÇÃO E ASSINATURA DO RESP. PELA EXECUÇÃO:	
QUADRO DE ÁREAS (M²):	ESPAÇO RESERVADO PARA APROVAÇÃO:	
ESPAÇO RESERVADO PARA APROVAÇÃO:	ESPAÇO RESERVADO PARA APROVAÇÃO:	