

LOCAL DO CONSELHO TUTELAR
CONJUNTO MARIA CECILIA/ LONDRINA-PR
 ENDEREÇO
 RUA GESSI EUGÊNIO DA SILVA, ESQUINA COM RUA LINO SACHETIN
 NOME DOS RESPONSÁVEIS TÉCNICOS
 HUMBERTO CARNEIRO LEAL A49147-0
 SIMONE DE OLIVEIRA FERNANDES VECCHIATTI A90740-5
 AMANDA MALCHAFFAVA SALVIONI A58697-8
 NOME DO PROPRIETÁRIO DO TERRENO (PREFEITO)
 ALEXANDRE LOPES KIREEFF
 ASSINATURA DO PROPRIETÁRIO DO TERRENO (PREFEITO)

GOVERNO FEDERAL - SECRETARIA DE DIREITOS HUMANOS DA PRESIDÊNCIA DA REPÚBLICA

PROJETO-MODELO
SEDE DO CONSELHO TUTELAR
 ETAPA
PROJETO BÁSICO
 AUTOR
 SEC. DE DIREITOS HUMANOS DA PRESIDÊNCIA DA REPÚBLICA
 DATA REVISÃO SEM
 JANEIRO 2014

DADOS DA PRANCHA
 DISCIPLINA
DETALHAMENTO
 TÍTULO
DETALHAMENTO - I.S., COPA E D.M.L
 ESCALA
 1/25
 DATA PROJ. MUNICÍPIO
 15/09/2014
 NUMERAÇÃO
03/09

ALTERAÇÃO DATA

INSTITUTO DE PESQUISA E PLANEJAMENTO URBANO DE LONDRINA
 DIRETORIA DE PROJETOS

Av. Duque de Caxias, 635 - 2º Andar CEP 86015-901 Jd. Mazzei Londrina-Paraná Tel.(043) 3372-4723 Fax (043) 3372-4714

DIRETOR PRESIDENTE IGNES DEQUECH ALVARES	GERENTE DE PROJETOS URBANÍSTICOS E EDIFICAÇÕES SIMONE DE OLIVEIRA FERNANDES VECCHIATTI	ARQUITETA OS-45
DIRETOR DE PROJETOS HUMBERTO CARNEIRO LEAL	GERENTE DE LEVANTAMENTO EM CAMPO E ARBO CLAUDIA STELA MONTEIRO RODRIGUES DE PADUA	Nº REGISTRO 115586/2013
	ARQUITETA E URBANISTA AMANDA MALCHAFFAVA SALVIONI	ESPECIALISTA (A) LUANA Nogueira

PROJETO PROJETO SEDE DO CONSELHO TUTELAR NORTE DETALHAMENTO	PRANCHA Nº: D03/09	ESCALAS: INDICADA
TÍTULO DETALHAMENTO - I.S., COPA E D.M.L	ZONEAMENTO: ZR3	COEF. APROVEIT. 0,114
LOCAL DA OBRA: RUA GESSI EUGÊNIO DA SILVA, ESQUINA COM RUA LINO SACHETIN CONJUNTO MARIA CECILIA - LONDRINA - PR	DATA PROJETO: 15/09/2014	TAXA OCUP. (%) 11,40%
PROPRIETÁRIO: PREFEITURA DO MUNICÍPIO DE LONDRINA	CPF / CNPJ: 75-771-477/0001-70	INSCRIÇÃO NO IPTU: ---

PLANTA DE SITUAÇÃO

DECLARO QUE APROVAÇÃO DO PROJETO NÃO IMPLICA NO RECONHECIMENTO PELA PREFEITURA DO DIREITO DE PROPRIEDADE DO TERRENO.
 IDENTIFICAÇÃO E ASSINATURA DO PROPRIETÁRIO

PREFEITURA DO MUNICÍPIO DE LONDRINA
 IDENTIFICAÇÃO E ASSINATURA DOS AUTORES DO PROJETO

HUMBERTO CARNEIRO LEAL
 ARQUITETO E URBANISTA
 CAU A49147-0

SIMONE DE OLIVEIRA FERNANDES VECCHIATTI
 ARQUITETA E URBANISTA
 CAU A90740-5

AMANDA MALCHAFFAVA SALVIONI
 ARQUITETA E URBANISTA
 CAU A58697-8

IDENTIFICAÇÃO E ASSINATURA DO RESP. PELA EXECUÇÃO:

QUADRO DE ÁREAS (M²):

VER PRANCHA 01

ESPAÇO RESERVADO PARA APROVAÇÃO:

ESPAÇO RESERVADO PARA APROVAÇÃO:

ESPAÇO RESERVADO PARA APROVAÇÃO:

LEGENDA

código	descrição
série aP	ACABAMENTOS DOS PISOS
aP1	GRANILITE BRANCO
aP2	CERÂMICA ANTIDERRAPANTE
aP3	PISO INTERTRAVADO DE CONCRETO DRENANTE
série aV	ACABAMENTOS DAS PAREDES
aV1	LÁTEX BRANCO ACETINADO - BRANCO NEVO
aV2	CERÂMICA ESMALTADA ACETINADA 15 x 15cm
aV3	PAINEL CERÂMICO
série aT	ACABAMENTOS DOS TETOS
aT1	FORRO-PAINEL (OPCIONAL) COM VERNIZ INCOLOR
aT2	LAJE EM CONCRETO
série bBG	BANCADAS
bBG01	BANCADA DE GRANITO - recepção
bBG02	BANCADA DE GRANITO - vestiário feminino
bBG03	BANCADA DE GRANITO - vestiário masculino
bBG04	BANCADA DE GRANITO - copa
bBG05	BANCADA DE GRANITO - copa
série bDL	DIVISÓRIA
bDL01	SISTEMA DE DIVISÓRIAS - vestiários feminino/masculino
série bPA	PORTAS DE ALUMÍNIO
bPA01	PORTA C/ VIDRO FIXO - 105 x 210cm (L x A)
bPA02	PORTA C/ VENEZIANAS - 85 x 210cm (L x A)
bPA03	PORTA PNE C/ VENEZIANAS E BARRA DE APOIO - 92 x 210cm (L x A)
série cM	MOBILIÁRIO ACESSÓRIOS - SUGESTÃO
cM01	ARMÁRIO
cM02	BANCO EM MADEIRA RIPADA
cM03	PUFF CIRCULAR
cM04	BANCO VESTIÁRIO
cM05	BANQUETA COPA
cM06	CADEIRA EMPILHÁVEL
cM07	CADEIRA ESTOFADA GIRATÓRIA COM BRAÇO
cM08	MESA ESTAÇÃO DE TRABALHO EM "L"
cM09	MESA DE REUNIÃO
cM10	MESA PARA COMPUTADOR
cM11	GAVETEIRO
cM12	ARMÁRIO SOBRE RODÍZIOS PARA EQUIPAMENTOS
cM13	CABINHO/SALA MULTUOSO
cM14	QUADRO DE AVISOS EM CORTIÇA
cM15	QUADRO INFORMATIVO EM CORTIÇA
cM16	GABINETE DA COPA
cM17	MESA PARA COMPUTADOR DA RECEPÇÃO E SALA MULTUOSO
série cE	EQUIPAMENTOS E ELETRÔNICOS - SUGESTÃO
cE01	COMPUTADOR
cE02	IMPRESSORA MULTIFUNCIONAL
cE03	HOMETHEATER
cE04	PROJETOR
cE05	QUADRO BRANCO PINCEL ATÔMICO
cE06	TELA RETRÁTIL PROJEÇÃO
cE07	TV
cE08	APARELHO TELEFÔNICO
cE09	APARELHO DE DVD
cE10	FORNO MICROONDAS
cE11	PURIFICADOR DE ÁGUA
cE12	FOGÃO COOKTOP 4 BOCAS
cE13	GELADEIRA
cE14	PORTEIRO ELETRÔNICO
cE15	SISTEMA DE ALARME
série cS	SANITÁRIOS
cS01	CONJUNTO DE BACIA SANITÁRIA C/ ASSENTO PLÁSTICO
cS02	PAPELEIRA METÁLICA
cS03	CONJUNTO DE LAVATÓRIO E TORNEIRA CANTO
cS04	DISPENSER DE TOALHA
cS05	BARRAS DE APOIO
cS06	DUCHA HIGIÊNICA
cS07	TORNEIRA DE USO GERAL
cS08	TROCADOR DE FRALDA
cS09	CESTO DE LIXO
cS10	ESPELHO INCLINADO 10 graus
cS11	ESPELHO SIMPLES
cS12	CABIDE
cS13	RALO SIFONADO
cS14	CONJUNTO CURVA DE EMBUTIR E TORNEIRA
cS15	CHUVEIRO
cS16	CONJUNTO CURVA INOX E TORNEIRA
cS17	TORNEIRA INTERNA DE USO RESTRITO
cS18	TANQUE E COLUNA CERÂMICA ESMALTADA
cS19	REBECADOR ACESSÍVEL
cS20	CONJUNTO DE BACIA SANITÁRIA C/ ASSENTO PLÁSTICO ACESSÍVEL
cS21	DISPENSER DE SABÃO
cS22	BARRA DE PROTEÇÃO P/ LAVATÓRIO DE CANTO
série cX	EQUIPAMENTOS P/ ÁREA EXTERNA
cX01	CONJUNTO DE LIXEIRAS RECICLÁVEIS
cX02	LUMINÁRIA EXTERNA
cX03	BANCO PRÉ-MOLDADO DE CONCRETO
cX04	LIXEIRAS RECICLÁVEIS

NOTAS

- PARA MAIORES INFORMAÇÕES DE ESPECIFICAÇÕES E ACABAMENTOS VER FOLHA DETALHES;
- DIMENSÕES EM METROS;
- COTAS DE NÍVEL EM METROS;
- VERIFICAR DETALHES CONSTRUTIVOS PERTINENTES NAS PRANCHAS DE DETALHAMENTO;
- EM CASO DE CONFLITO DE INFORMAÇÕES ENTRE O PROJETO GRÁFICO E O CADerno DE ESPECIFICAÇÕES, PREVALECE A INFORMAÇÃO CONTIDA NOS DESENHOS;
- EM CASO DE CONFLITO DE INFORMAÇÕES ENTRE AS DIMENSÕES DESENHADAS E AS DIMENSÕES INDICADAS NAS COTAS E NÍVEIS, PREVALECE A INFORMAÇÃO CONTIDA NAS INDICAÇÕES DE COTAS E NÍVEIS;
- NÃO TIRAR MEDIDAS COM ESCALA;
- DIMENSIONAMENTO E DETALHAMENTO ESTRUTURAL, PROJETOS DE INSTALAÇÕES ELÉTRICAS, HIDRÁULICAS, TELEFONIA, DADOS, AR-CONDICIONADO, EXAUSTÃO, PAISAGISMO ETC DEVEM SER OBJETO DE PROJETO ESPECÍFICO POR PROFISSIONAL HABILITADO;
- AS ESPECIFICAÇÕES DOS MATERIAIS DEFINIDAS PELOS FABRICANTES SÃO DE RESPONSABILIDADE DOS MESMOS, ESTES DEVENDO DIMENSIONAR PÉCIS E PERIS (MADEIRA, ALUMÍNIO, FERRO, AÇO, VIDRO, ETC.) QUE ATENDAM AOS ESFORÇOS NORMAS DE FUNCIONAMENTO E ESTABILIDADE, INCLUINDO AGENTES EXTERNOS;
- VEDAÇÃO EM ALVENARIA DE BLOCOS DE CONCRETO (DE ACORDO COM NBR6136, NBR8215, NBR12118, NBR 12118 E DEMAIS NORMAS VIGENTES APLICÁVEIS P/ O USO PROPOSTO) ASSENTADOS COM ARGAMASSA ADEQUADA;
- A FABRICAÇÃO DE VIDROS E CAIXILHOS DEVERÁ CONSIDERAR A DEFORMAÇÃO PREVISTA NO PROJETO COMPLEMENTAR ESPECÍFICO DE ESTRUTURA METÁLICA;
- PREVER CAIMENTO MÍNIMO DE 1% NOS PISOS EXTERNOS;
- OS DRENOS DEVEM SER LIGADOS À REDE DE CAPTAÇÃO DE ÁGUAS PLUVIAIS;
- VERIFICAR TODAS AS MEDIDAS E COTAS DE NÍVEL NA OBRA ANTES DE EXECUTAR QUALQUER SERVIÇO.

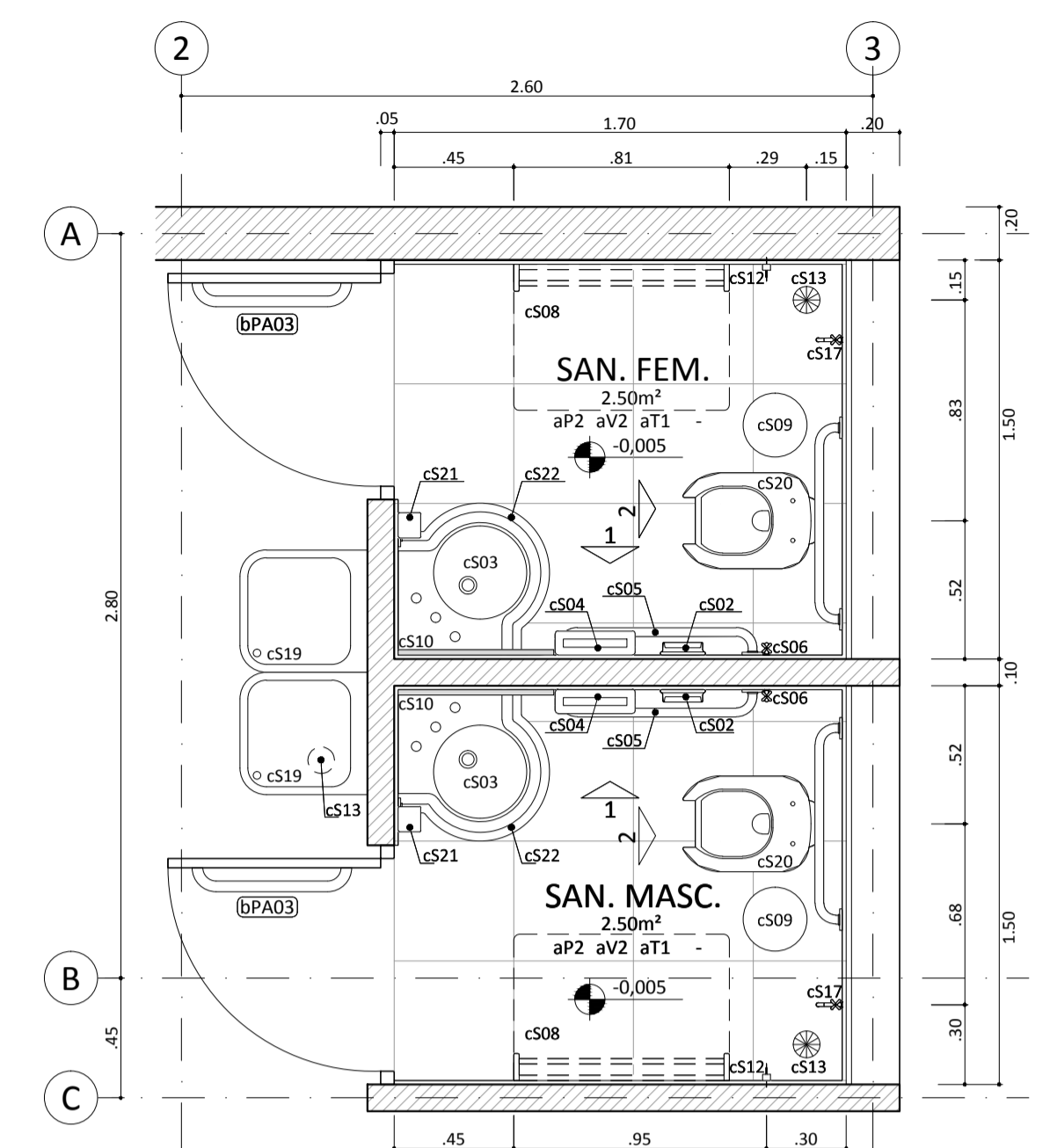

SANITÁRIOS
 ESCALA 1:25

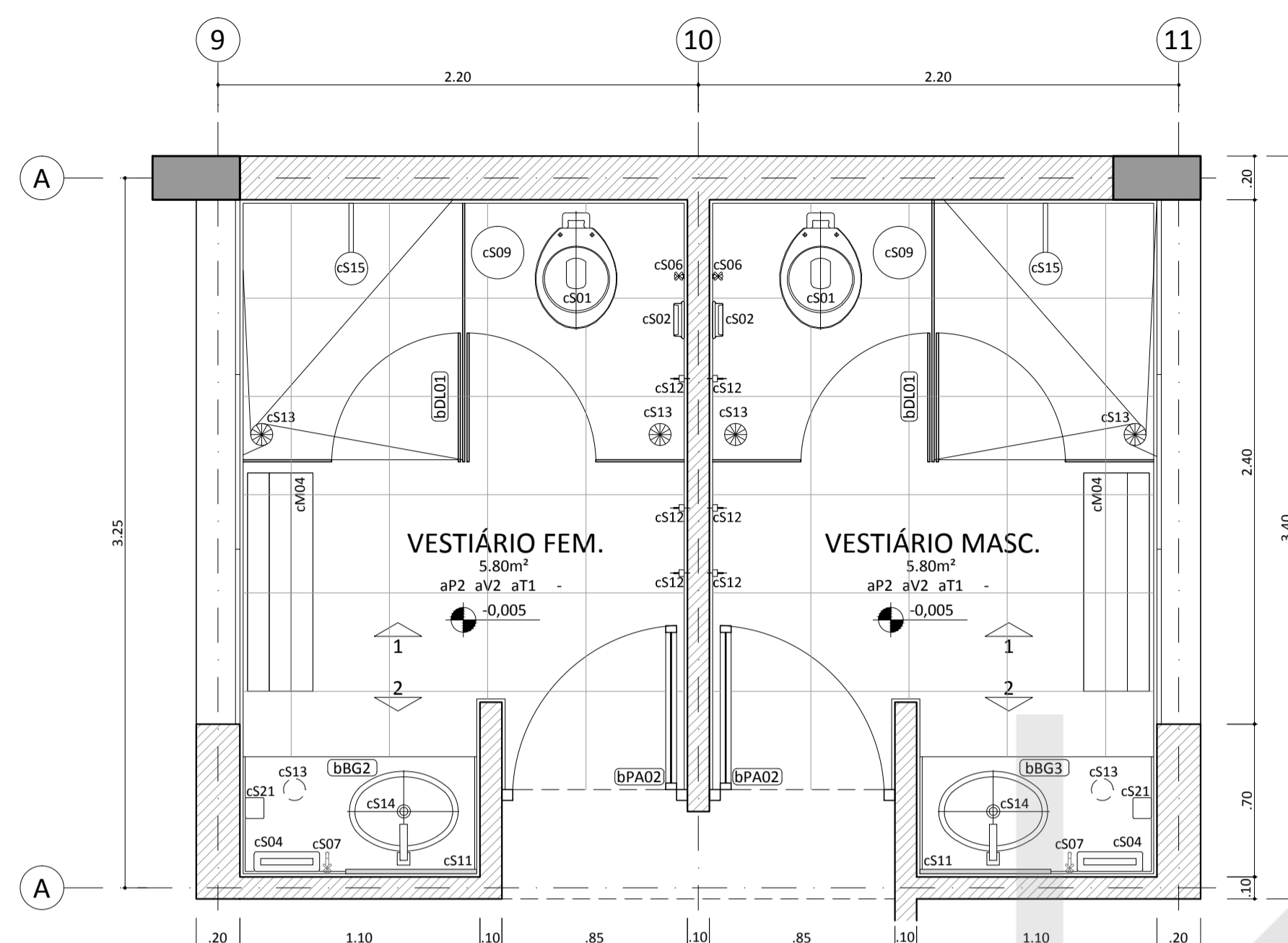

VESTIÁRIOS
 ESCALA 1:25

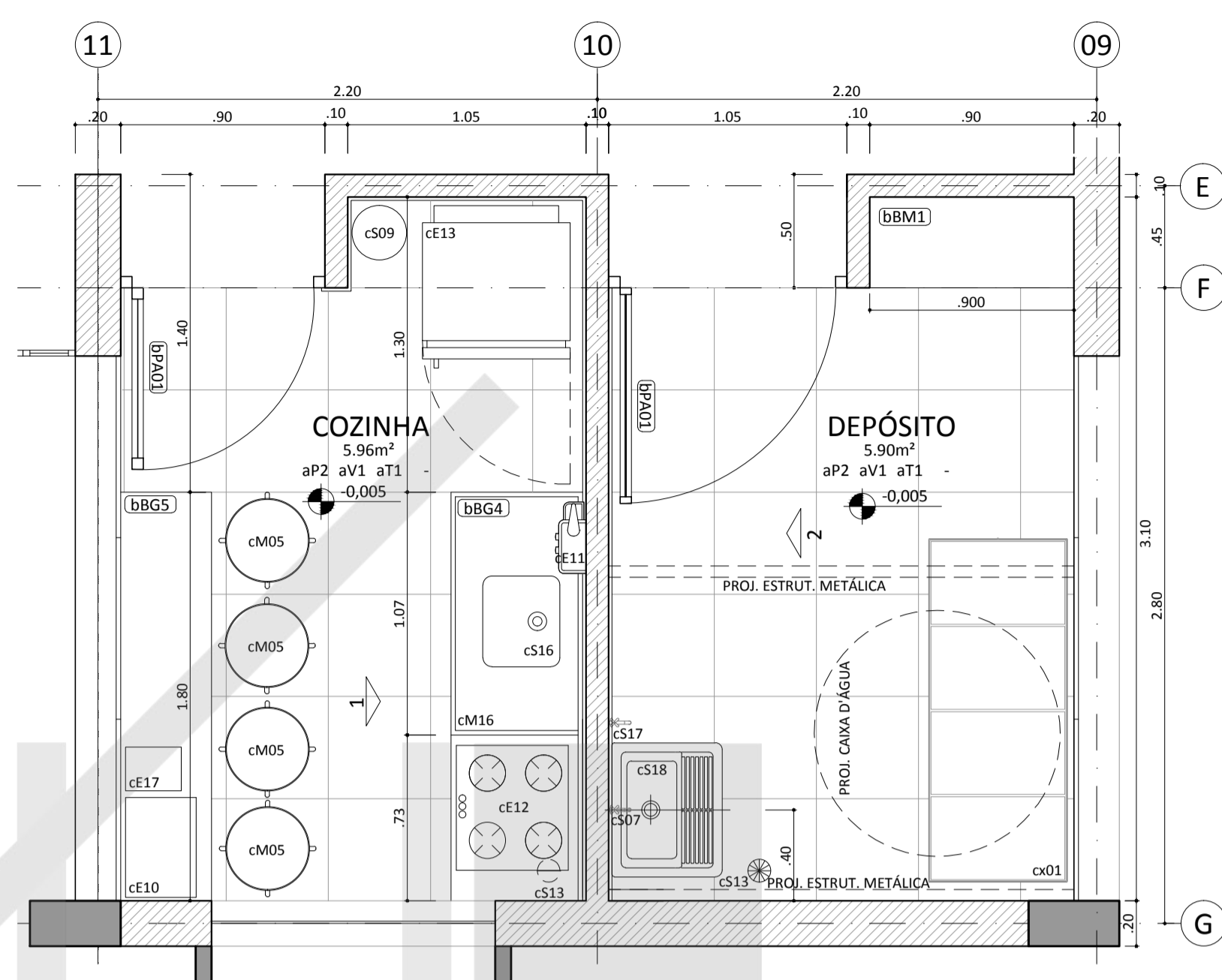

COPA/DEPÓSITO
 ESCALA 1:25

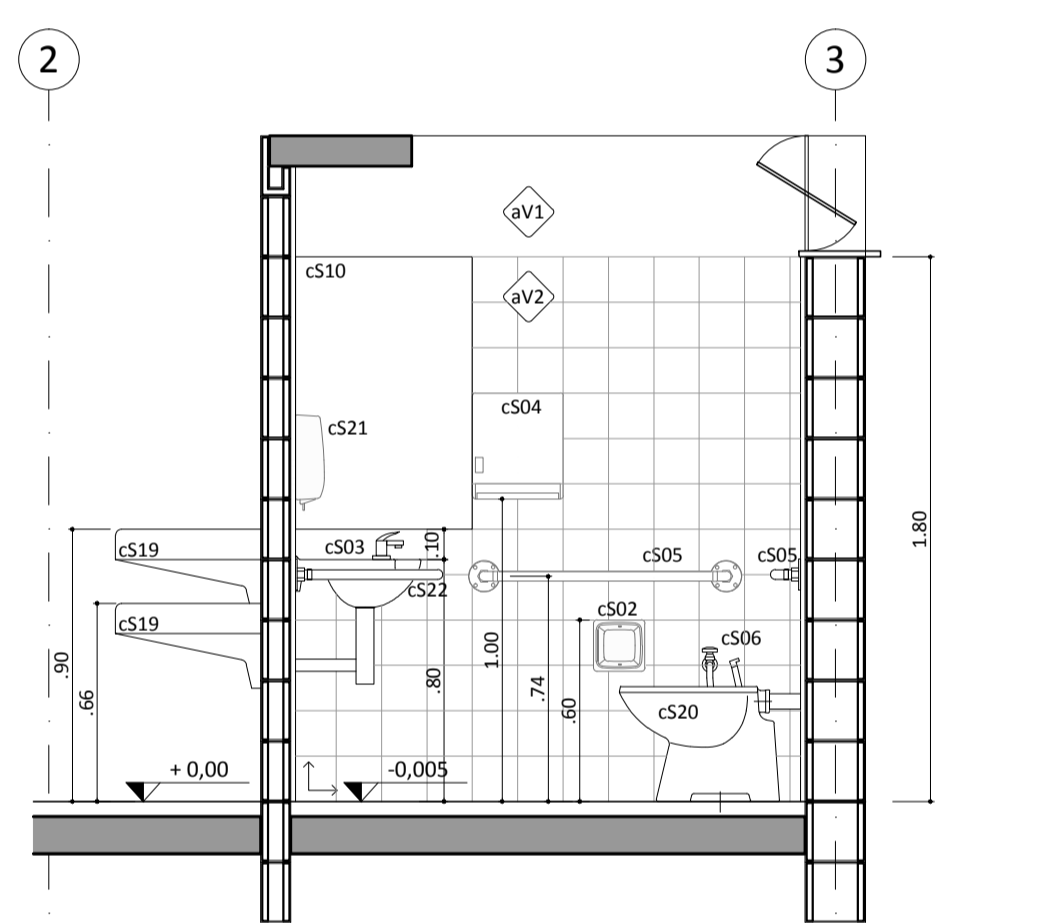

VISTA 1
 ESCALA 1:25

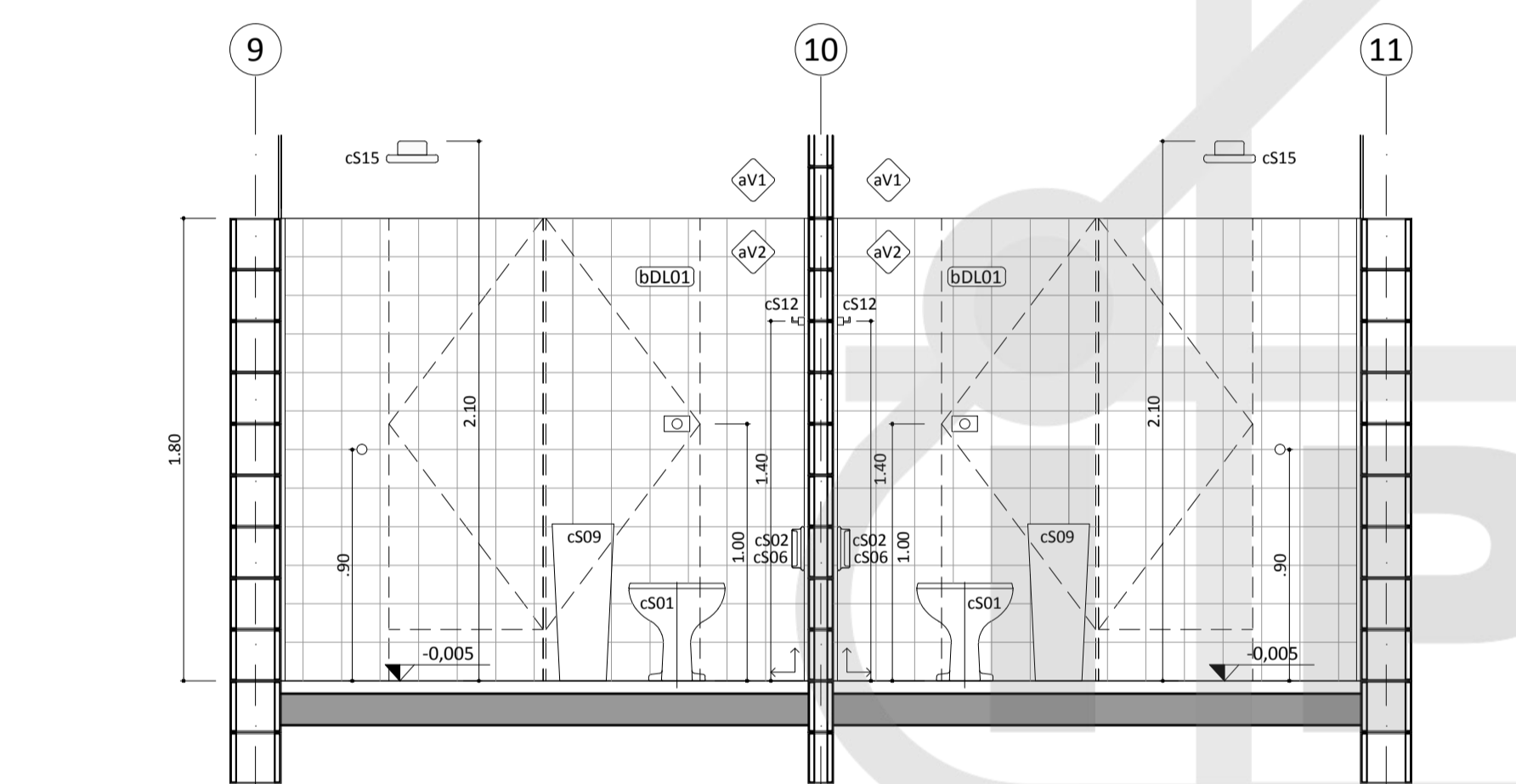

VISTA 1
 ESCALA 1:25

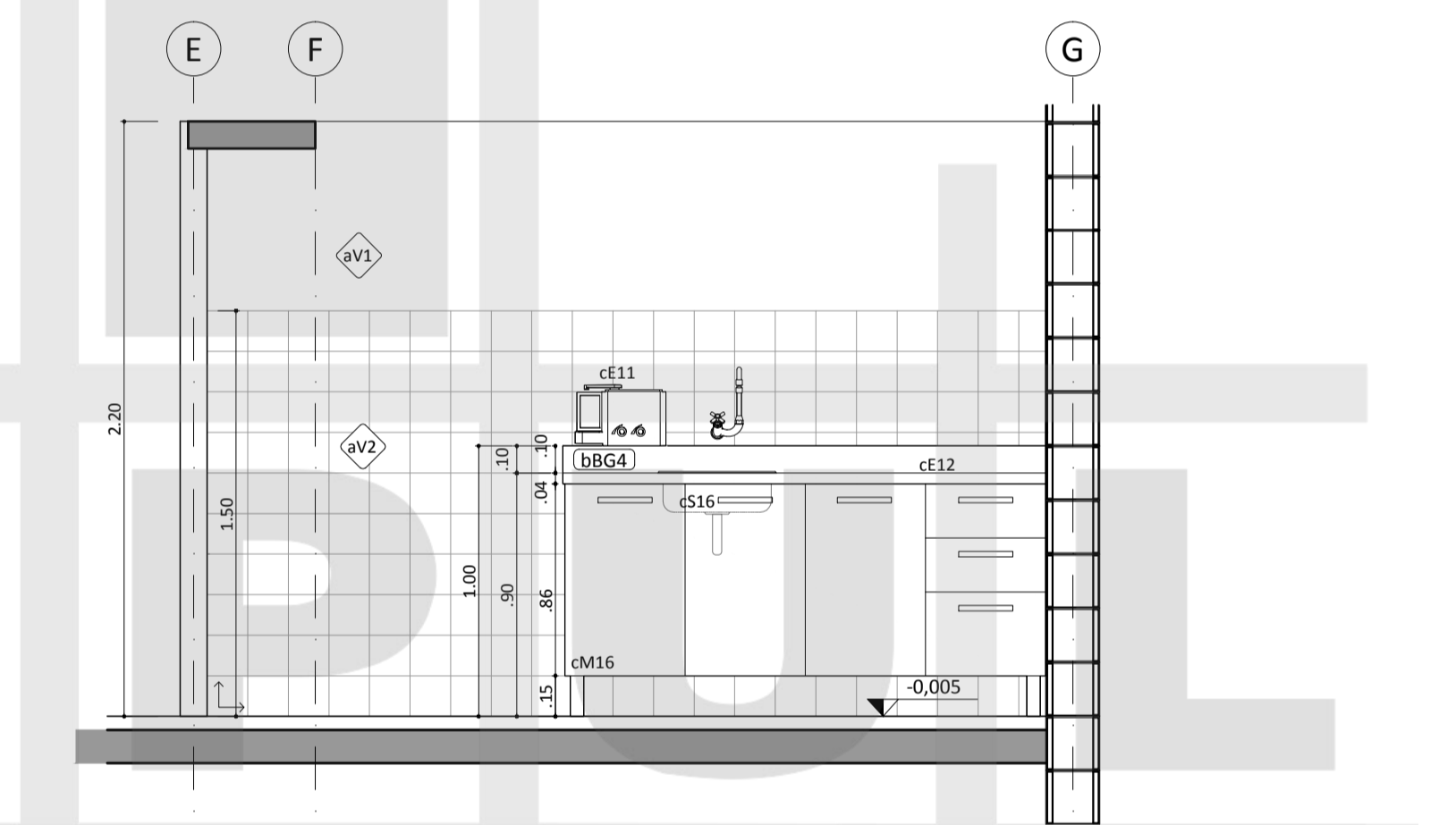

VISTA 1
 ESCALA 1:25

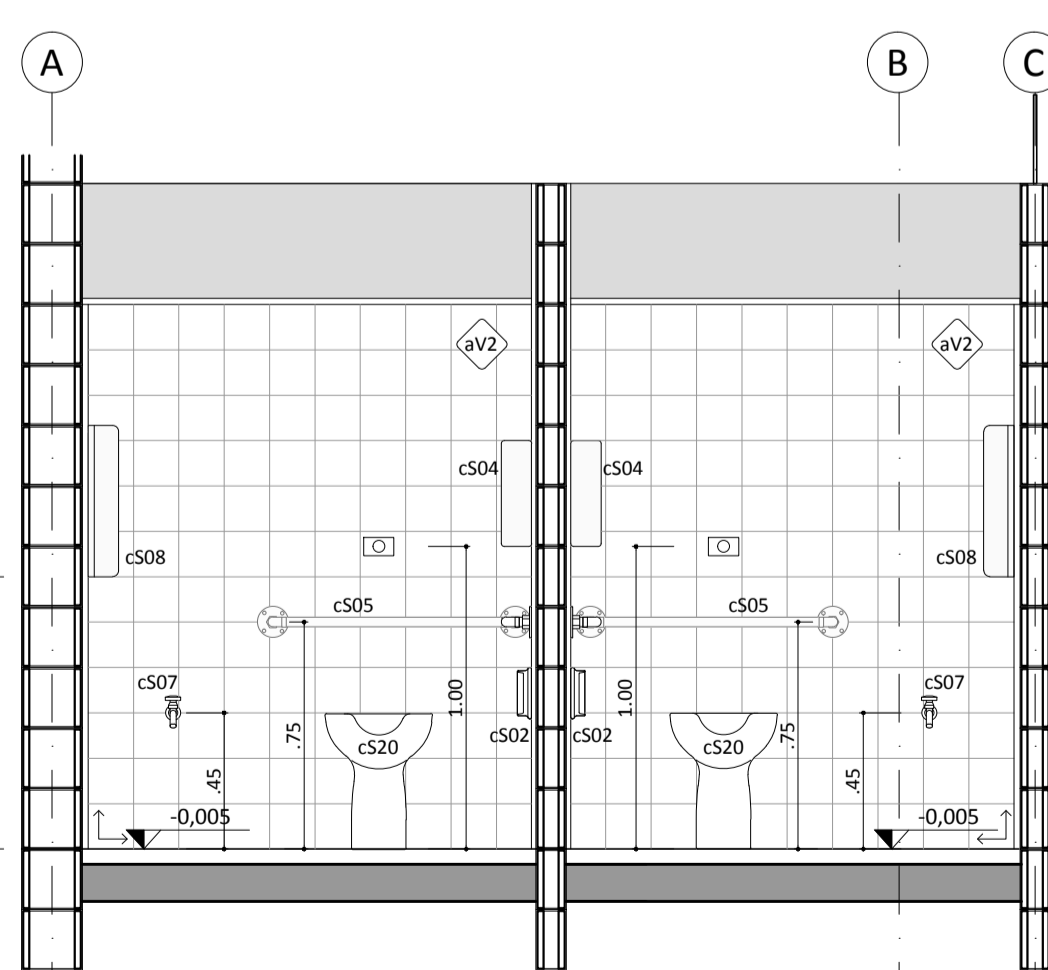

VISTA 2
 ESCALA 1:25

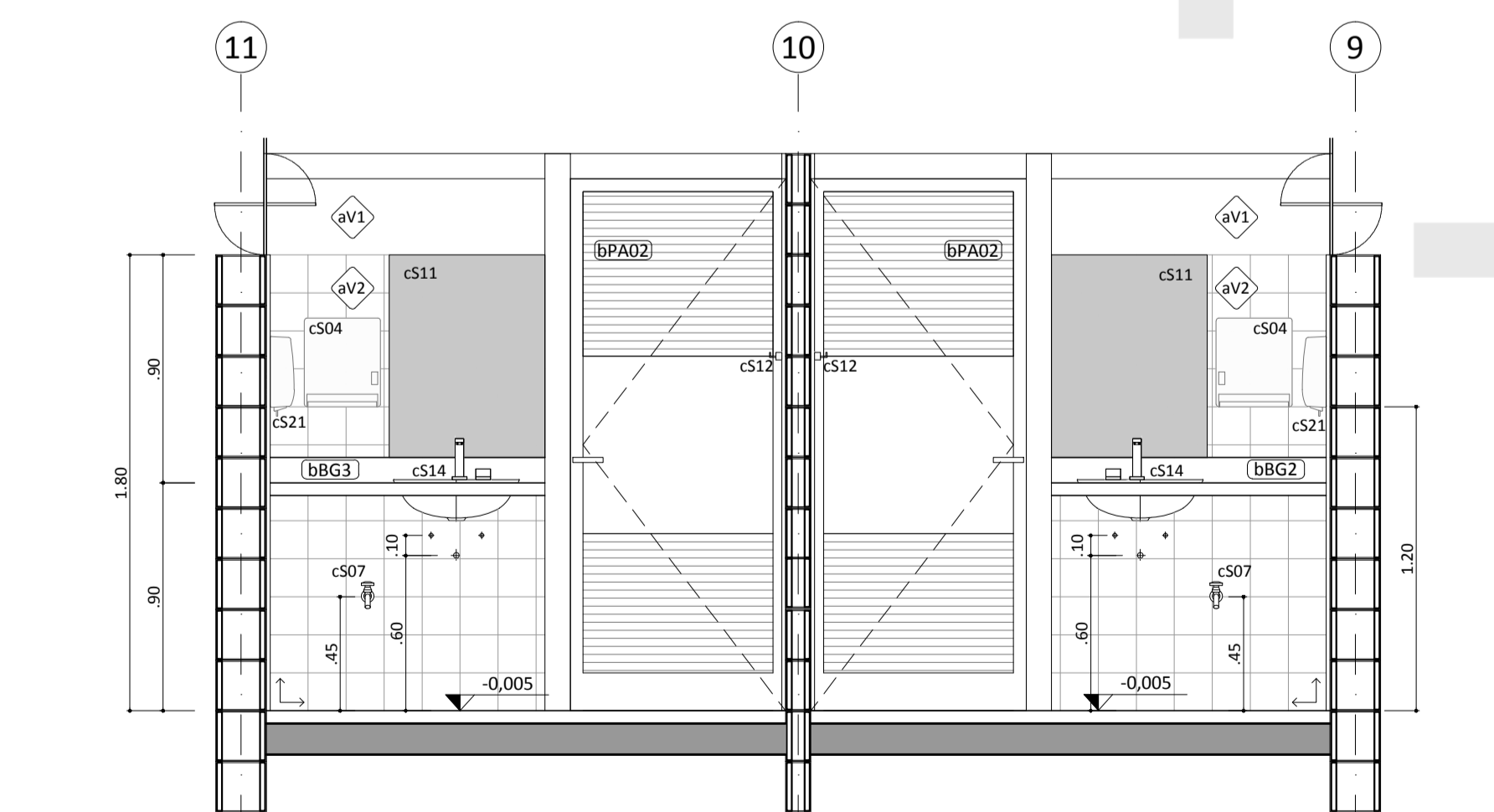

VISTA 2
 ESCALA 1:25

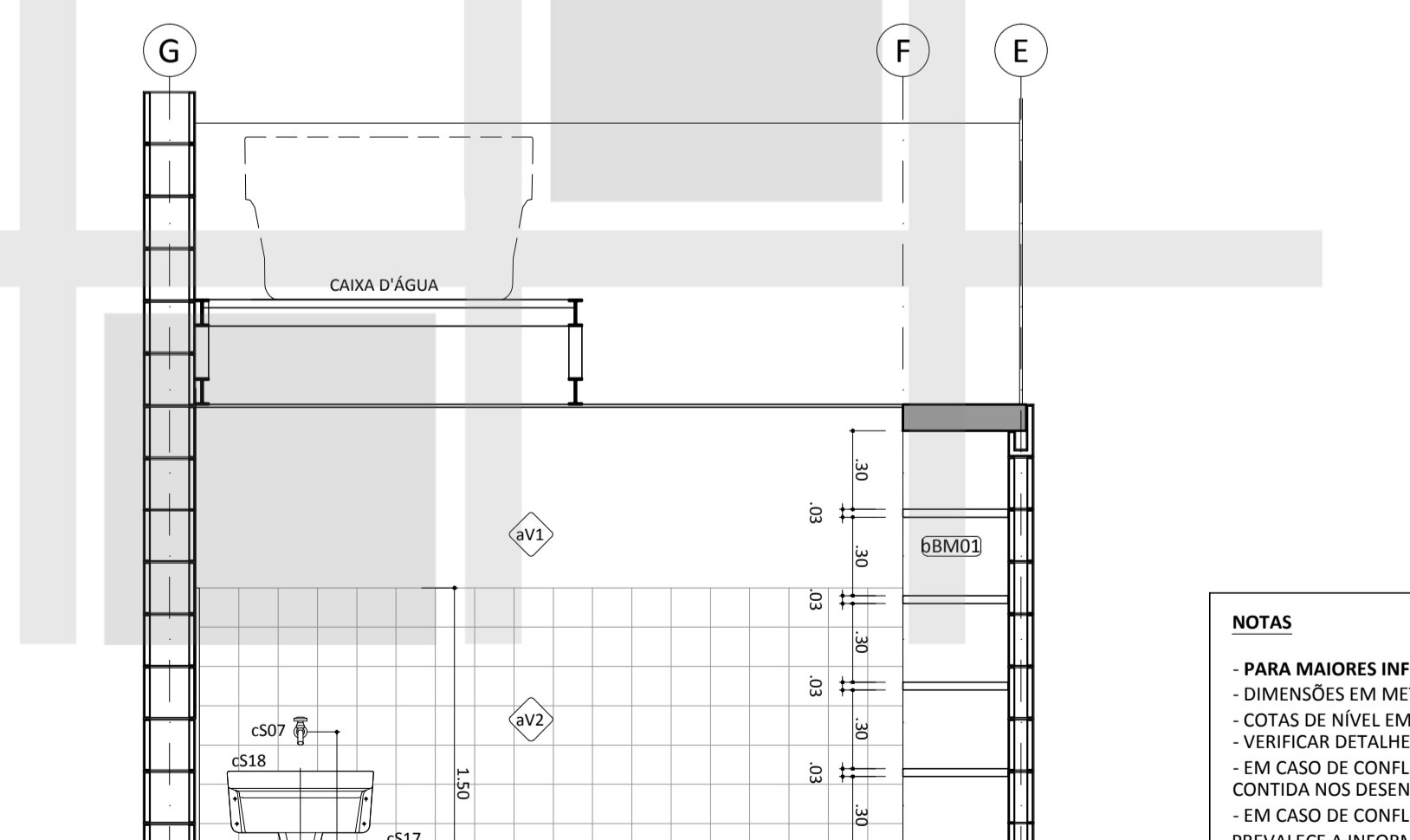

VISTA 2
 ESCALA 1:25