

**bCA01 - VIDRO FIXO**  
ESCALA 1:25  
01 UNIDADE

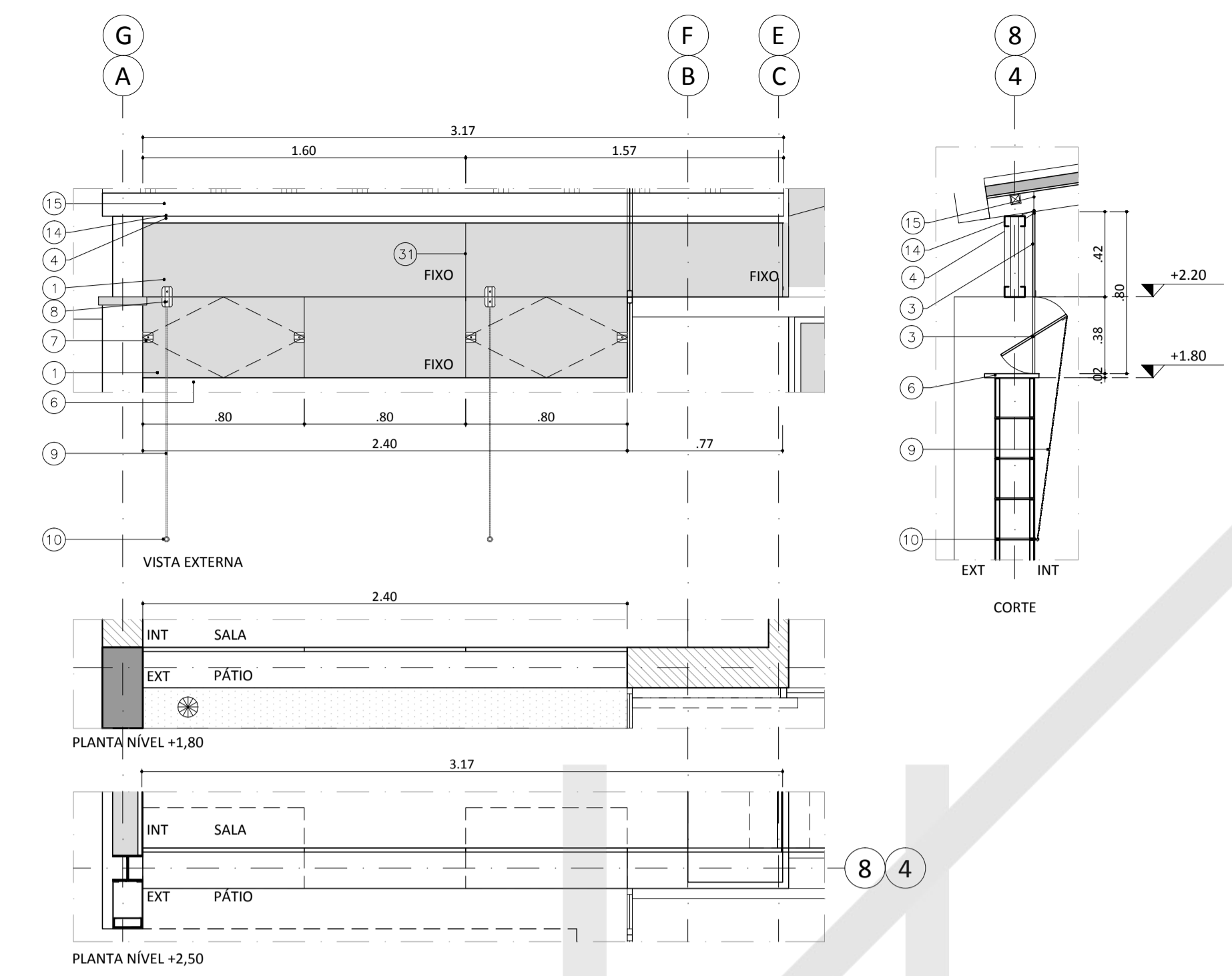

**bCA02 - VIDRO FIXO E PIVOTANTE**  
ESCALA 1:25  
04 UNIDADES

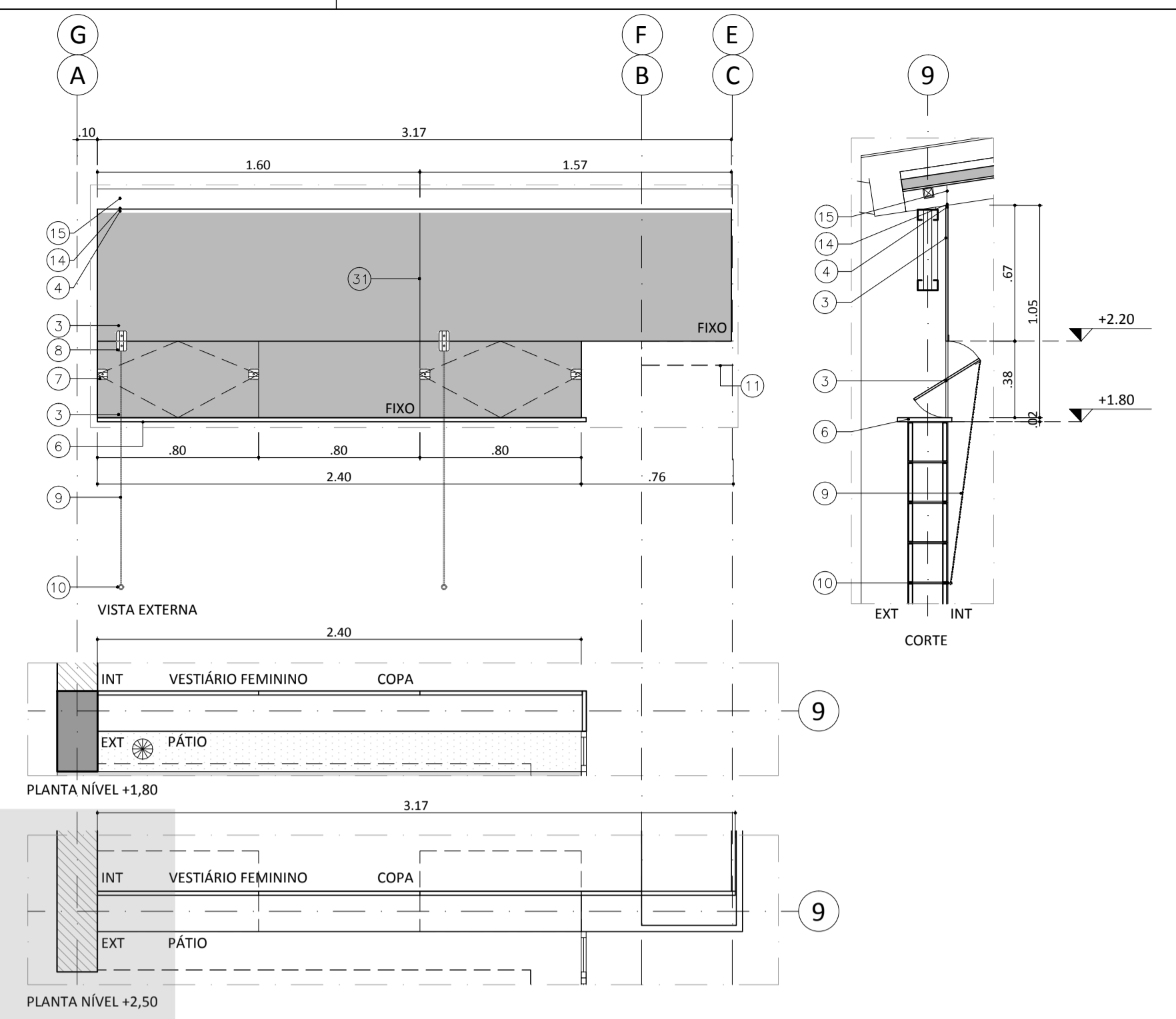

**bCA03 - VIDRO FIXO E PIVOTANTE**  
ESCALA 1:25  
02 UNIDADES

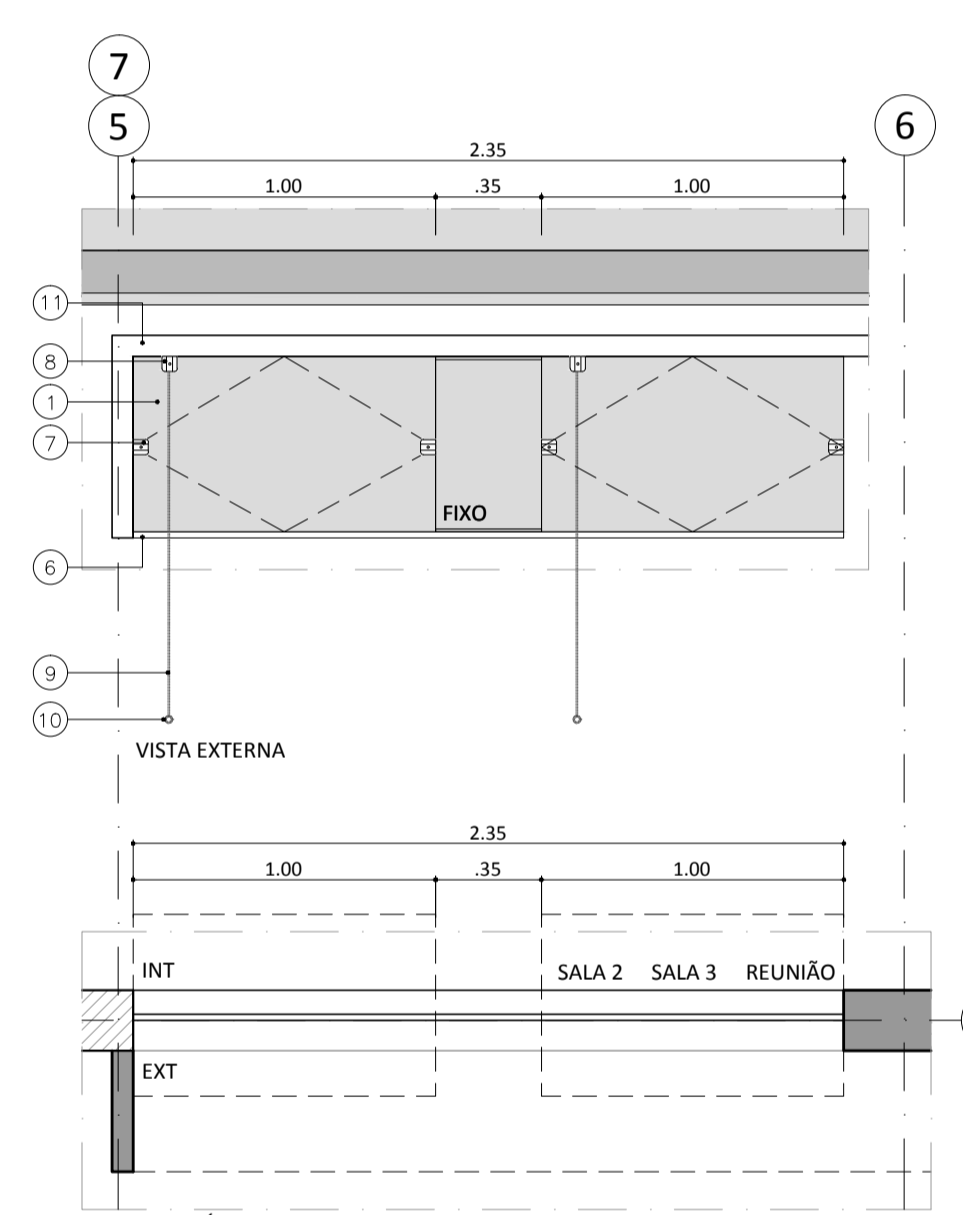

**bCA04 - VIDRO FIXO E PIVOTANTE**  
ESCALA 1:25  
04 UNIDADES

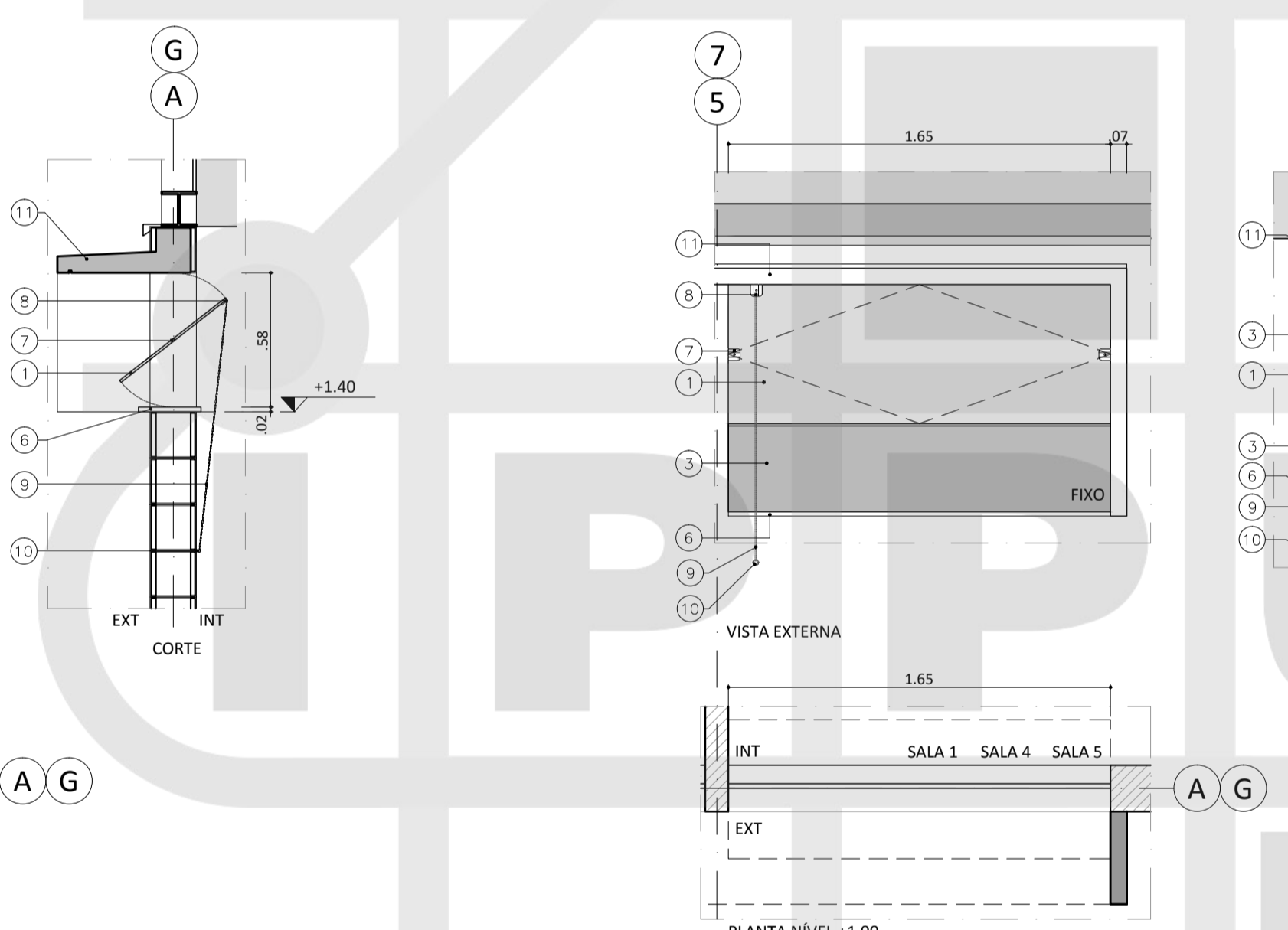

**bCA05 - VIDRO FIXO E PIVOTANTE**  
ESCALA 1:25  
04 UNIDADES

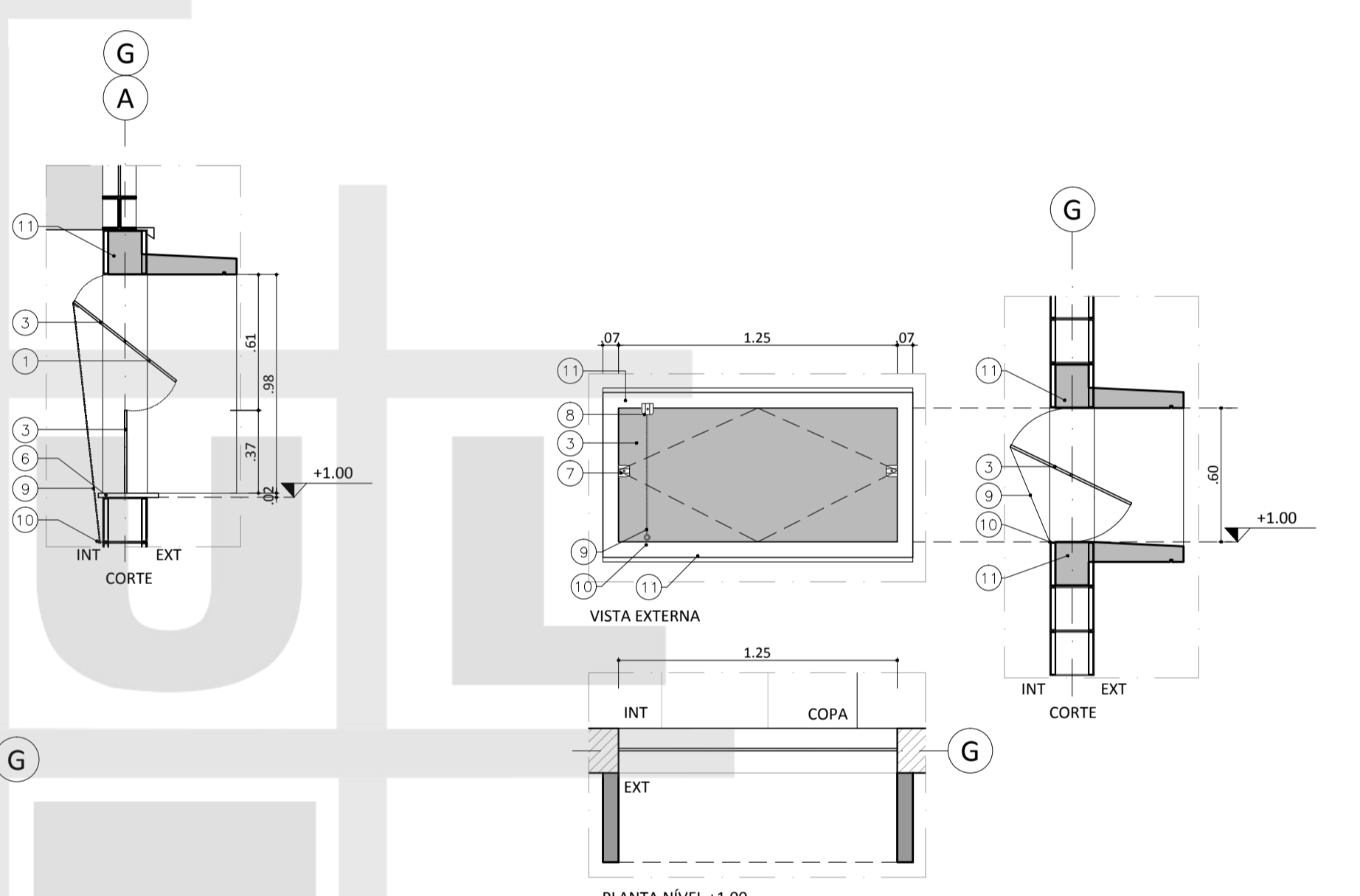

**bCA06 - VIDRO PIVOTANTE**  
ESCALA 1:25  
01 UNIDADE

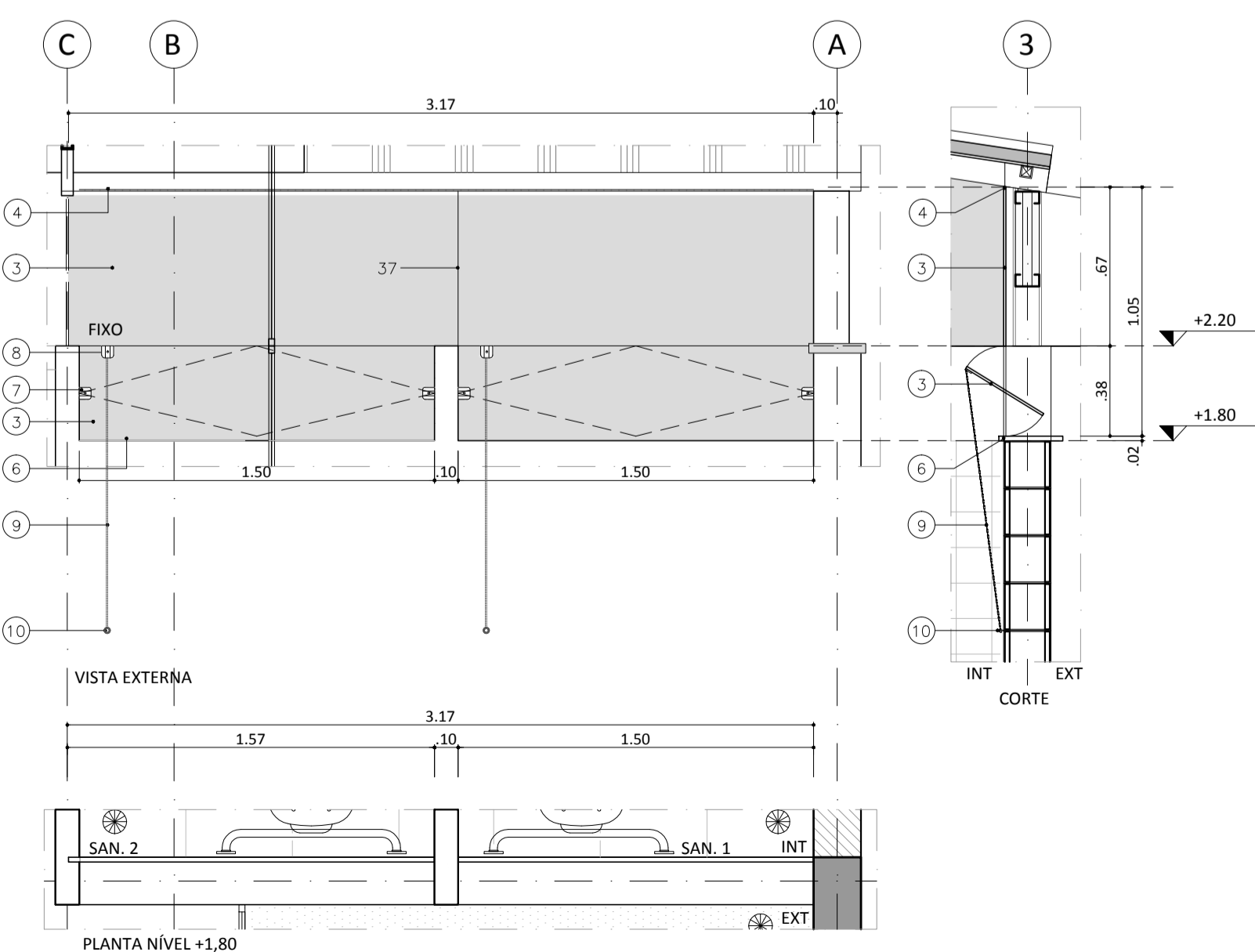

**bCA07 - VIDRO FIXO E PIVOTANTE**  
ESCALA 1:25  
01 UNIDADE

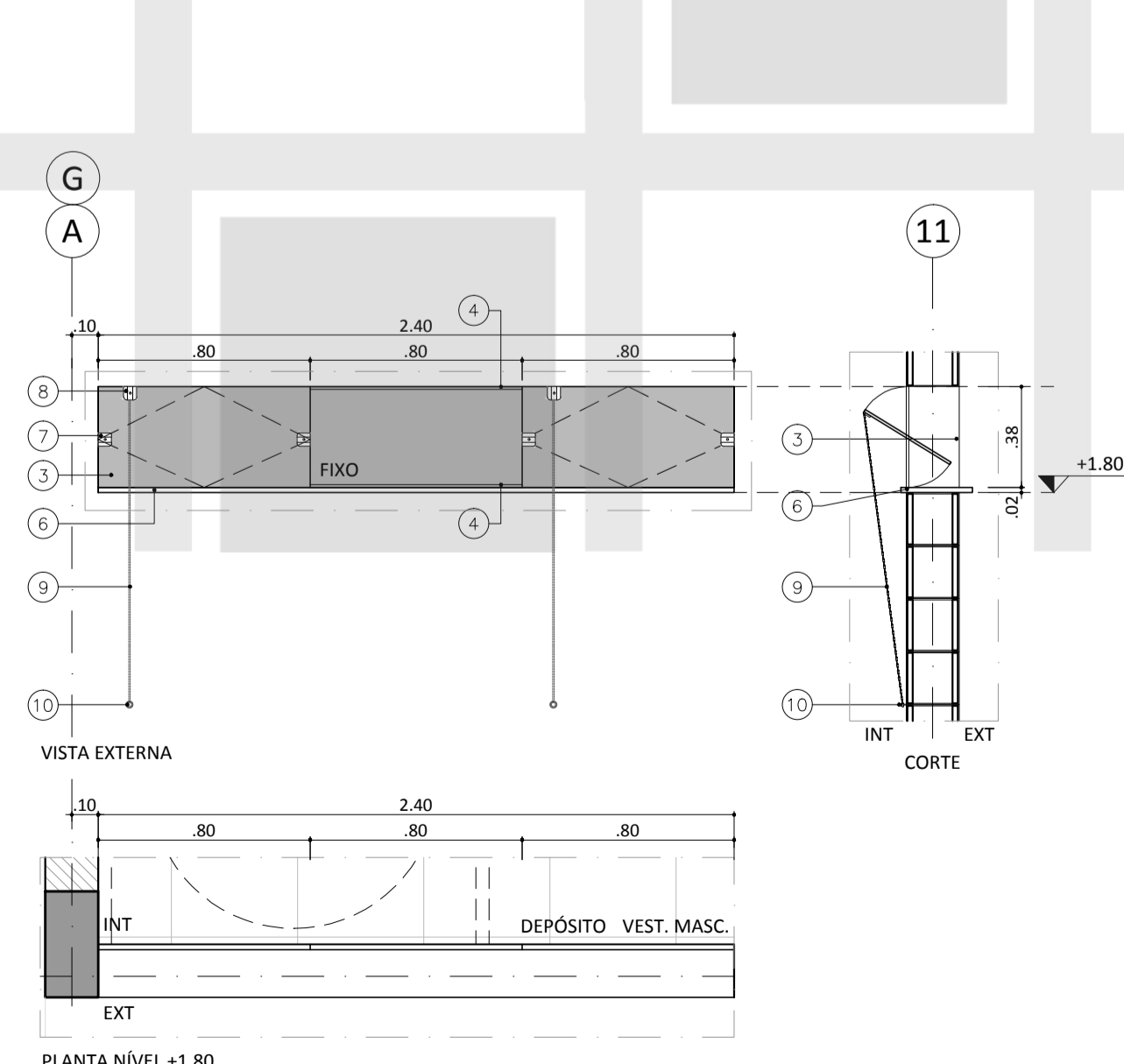

**bCA08 - VIDRO FIXO E PIVOTANTE**  
ESCALA 1:25  
02 UNIDADES

**LEGENDA**

- 1 VIDRO TEMPERADO INCOLOR 6mm
- 2 VIDRO TEMPERADO INCOLOR 10mm
- 3 VIDRO TEMPERADO SERIGRAFADO OPACO 6mm
- 4 PERFIL "L" 10X10mm EM ALUMÍNIO ACABAMENTO ANODIZADO NATURAL FOSCO PARA FIXAÇÃO
- 5 REFORÇO INTERNO EM TUBO QUADRADO DE ALUMÍNIO
- 6 PEITORIL DE GRANITO Ø13 FL 14
- 7 DOBRADIÇA PIVOTANTE
- 8 TRINCO E CONTRATRINCO METÁLICO C/ PINO DE TRAVAMENTO
- 9 CORDÃO METÁLICO P/ ABERTURA DO CAIXILHO PIVOTANTE LADO INTERNO Ø12 FL 14
- 10 PINO P/ CORDÃO METÁLICO H=1,00m LADO INTERNO Ø12 FL 14
- 11 ABA CONCRETO
- 12 ADAPTAÇÃO À ESTRUTURA METÁLICA
- 13 ARGOLA METÁLICA PARA PASSAGEM DO CORDÃO DE ACONDIONAMENTO Ø12 FL 14
- 14 ISOLANTE P/ EVITAR CONTATO E CORROSÃO BIMETÁLICA 405 FL 13
- 15 CHAPA DE FECHAMENTO EM AÇO GALVANIZADO PINTURA ESMALTE BRANCO GELO Ø05 FL 13
- 16 ESTRUTURA METÁLICA
- 17 PERFIL "L" DE ALUMÍNIO PARA SUSTENTAÇÃO DO VIDRO Ø05 FL 13
- 18 MAÇANETA TIPO ALAVANCA COM FECHADURA ACABAMENTO CROMO ACETINADO
- 19 CHAPA DE ALUMÍNIO ANODIZADO NATURAL LISO 0,5mm
- 20 VENEZIANA DE ALUMÍNIO ANODIZADO NATURAL C/ VENTILAÇÃO PERMANENTE
- 21 BARRA DE APOIO EM AÇO INOX ESCOVADO 40cm
- 22 REVESTIMENTO EM AÇO RESISTENTE A IMPACTOS
- 23 PUXADOR PARA PORTA DE CORRER TIPO CONCHA
- 24 FECHADURA DE SEGURANÇA COM CLINDRO PARA PORTAS DE PERFIL ESTREITO
- 25 FERRAGEM PARA PIVOTAMENTO REFORÇADO (PORTAS ATÉ 300kg)
- 26 PUXADOR METÁLICO RETANGULAR 15x4cm
- 27 PORTA EM CHAPA DE FERRO DOBRADA 1,5mm PINT. TINTA ESMALTE AZUL
- 28 FECHADURA ROLETADA NO PISO COM CADEADO
- 29 TRILHO METÁLICO
- 30 REFORÇO INTERNO EM TUBO QUADRADO DE FERRO 30 x 30mm (L= 1,20mm)
- 31 JUNTA SECA COM SILICONE TRANSLÚCIDO
- 32 BATENTE EM CHAPA DOBRADA 1,5mm PINT. TINTA ESMALTE NA COR CINZA MÉDIO
- 33 PERFIL METÁLICO FIXADO NA ESTRUTURA METÁLICA P/ ATRIBUIÇÃO O MONTANTE HORIZONTAL DA PORTA DE FERRO Ø04 FL 13
- 34 TRAVA TIPO TETRA

**NOTAS**

- PARA MAIORES INFORMAÇÕES DE ESPECIFICAÇÕES E ACABAMENTOS VER FOLHA DETALHES;
- DIMENSÕES EM METROS;
- COTAS DE NÍVEL EM METROS;
- VERIFICAR DETALHES CONSTRUTIVOS PERTINENTES NAS PRANCHAS DE DETALHAMENTO;
- EM CASO DE CONFLITO DE INFORMAÇÕES ENTRE O PROJETO GRÁFICO E O CADERNO DE ESPECIFICAÇÕES, PREVALECE A INFORMAÇÃO CONTIDA NOS DESENHOS;
- EM CASO DE CONFLITO DE INFORMAÇÕES ENTRE AS DIMENSÕES DESENHADAS E AS DIMENSÕES INDICADAS NAS COTAS E NÍVEIS, PREVALECE A INFORMAÇÃO CONTIDA NAS INDICAÇÕES DE COTAS E NÍVEIS;
- NÃO TIRAR MEDIDAS COM ESCALA;
- DIMENSIONAMENTO E DETALHAMENTO ESTRUTURAL, PROJETOS DE INSTALAÇÕES ELÉTRICAS, HIDRÁULICAS, TELEFONIA, DADOS, AR-CONDICIONADO, EXAUSTÃO, PAISAGISMO ETC DEVEM SER OBJETO DE PROJETO ESPECÍFICO POR PROFISSIONAL HABILITADO;
- AS ESPECIFICAÇÕES DOS MATERIAIS DEFINIDAS PELOS FABRICANTES SÃO DE RESPONSABILIDADE DOS MESMOS, ESTES DEVENDO DIMENSIONAR PEÇAS E PERIF. (MADEIRA, ALUMÍNIO, FERRO, AÇO, VIDRO, ETC.) QUE ATENDAM AOS ESFORÇOS NORMAIS DE FUNCIONAMENTO E ESTABILIDADE, INCLUSIVE AGENTES EXTERNOS;
- VEDAÇÃO EM ALVENARIA DE BLOCOS DE CONCRETO (DE ACORDO COM NBR6136, NBR215, NBR12118, NBR 12118 E DEMAIS NORMAS VIGENTES APLICÁVEIS P/ O USO PROPOSTO) ASSENTADOS COM ARGAMASSA ADEQUADA;
- A FABRICAÇÃO DE VIDROS E CAIXILHOS DEVERÁ CONSIDERAR A DEFORMAÇÃO PREVISTA NO PROJETO COMPLEMENTAR ESPECÍFICO DE ESTRUTURA METÁLICA;
- PREVER CAIMENTO MÍNIMO DE 1% NOS PISOS EXTERNOS;
- OS DRENOS DEVEM SER LIGADOS À REDE DE CAPTAÇÃO DE ÁGUAS PLUVIAIS;
- VERIFICAR TODAS AS MEDIDAS E COTAS DE NÍVEL NA OBRA ANTES DE EXECUTAR QUALQUER SERVIÇO.

LONDRINA - PR  
**PREFEITURA DO MUNICÍPIO DE LONDRINA**  
 LOCAL DO CONSELHO TUTELAR  
**CONJUNTO MARIA CECILIA/ LONDRINA-PR**  
 ENDEREÇO: RUA GESSI EUGÊNIO DA SILVA, ESQUINA COM RUA LINO SACHETIN  
 NOME DO RESPONSÁVEL TÉCNICO: HUMBERTO CARNEIRO LEAL  
 CREA/CAD: A9147-0  
 NOME DO PROPRIETÁRIO DO TERRENO (PREFEITO): SIMONE DE OLIVEIRA FERNANDES VECCHIATTI  
 CREA/CAD: A90740-5  
 NOME DO PROPRIETÁRIO DO TERRENO (PREFEITO): AMANDA MALCHIAFFAVA SALVIONI  
 CREA/CAD: A58697-8  
 NOME DO PROPRIETÁRIO DO TERRENO (PREFEITO): ALEXANDRE LOPES KIREEFF  
 ASSINATURA RESPONSÁVEL TÉCNICO: ASSINATURA DO PROPRIETÁRIO DO TERRENO (PREFEITO)

GOVERNO FEDERAL - SECRETARIA DE DIREITOS HUMANOS DA PRESIDÊNCIA DA REPÚBLICA

PROJETO-MODELO  
**SEDE DO CONSELHO TUTELAR**  
 TIPO: PROJETO BÁSICO  
 AUTOR: SEC. DE DIREITOS HUMANOS DA PRESIDÊNCIA DA REPÚBLICA  
 DATA REVISÃO: 15/09/2014

DADOS DA PRANCHA  
 DISCIPLINA: DETALHAMENTO  
 TÍTULO: DETALHAMENTO DE ESQUADRIAS  
 ESCALA: 1/25  
 DATA PROJ. MUNICÍPIO: 15/09/2014  
 NUMERAÇÃO: **05/09**

INSTITUTO DE PESQUISA E PLANEJAMENTO URBANO DE LONDRINA  
 DIRETORIA DE PROJETOS  
 Av. Duque de Caxias, 635 - 2º Andar CEP 86015-901 Jd. Mazzei-Londrina-Paraná Tel (043) 3372-4723 Fax (043) 3372-4714

DIRETOR PRESIDENTE IONES DEQUECH ALVARES	GERENTE DE PROJETOS URBANÍSTICOS E EDIFICAÇÕES SIMONE DE OLIVEIRA FERNANDES VECCHIATTI	ARQUIVO DIX 4.40
DIRETOR DE PROJETOS HUMBERTO CARNEIRO LEAL	GERENTE DE LEVANTAMENTO DE CAMPO E ARBO CLAUDIA STELA MONTEIRO RODRIGUES DE PADUA	Nº REGISTRAMENTO 111586/2013
	ARQUITETA E URBANISTA AMANDA MALCHIAFFAVA SALVIONI	EXEQUENTE FOLHA LUANA NOGUEIRA

PROJETO <b>PROJETO SEDE DO CONSELHO TUTELAR NORTE DETALHAMENTO</b>	PRANCHA Nº: <b>D05/09</b>	ESCALAS: INDICADA
TÍTULO DETALHAMENTO DE ESQUADRIAS	ZONEAMENTO: ZR3	COEF. APROVEIT. 0,114
LOCAL DA OBRA: RUA GESSI EUGÊNIO DA SILVA, ESQUINA COM RUA LINO SACHETIN CONJUNTO MARIA CECILIA - LONDRINA - PR	DATA PROJETO: 15/09/2014	TAXA OCUP. (%) 11,40%
PROPRIETÁRIO: PREFEITURA DO MUNICÍPIO DE LONDRINA	CPF / CNPJ: 75-771-477/0001-70	INSCRIÇÃO NO IPTU: ---

PLANTA DE SITUAÇÃO

DECLARO QUE APROVAÇÃO DO PROJETO NÃO IMPLICA NO RECONHECIMENTO PELA PREFEITURA DO DIREITO DE PROPRIEDADE DO TERRENO.

IDENTIFICAÇÃO E ASSINATURA DO PROPRIETÁRIO

PREFEITURA DO MUNICÍPIO DE LONDRINA  
 IDENTIFICAÇÃO E ASSINATURA DOS AUTORES DO PROJETO

HUMBERTO CARNEIRO LEAL  
 ARQUITETO E URBANISTA  
 CAU A69167-0

SIMONE DE OLIVEIRA FERNANDES VECCHIATTI  
 ARQUITETA E URBANISTA  
 CAU A90740-5

AMANDA MALCHIAFFAVA SALVIONI  
 ARQUITETA E URBANISTA  
 CAU A58697-8

IDENTIFICAÇÃO E ASSINATURA DO RESP. PELA EXECUÇÃO:

QUADRO DE ÁREAS (M²):	ESPAÇO RESERVADO PARA APROVAÇÃO:
VER PRANCHA 01	ESPAÇO RESERVADO PARA APROVAÇÃO:
VER PRANCHA 01	ESPAÇO RESERVADO PARA APROVAÇÃO:
ESPAÇO RESERVADO PARA APROVAÇÃO:	ESPAÇO RESERVADO PARA APROVAÇÃO: