

LEGENDA

- 1 VIDRO TEMPERADO INCOLOR 6mm
- 2 VIDRO TEMPERADO INCOLOR 10mm
- 3 VIDRO TEMPERADO SERIGRAFADO OPACO 6mm
- 4 PERFIL "L" 10X10mm EM ALUMÍNIO ACABAMENTO ANODIZADO NATURAL FOSCO PARA FIXAÇÃO
- 5 REFORÇO INTERNO EM TUBO QUADRADO DE ALUMÍNIO
- 6 PETORIL DE GRANITO d13 FL 14
- 7 DOBRADICA PIVOTANTE
- 8 TRINCO E CONTRATRINCO METÁLICO C/ PINO DE TRAVAMENTO
- 9 CORDÃO METÁLICO P/ ABERTURA DO CAIXILHO PIVOTANTE LADO INTERNO d12 FL 14
- 10 PINO P/ CORDÃO METÁLICO H=1,00m LADO INTERNO d12 FL 14
- 11 ABA CONCRETO
- 12 ADAPTAÇÃO À ESTRUTURA METÁLICA
- 13 ARGOLA METÁLICA PARA PASSAGEM DO CORDÃO DE ACIONAMENTO d12 FL 14
- 14 ISOLANTE P/ EVITAR CONTATO E CORROSÃO BIMETÁLICA d05 FL 13
- 15 CHAPA DE FECHAMENTO EM AÇO GALVANIZADO PINTURA ESMALTE BRANCO GELCO d05 FL 13
- 16 ESTRUTURA METÁLICA
- 17 PERFIL "L" DE ALUMÍNIO PARA SUSTENTAÇÃO DO VIDRO d05 FL 13
- 18 MAÇANETA TIPO ALAVANCA COM FECHADURA ACABAMENTO CROMO ACETINADO
- 19 CHAPA DE ALUMÍNIO ANODIZADO NATURAL LISO 0,5mm
- 20 VENEZIA DE ALUMÍNIO ANODIZADO NATURAL C/ VENTILAÇÃO PERMANENTE
- 21 BARRA DE APOIO EM AÇO INOX ESCOVDADO 40cm
- 22 REVESTIMENTO EM AÇO RESISTENTE A IMPACTOS
- 23 PUXADOR PARA PORTA DE CORRER TIPO CONCHA
- 24 FECHADURA DE SEGURANÇA COM CILINDRO PARA PORTAS DE PERFIL ESTRITO

- 25 FERRAGEM PARA PIVOTAMENTO REFORÇADO (PORTAS ATÉ 300kg)
- 26 PUXADOR METÁLICO RETANGULAR 15x4cm
- 27 PORTA EM CHAPA DE FERRO DOBRADA 1,5mm PINT. TINTA ESMALTE AZUL
- 28 FECHADURA ROLETADA NO PISO COM CADEADO
- 29 TRILHO METÁLICO
- 30 REFORÇO INTERNO EM TUBO QUADRADO DE FERRO 30 x 30mm E= 1,20mm
- 31 JUNTA SECA COM SILICONE TRANSLÚCIDO
- 32 BATENTE EM CHAPA DOBRADA 1,5mm PINT. TINTA ESMALTE NA COR CINZA MÉDIO
- 33 PERFIL METÁLICO FIXADO NA ESTRUTURA METÁLICA P/ ATRANTAR O MONTANTE HORIZONTAL DA PORTA DE FERRO d04 FL 13
- 34 TRAVA TIPO TETRA

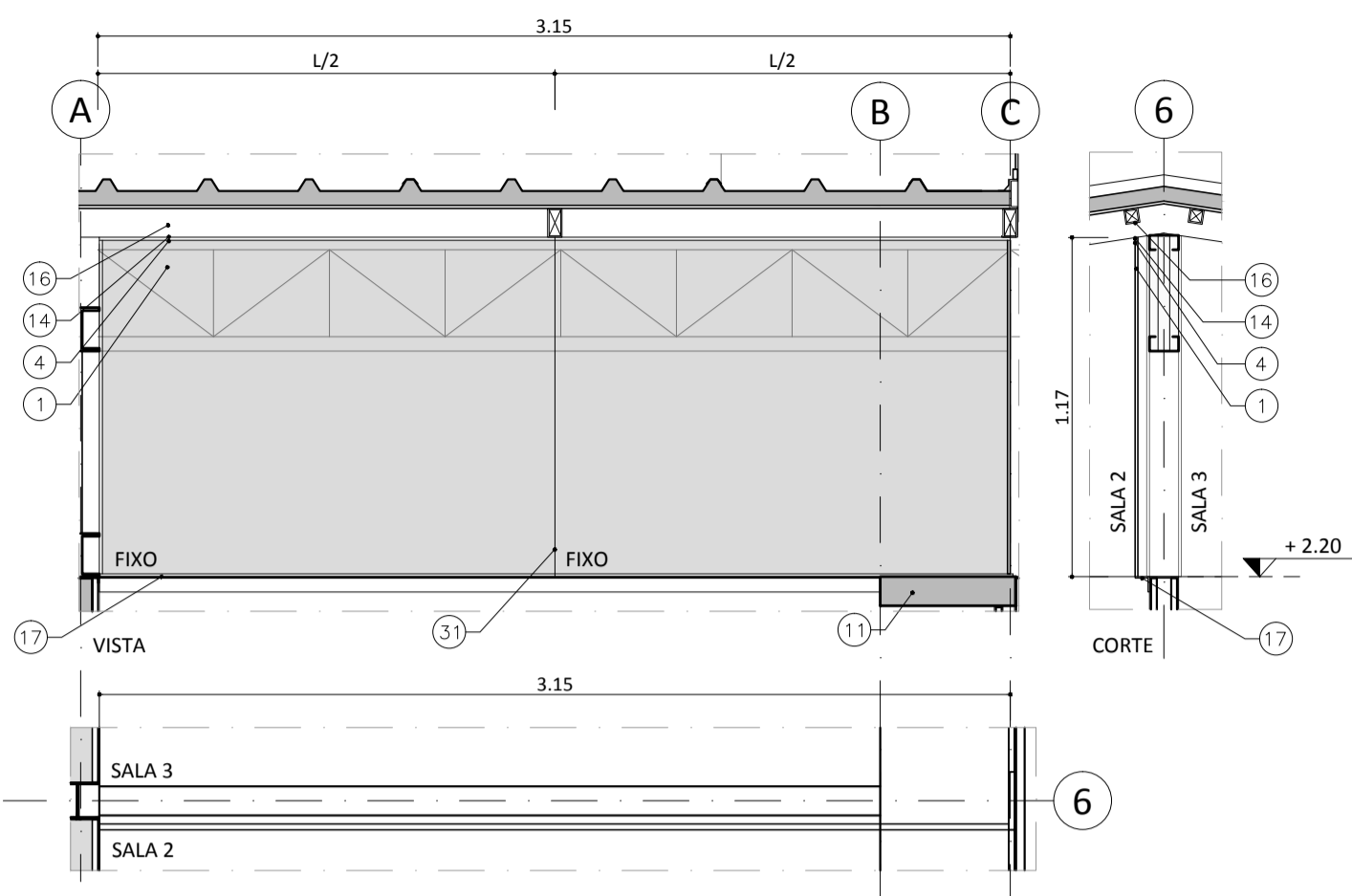

bca16 - VIDRO FIXO
ESCALA 1:25
01 UNIDADE

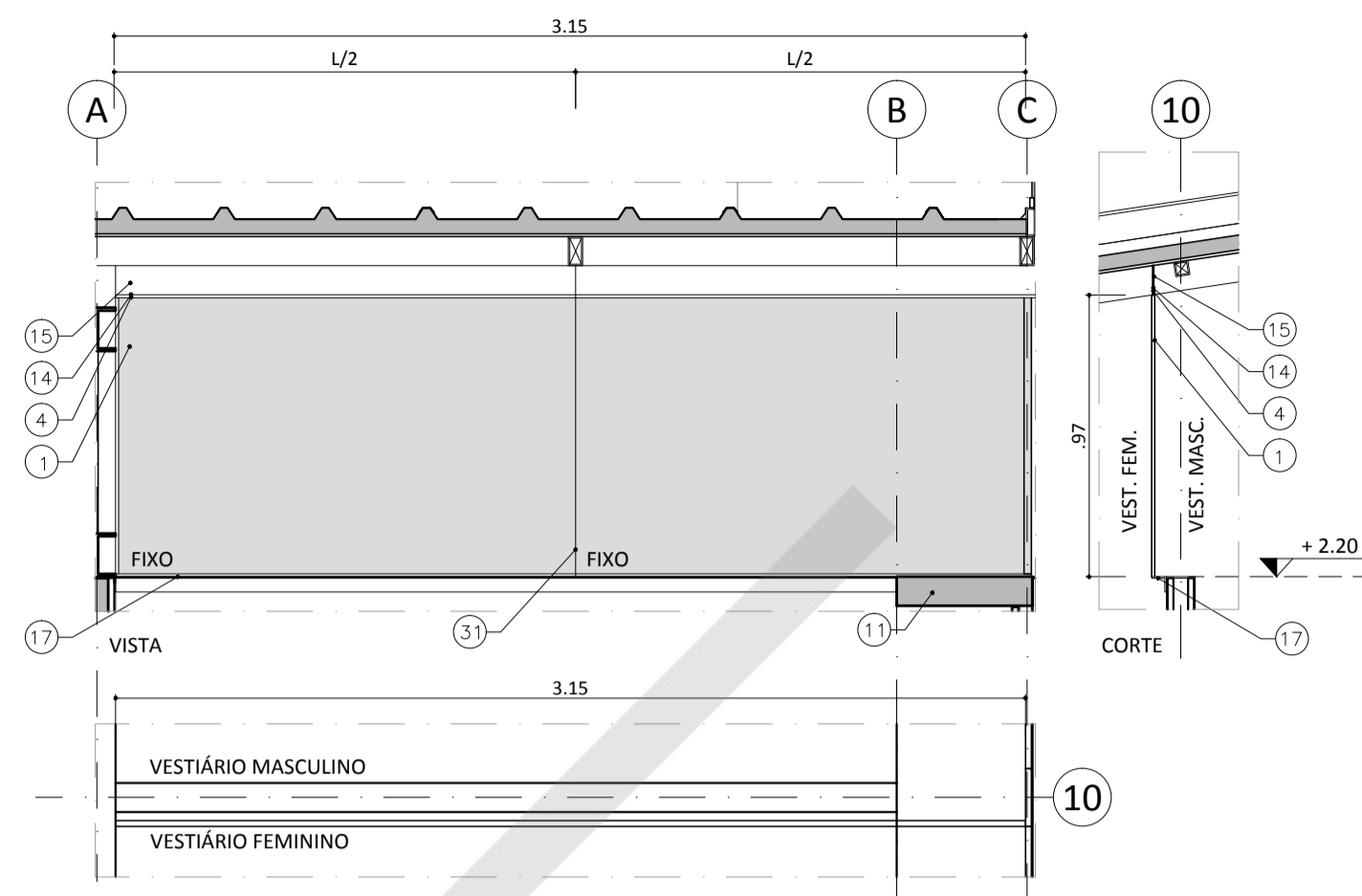

bca17 - VIDRO FIXO
ESCALA 1:25
01 UNIDADE

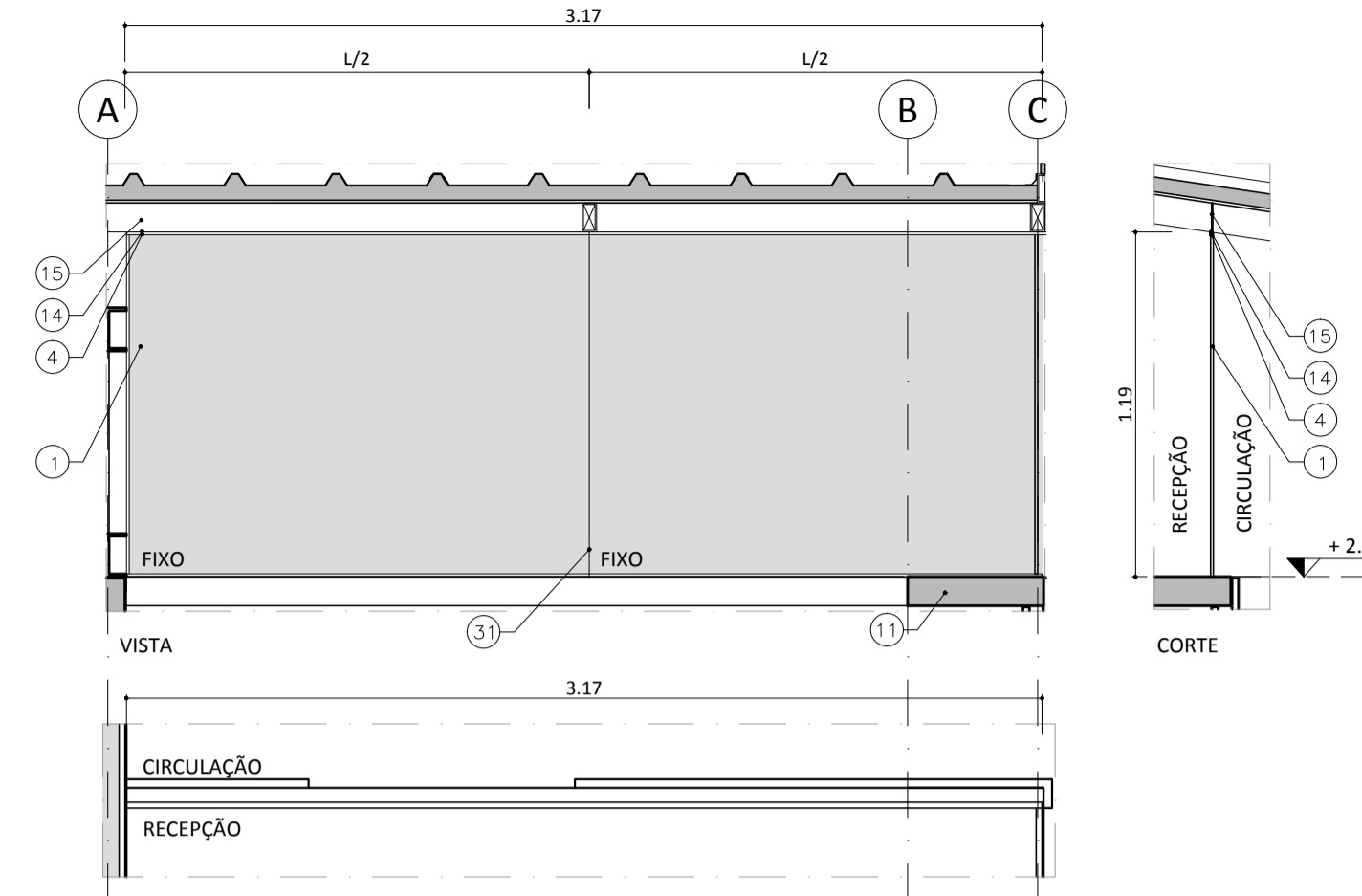

bca18 - VIDRO FIXO
ESCALA 1:25
01 UNIDADE

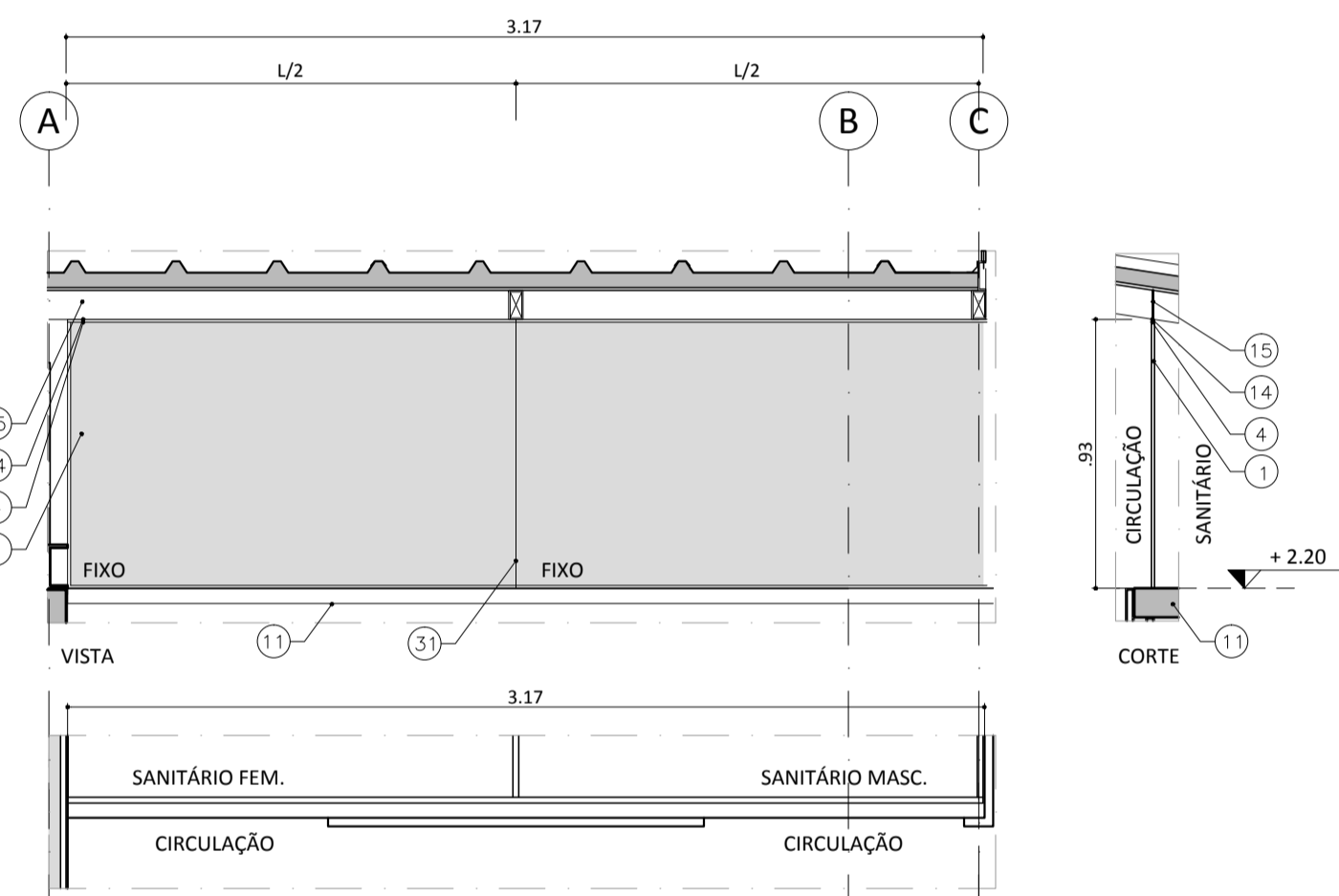

bca19 - VIDRO FIXO
ESCALA 1:25
01 UNIDADE

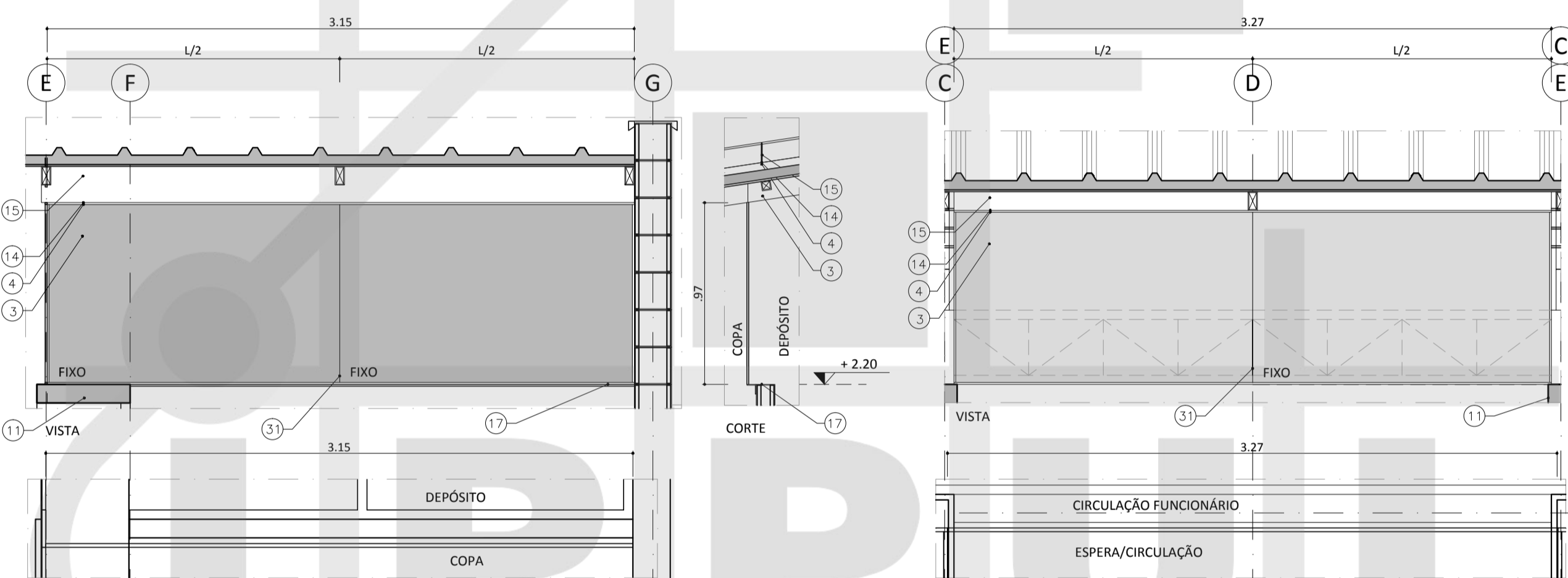

bca20 - VIDRO FIXO
ESCALA 1:25
01 UNIDADE

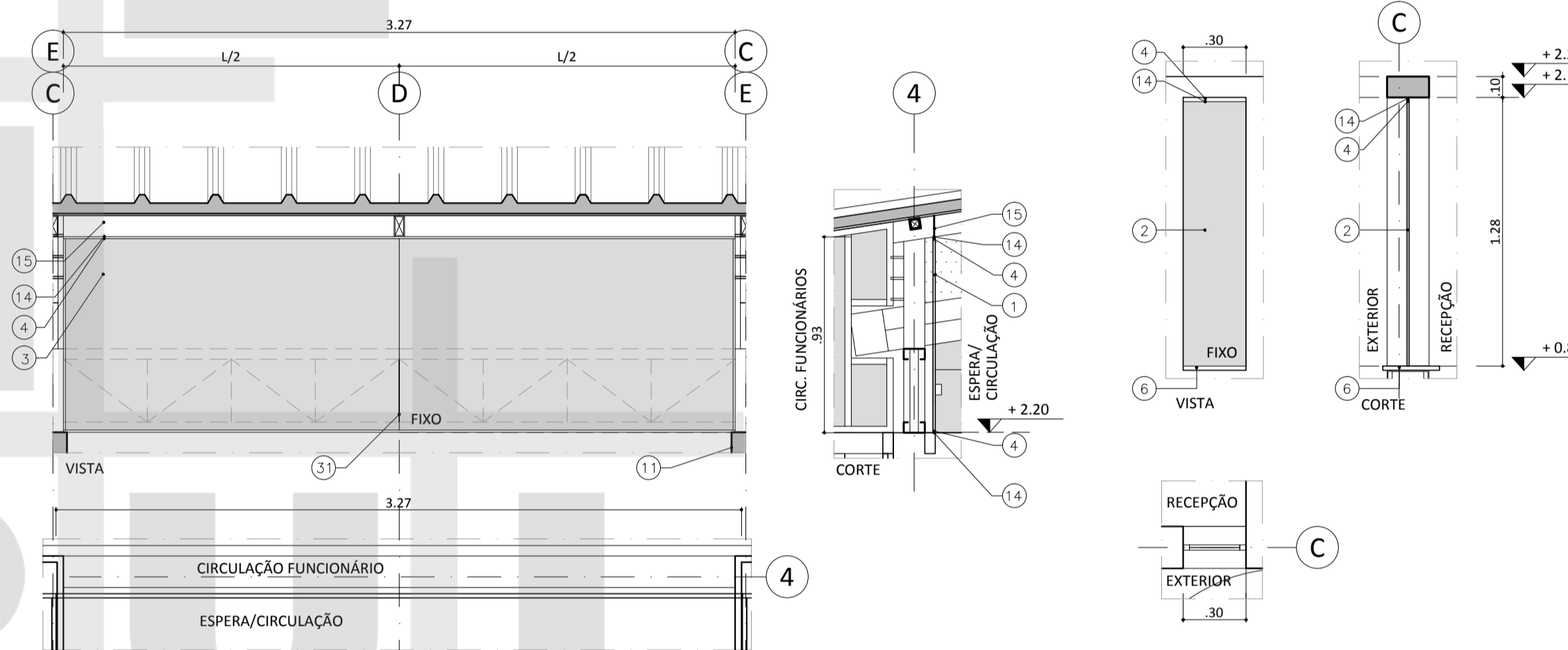

bca21 - VIDRO FIXO
ESCALA 1:25
02 UNIDADES

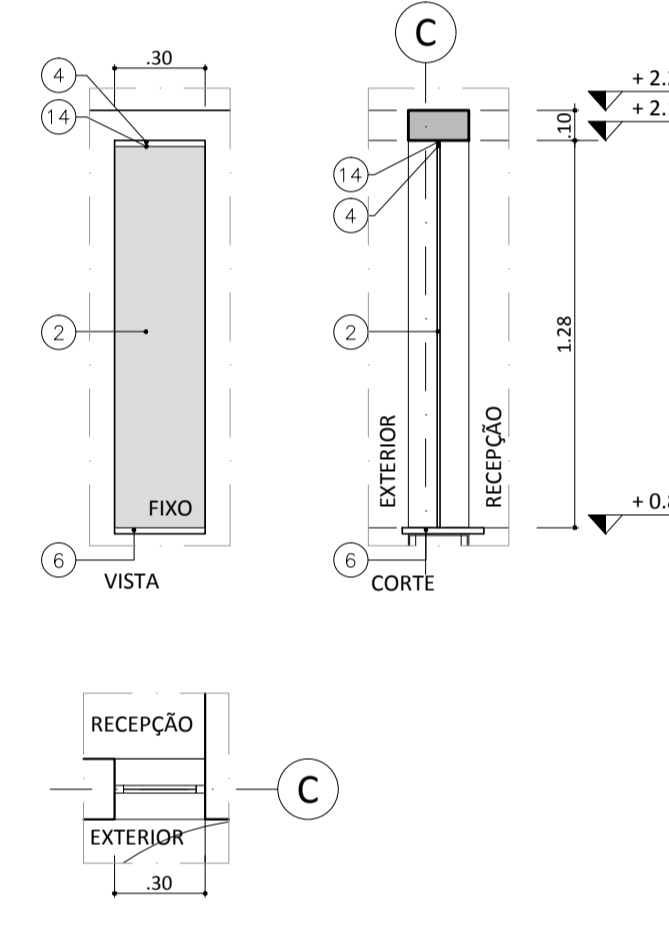

bca24 - VIDRO FIXO
ESCALA 1:25
01 UNIDADE

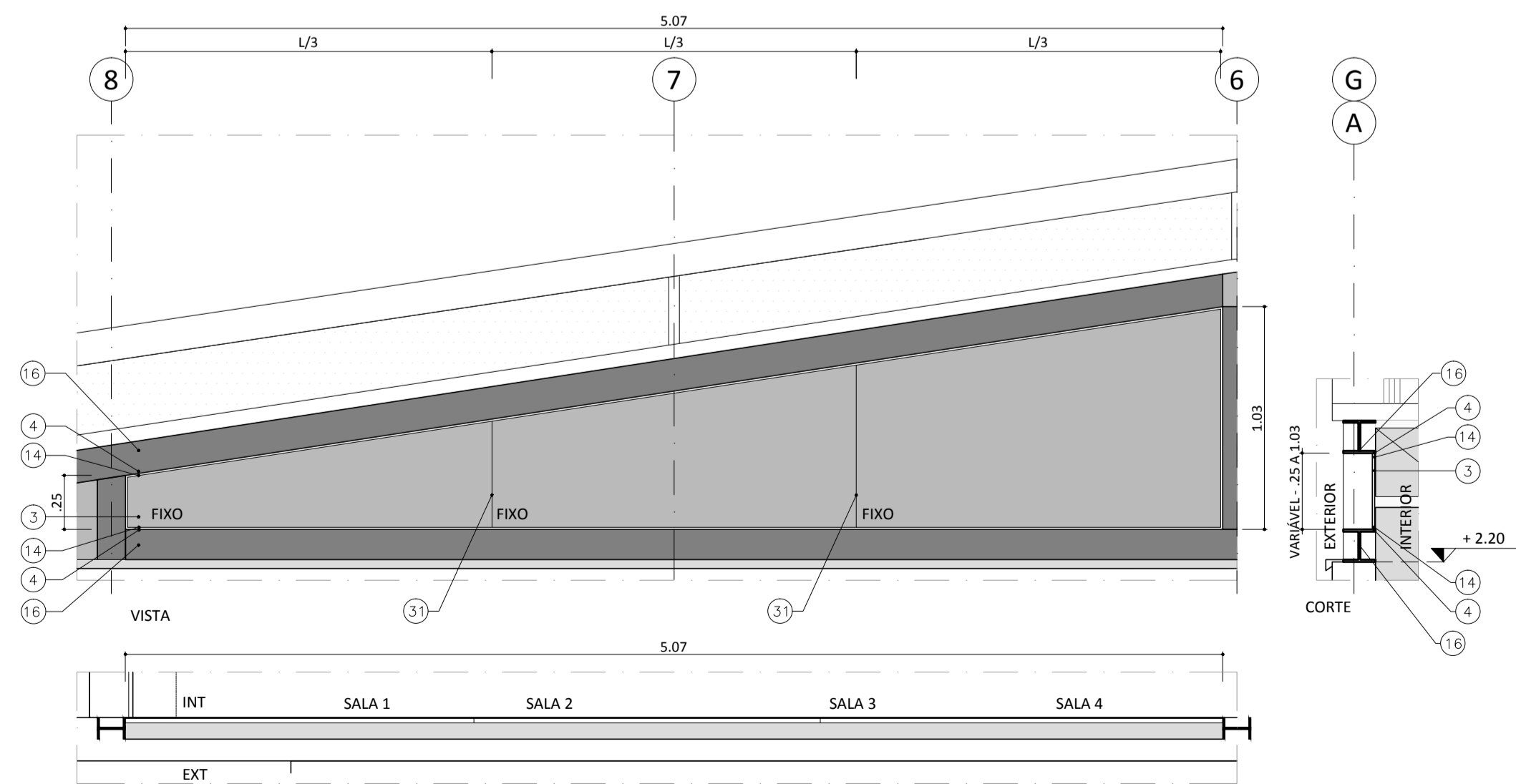

bca22 - VIDRO FIXO
ESCALA 1:25
04 UNIDADES

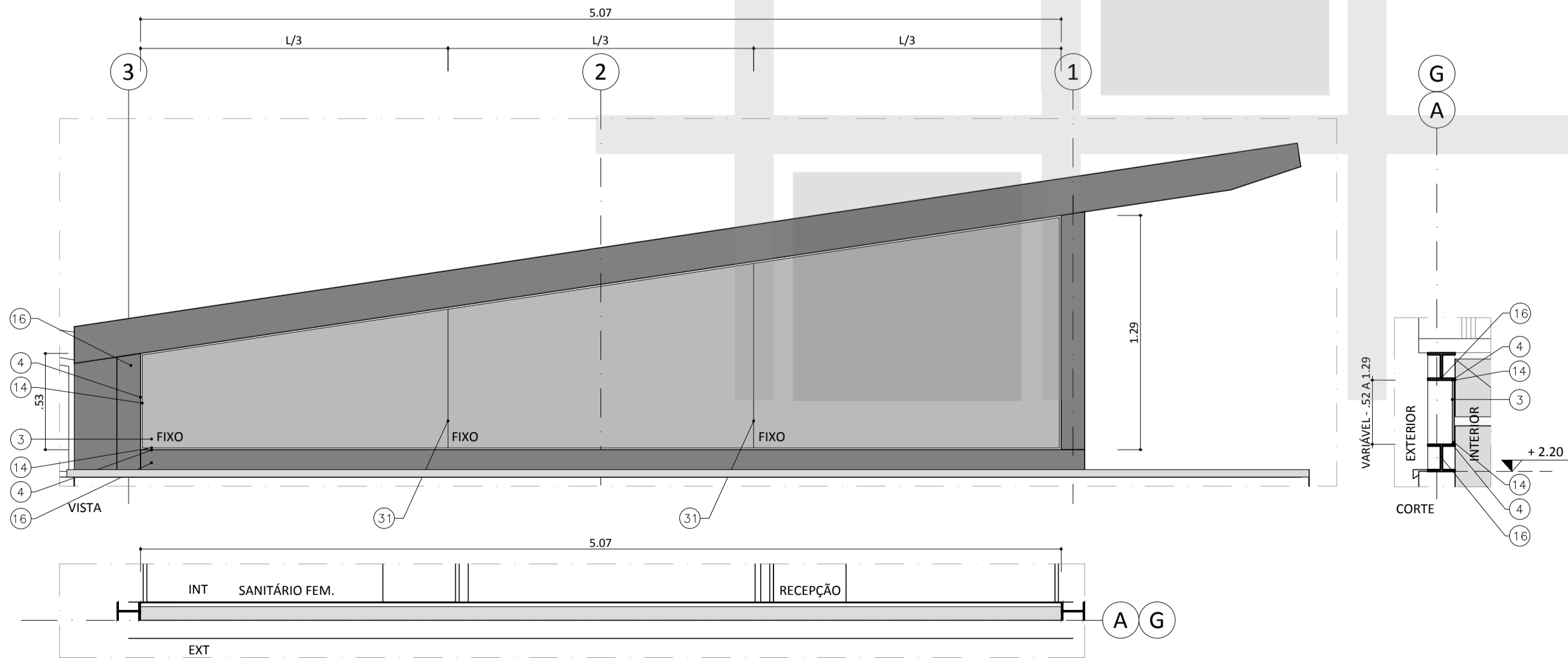

bca23 - VIDRO FIXO
ESCALA 1:25
04 UNIDADES

- NOTAS**
- PARA MAIORES INFORMAÇÕES DE ESPECIFICAÇÕES E ACABAMENTOS VER FOLHA DETALHES;
 - DIMENSÕES EM METROS;
 - COTAS DE NÍVEL EM METROS;
 - VERIFICAR DETALHES CONSTRUTIVOS PERTINENTES NAS PRANCHAS DE DETALHAMENTO;
 - EM CASO DE CONFLITO DE INFORMAÇÕES ENTRE O PROJETO GRÁFICO E O CADERNO DE ESPECIFICAÇÕES, PREVALECE A INFORMAÇÃO CONTIDA NOS DESENHOS;
 - EM CASO DE CONFLITO DE INFORMAÇÕES ENTRE AS DIMENSÕES DESENHADAS E AS DIMENSÕES INDICADAS NAS COTAS E NÍVEIS, PREVALECE A INFORMAÇÃO CONTIDA NAS INDICAÇÕES DE COTAS E NÍVEIS;
 - NÃO TIRAR MEDIDAS COM ESCALA;
 - DIMENSIONAMENTO E DETALHAMENTO ESTRUTURAL, PROJETOS DE INSTALAÇÕES ELÉTRICAS, HIDRÁULICAS, TELEFONIA, DADOS, AR-CONDICIONADO, EXAUSTÃO, PAISAGISMO ETC DEVEM SER OBJETO DE PROJETO ESPECÍFICO POR PROFISSIONAL HABILITADO;
 - AS ESPECIFICAÇÕES DOS MATERIAIS DEFINIDAS PELOS FABRICANTES SÃO DE RESPONSABILIDADE DOS MESMOS, ESTES DEVENDO DIMENSIONAR PEÇAS E PERIF. (MADERA, ALUMÍNIO, FERRO, AÇO, VIDRO, ETC.) QUE ATENDAM AOS ESFORÇOS NORMAIS DE FUNCIONAMENTO E ESTABILIDADE, INCLUINDO AGENTES EXTERNOS;
 - VEDAÇÃO EM ALVENARIA DE BLOCOS DE CONCRETO (DE ACORDO COM NBR6136, NBR215, NBR12118, NBR 12118 E DEMAIS NORMAS VIGENTES APLICÁVEIS P/ O USO PROPOSTO) ASSENTADOS COM ARGAMASSA ADEQUADA;
 - A FABRICAÇÃO DE VIDROS E CAIXILHOS DEVERÁ CONSIDERAR A DEFORMAÇÃO PREVISTA NO PROJETO COMPLEMENTAR ESPECÍFICO DE ESTRUTURA METÁLICA;
 - PREVER CAIMENTO MÍNIMO DE 1% NOS PISOS EXTERNOS;
 - OS DRENOS DEVEM SER LIGADOS A REDE DE CAPTAÇÃO DE ÁGUAS PLUVIAIS;
 - VERIFICAR TODAS AS MEDIDAS E COTAS DE NÍVEL NA OBRA ANTES DE EXECUTAR QUALQUER SERVIÇO.

LONDRINA - PR
PREFEITURA DO MUNICÍPIO DE LONDRINA
LOCAL DO CONSELHO TUTELAR
CONJUNTO MARIA CECILIA/ LONDRINA-PR
TITULAR: RUA GESSI EUGÊNIO DA SILVA, ESQUINA COM RUA LINO SACHETIN
NOME DOS RESPONSÁVEIS TÉCNICOS: HUMBERTO CARNEIRO LEAL, SIMONE DE OLIVEIRA FERNANDES VECCHIATTI, AMANDA MALCHAFFAVA SALVIONI, ALEXANDRE LOPES KIRIEFF
CREATOU DOS RESPONSÁVEIS TÉCNICOS: A49147-0, A90740-5, A58697-8
ASSINATURA DO PROPRIETÁRIO DO TERRENO (PREFEITO)
ASSINATURA DO PROPRIETÁRIO DO TERRENO (PREFEITO)

GOVERNO FEDERAL - SECRETARIA DE DIREITOS HUMANOS DA PRESIDÊNCIA DA REPÚBLICA
PROJETO-MODELO
SEDE DO CONSELHO TUTELAR
TÍTULO: PROJETO BÁSICO
AUTOR: SEC. DE DIREITOS HUMANOS DA PRESIDÊNCIA DA REPÚBLICA
DATA REVISÃO: 05/01/2014
DADOS DA PRANCHA
DISCIPLINA: DETALHAMENTO
TÍTULO: DETALHAMENTO DE ESQUADRIAS
ESCALA: 1/25
DATA PROJ. MUNICIPAL: 15/09/2014
NUMERAÇÃO: **07/09**

ALTERAÇÃO
INSTITUTO DE PESQUISA E PLANEJAMENTO URBANO DE LONDRINA
DIRETORIA DE PROJETOS
Av. Duque de Caxias, 635 - 2º Andar CEP 86015-901 Jd. Mazzer-Londrina-Paraná Tel.(043) 3372-4723 Fax.(043) 3372-4714
DIRETOR PRESIDENTE: IONES DIOLECH ALVARES
GERENTE DE PROJETOS URBANÍSTICOS E EDIFICAÇÕES: SIMONE DE OLIVEIRA FERNANDES VECCHIATTI
GERENTE DE LEVANTAMENTO EM CAMPO E APOIO: CLÁUDIA STELA MONTEIRO RODRIGUES DE PADUA
DIRETOR DE PROJETOS: HUMBERTO CARNEIRO LEAL
ARQUITETA E URBANISTA: AMANDA MALCHAFFAVA SALVIONI
ARQUITETA E URBANISTA: LUANA NOGUEIRA

PROJETO: PROJETO SEDE DO CONSELHO TUTELAR NORTE DETALHAMENTO	PRANCHA Nº: D07/09	ESCALAS: INDICADA
TÍTULO: DETALHAMENTO DE ESQUADRIAS	ZONEAMENTO: ZR3	COEF. APROVEIT.: 0,114
LOCAL DA OBRA: RUA GESSI EUGÊNIO DA SILVA, ESQUINA COM RUA LINO SACHETIN CONJUNTO MARIA CECILIA - LONDRINA - PR	DATA PROJETO: 15/09/2014	TAXA OCUP. (%): 11,40%
PROPRIETÁRIO: PREFEITURA DO MUNICÍPIO DE LONDRINA	CPF / CNPJ: 75-771-477/0001-70	INSCRIÇÃO NO IPTU: - - -

PLANTA DE SITUAÇÃO	DECLARO QUE APROVAÇÃO DO PROJETO NÃO IMPLICA NO RECONHECIMENTO PELA PREFEITURA DO DIREITO DE PROPRIEDADE DO TERRENO. IDENTIFICAÇÃO E ASSINATURA DO PROPRIETÁRIO
VER PRANCHA 01	PREFEITURA DO MUNICÍPIO DE LONDRINA HUMBERTO CARNEIRO LEAL ARQUITETO E URBANISTA CAU A49147-0
VER PRANCHA 01	SIMONE DE O. FERNANDES VECCHIATTI AMANDA MALCHAFFAVA SALVIONI ARQUITETA E URBANISTA ARQUITETA E URBANISTA CAU A90740-5 CAU A58697-8

QUADRO DE ÁREAS (M²):	ESPAÇO RESERVADO PARA APROVAÇÃO:
VER PRANCHA 01	ESPAÇO RESERVADO PARA APROVAÇÃO:

ESPAÇO RESERVADO PARA APROVAÇÃO:	ESPAÇO RESERVADO PARA APROVAÇÃO:
----------------------------------	----------------------------------