

d01 - LANTERNIM
ESCALA 1:10

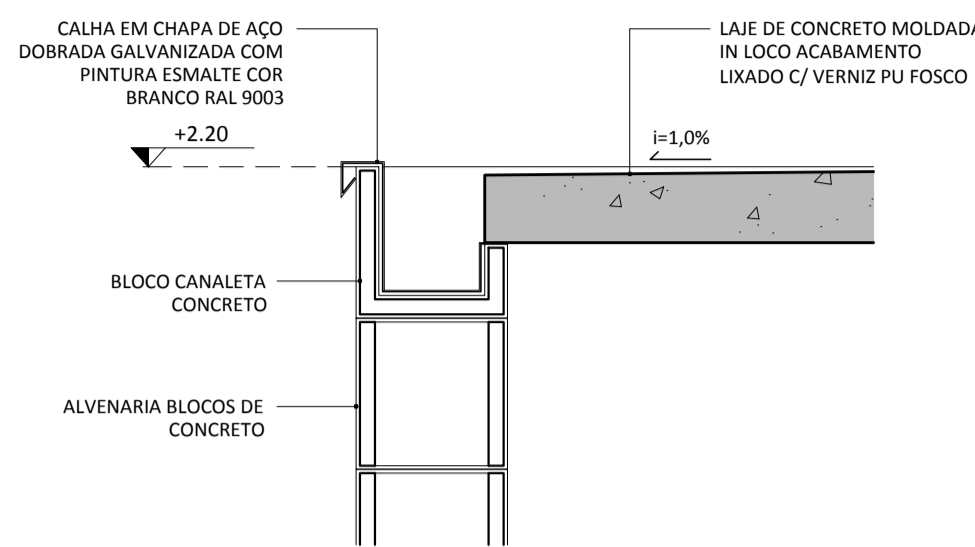

d02 - ESCOAMENTO LAJE DA RECEÇÃO
ESCALA 1:10

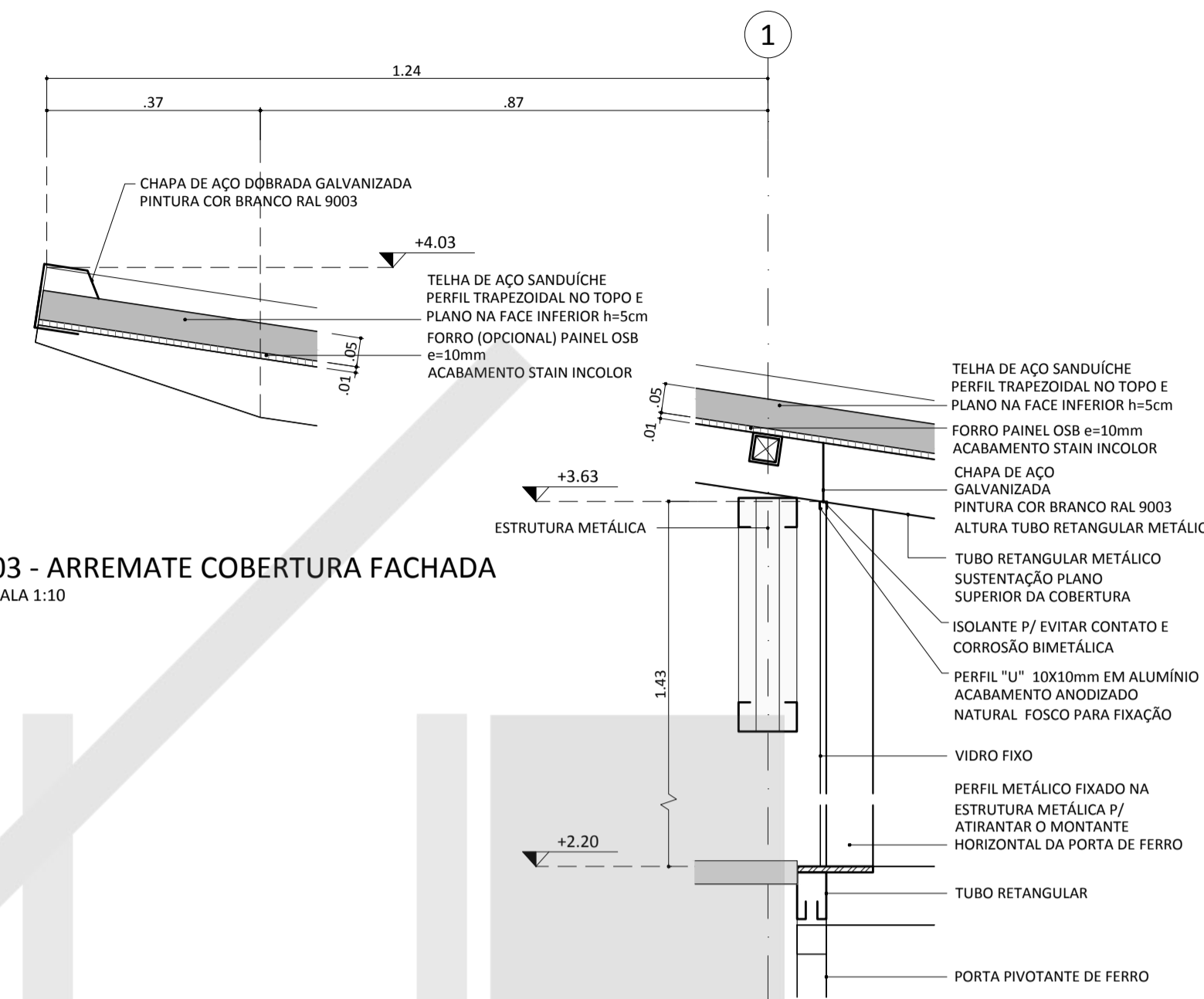

d03 - ARREMATE COBERTURA FACHADA
ESCALA 1:10

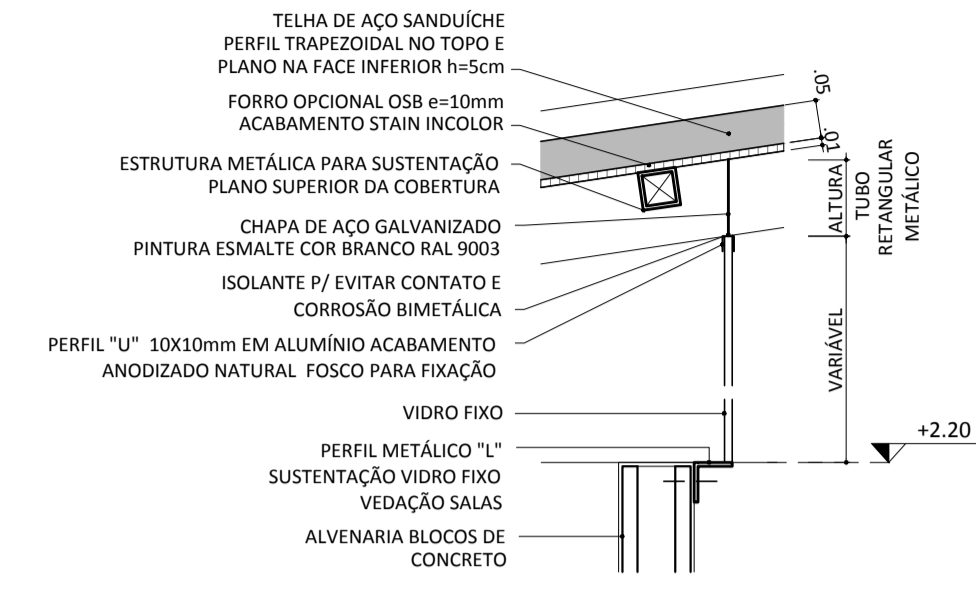

d05 - DET.TIPO FECHAMENTO SUP. VIDRO
ESCALA 1:10

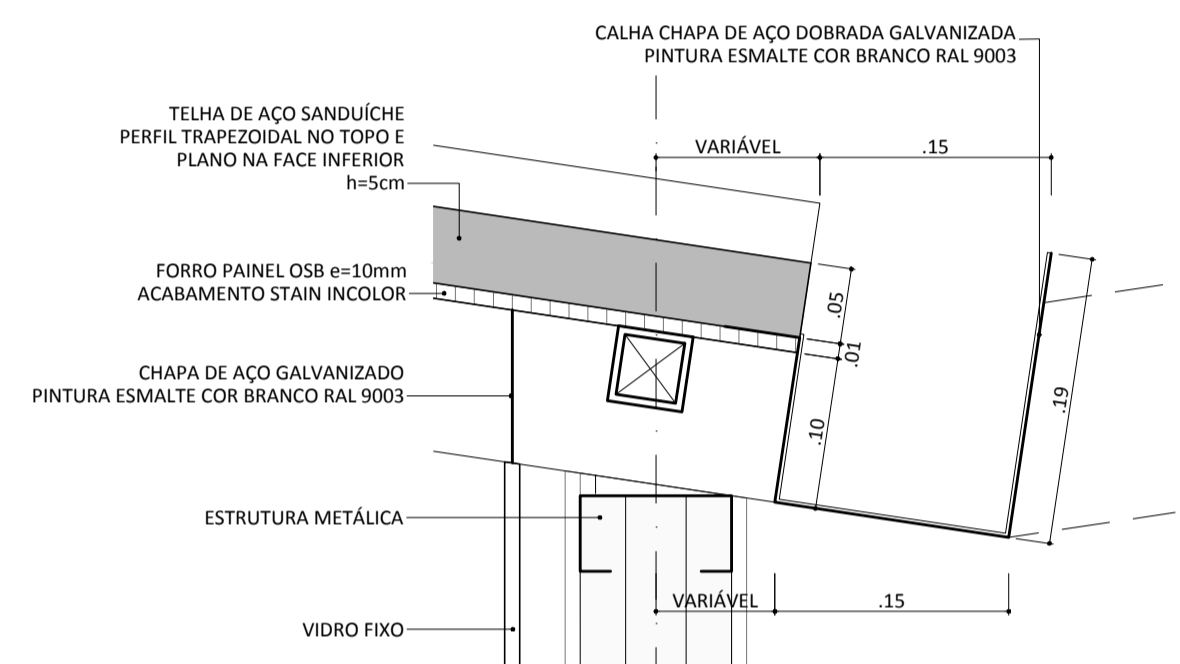

d06 - CALHA NA EXTREMIDADE DO TELHADO
ESCALA 1:5

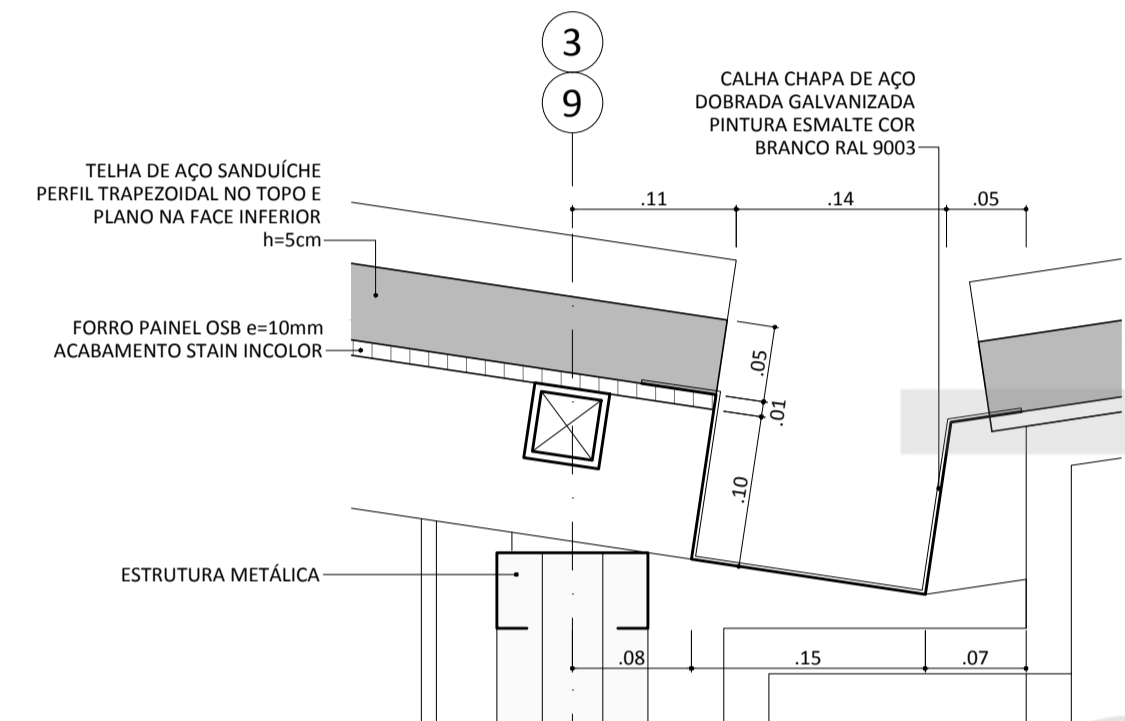

d07 - CALHA NO ENCONTRO DE ÁGUAS DO TELHADO
ESCALA 1:5



d04 - FECHAMENTO FRONT. SUP. FACHADA
ESCALA 1:10

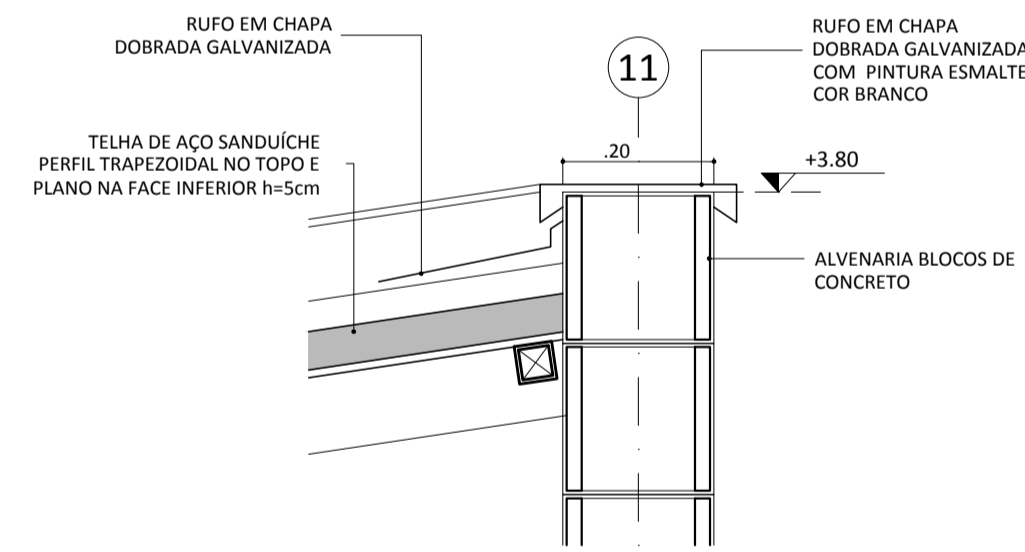

d08a - RUFO
ESCALA 1:10

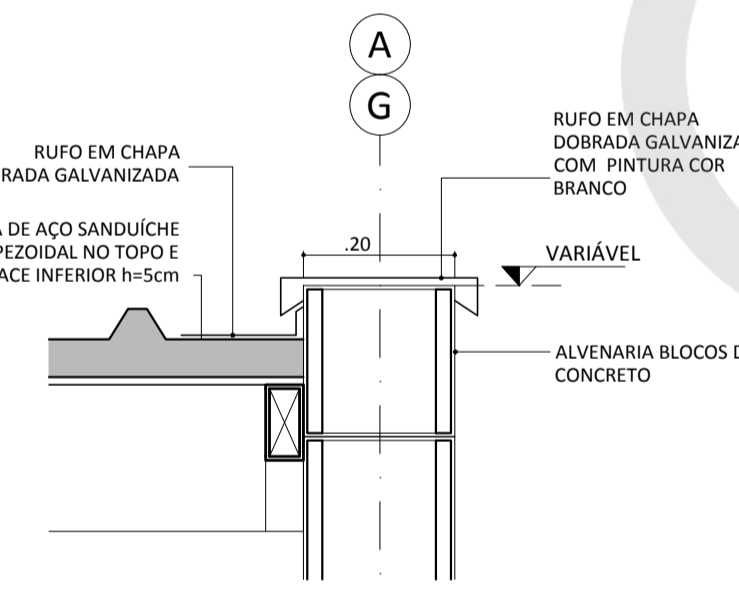

d08b - RUFO
ESCALA 1:10

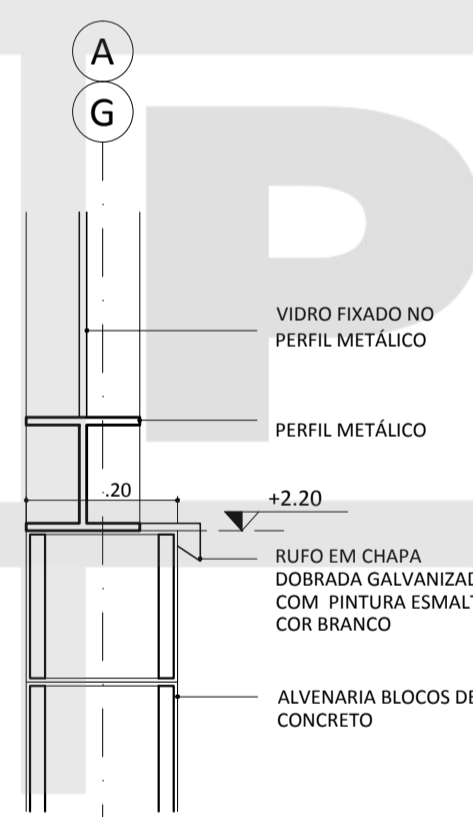

d08c - RUFO
ESCALA 1:10

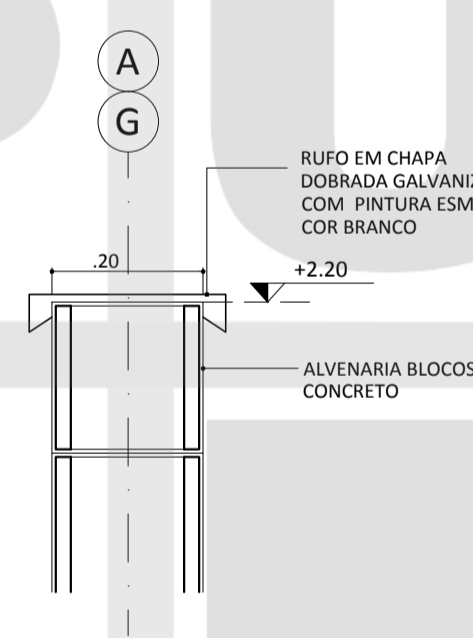

d08d - RUFO
ESCALA 1:10

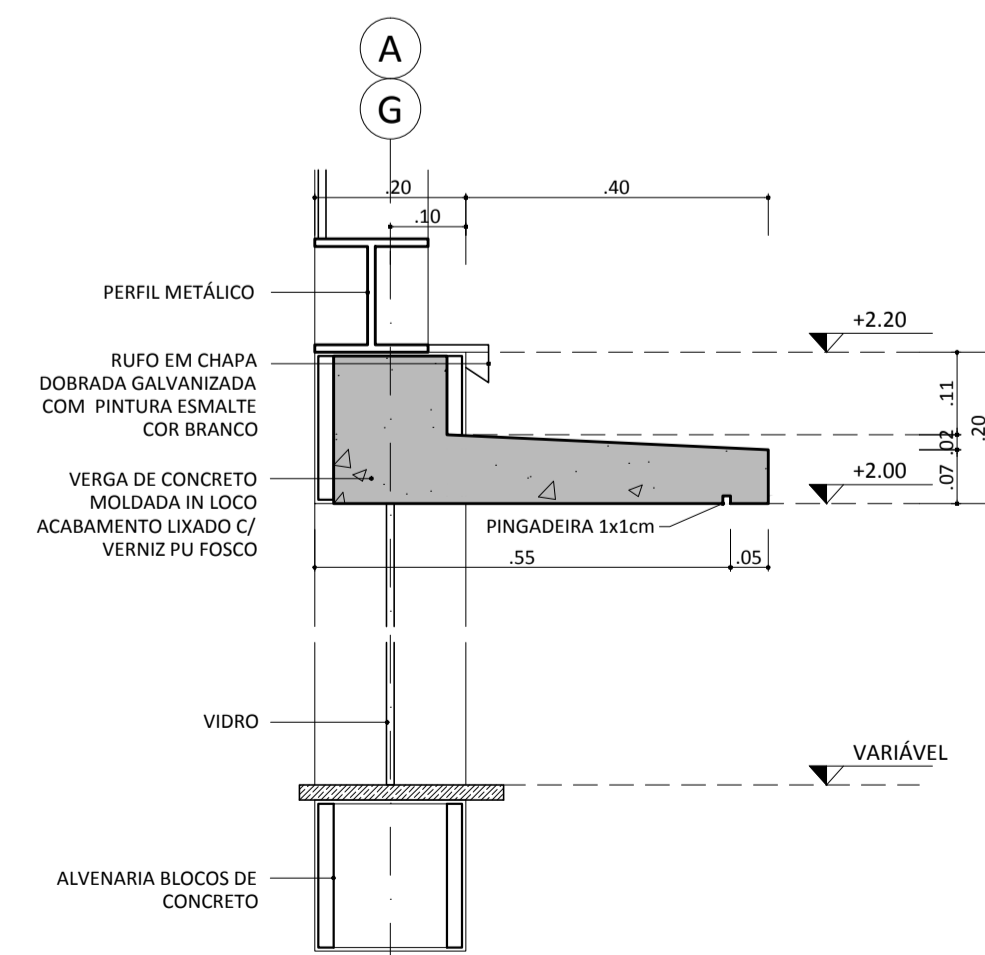

d09a - ABA DE CONCRETO E RUFO NAS JANELAS
ESCALA 1:10

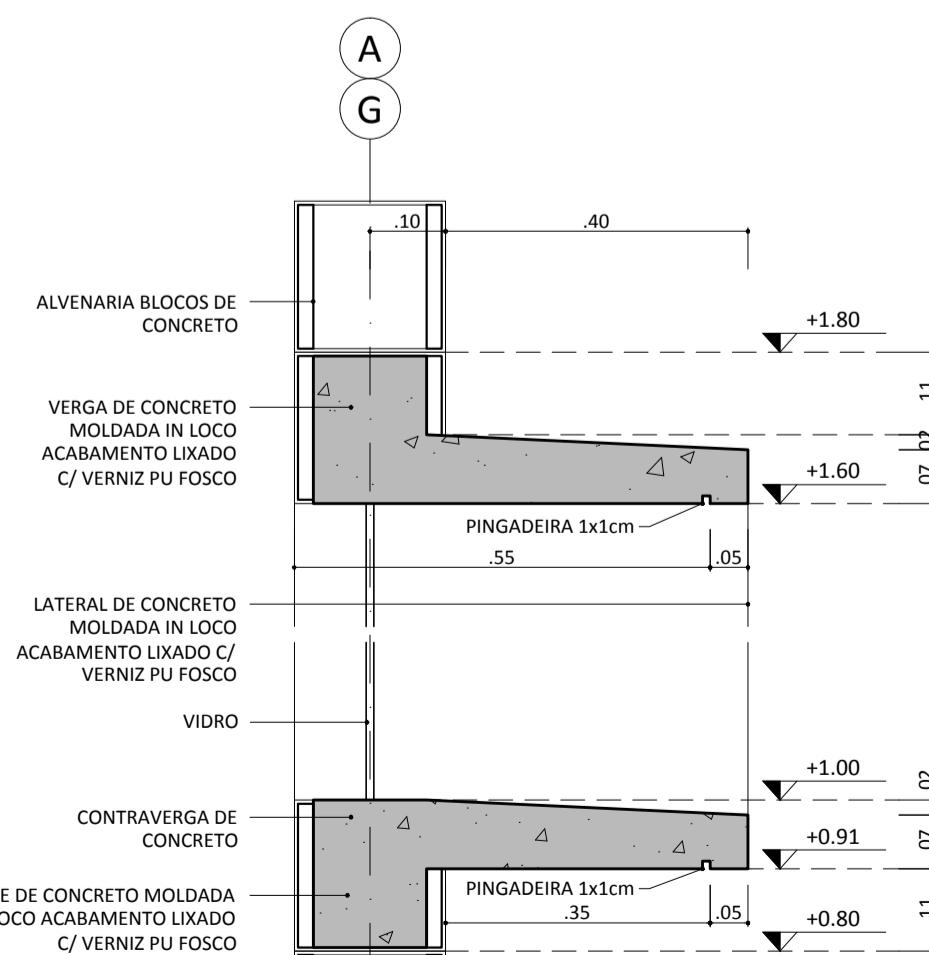

d09b - ABA DE CONCRETO NA JANELA
ESCALA 1:10

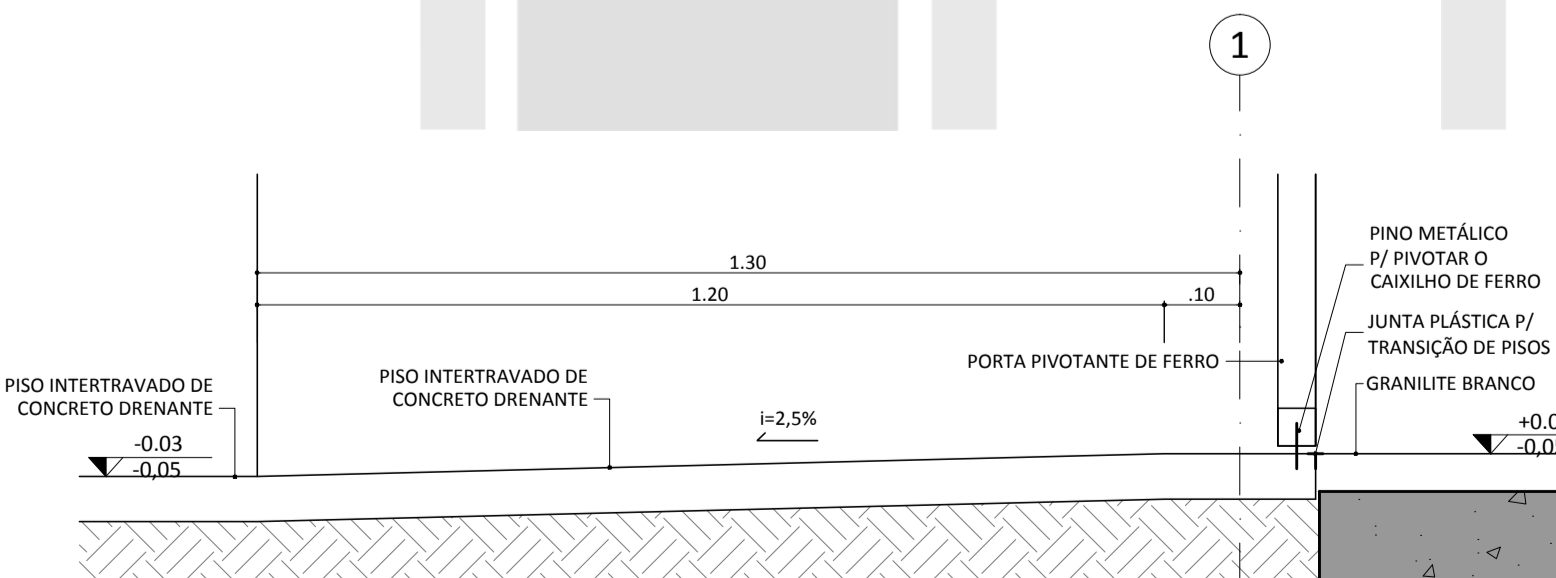

d10 - PISO INCLINADO NO ACESSO PRINCIPAL
ESCALA 1:10

NOTAS

- PARA MAIORES INFORMAÇÕES DE ESPECIFICAÇÕES E ACABAMENTOS VER FOLHA DETALHES;
- DIMENSÕES EM METROS;
- COTAS DE NÍVEL EM METROS;
- VERIFICAR DETALHES CONSTRUTIVOS PERTINENTES NAS PRANCHAS DE DETALHAMENTO;
- EM CASO DE CONFLITO DE INFORMAÇÕES ENTRE O PROJETO GRÁFICO E O CADERNO DE ESPECIFICAÇÕES, PREVALECE A INFORMAÇÃO CONTIDA NOS DESENHOS;
- EM CASO DE CONFLITO DE INFORMAÇÕES ENTRE AS DIMENSÕES DESENHADAS E AS DIMENSÕES INDICADAS NAS COTAS E NÍVEIS, PREVALECE A INFORMAÇÃO CONTIDA NAS INDICAÇÕES DE COTAS E NÍVEIS;
- NÃO TIRAR MEDIDAS COM ESCALA;
- DIMENSIONAMENTO E DETALHAMENTO ESTRUTURAL, PROJETOS DE INSTALAÇÕES ELÉTRICAS, HIDRÁULICAS, TELEFONIA, DADOS, AR-CONDICIONADO, EXAUSTÃO, PAISAGISMO ETC DEVEM SER OBJETO DE PROJETO ESPECÍFICO POR PROFISSIONAL HABILITADO;
- AS ESPECIFICAÇÕES DOS MATERIAIS DEFINIDAS PELOS FABRICANTES SÃO DE RESPONSABILIDADE DOS MESMOS, ESTES DEVENDO DIMENSIONAR PEÇAS E PERIFERIAS (MADEIRA, ALUMÍNIO, FERRO, AÇO, VIDRO, ETC.) QUE ATENDAM AOS ESFORÇOS NORMAIS DE FUNCIONAMENTO E ESTABILIDADE, INCLUINDO AGENTES EXTERNOS;
- VEDAÇÃO EM ALVENARIA DE BLOCOS DE CONCRETO (DE ACORDO COM NBR6136, NBR215, NBR12118, NBR 12118 E DEMAIS NORMAS VIGENTES APLICÁVEIS P/ O USO PROPOSTO) ASSENTADOS COM ARGAMASSA ADEQUADA;
- A FABRICAÇÃO DE VIDROS E CAIXILHOS DEVERÁ CONSIDERAR A DEFORMAÇÃO PREVISTA NO PROJETO COMPLEMENTAR ESPECÍFICO DE ESTRUTURA METÁLICA;
- PREVER CAIMENTO MÍNIMO DE 1% NOS PISOS EXTERNOS;
- OS DRENOS DEVEM SER LIGADOS A REDE DE CAPTAÇÃO DE ÁGUAS PLUVIAIS;
- VERIFICAR TODAS AS MEDIDAS E COTAS DE NÍVEL NA OBRA ANTES DE EXECUTAR QUALQUER SERVIÇO.

LONDRINA - PR
PREFEITURA DO MUNICÍPIO DE LONDRINA
LOCAL DO CONSELHO TUTELAR
CONJUNTO MARIA CECILIA/ LONDRINA-PR
TITULAR: RUA GESSI EUGÊNIO DA SILVA, ESQUINA COM RUA LINO SACHETIN
NOME DOS RESPONSÁVEIS TÉCNICOS: HUMBERTO CARNEIRO LEAL, SIMONE DE OLIVEIRA FERNANDES VECCHIATTI, AMANDA MALCHAFFAVA SALVIONI, ALEXANDRE LOPES KIRIEFF
CREATORES DOS RESPONSÁVEIS TÉCNICOS: A49147-0, A90740-5, A58697-8
ASSINATURA DO PROPRIETÁRIO DO TERRENO (PREFEITO):
ASSINATURA RESPONSÁVEL TÉCNICO: _____ ASSINATURA DO PROPRIETÁRIO DO TERRENO (PREFEITO): _____

GOVERNO FEDERAL - SECRETARIA DE DIREITOS HUMANOS DA PRESIDÊNCIA DA REPÚBLICA
PROJETO-MODELO: SEDE DO CONSELHO TUTELAR
TÍTULO: PROJETO BÁSICO
AUTOR: SEC. DE DIREITOS HUMANOS DA PRESIDÊNCIA DA REPÚBLICA
DATA REVISÃO SMH: JANEIRO 2014
DADOS DA PRANCHA: DISCIPLINA: DETALHAMENTO
TÍTULO: DETALHAMENTO LANTERNIN, BRISES, RUFOS E CALHAS
ESCALA INDICADA: _____
DATA PROJ. MUNICÍPIO: 15/09/2014
NUMERAÇÃO: 08/09

INSTITUTO DE PESQUISA E PLANEJAMENTO URBANO DE LONDRINA
DIRETORIA DE PROJETOS
Av. Duque de Caxias, 635 - 2º Andar CEP 86015-901 Jd. Mazzer-Londrina-Paraná Tel.(043) 3372-4723 Fax.(043) 3372-4714
DIRETOR PRESIDENTE: IONES DUBSCH ALVARES
GERENTE DE PROJETOS URBANÍSTICOS E EDIFICAÇÕES: SIMONE DE OLIVEIRA FERNANDES VECCHIATTI
GERENTE DE LEVANTAMENTO EM CAMPO E ARTO: CLAUDIA STELA MONTEIRO RODRIGUES DE PADUA
DIRETOR DE PROJETOS: HUMBERTO CARNEIRO LEAL
ARQUITETA E URBANISTA: AMANDA MALCHAFFAVA SALVIONI
ARQUITETA E URBANISTA: LILIANA NOGUEIRA

PROJETO	PRANCHA Nº:	ESCALAS:
PROJETO SEDE DO CONSELHO TUTELAR NORTE	D08/09	INDICADA
TÍTULO	ZONEAMENTO:	COEF. APROVEIT.
DETALHAMENTO DE LANTERNIN, BRISES, RUFOS E CALHAS	ZR3	0,114
LOCAL DA OBRA:	DATA PROJETO:	TAXA OCUP. (%)
RUA GESSI EUGÊNIO DA SILVA, ESQUINA COM RUA LINO SACHETIN	15/09/2014	11,40%
CONJUNTO MARIA CECILIA - LONDRINA - PR	CPF / CNPJ:	75-771-477/0001-70
PROPRIETÁRIO:	INSCRIÇÃO NO IPTU:	---
PREFEITURA DO MUNICÍPIO DE LONDRINA		

PLANTA DE SITUAÇÃO	DECLARO QUE APROVAÇÃO DO PROJETO NÃO IMPLICA NO RECONHECIMENTO PELA PREFEITURA DO DIREITO DE PROPRIEDADE DO TERRENO.
VER PRANCHA 01	IDENTIFICAÇÃO E ASSINATURA DO PROPRIETÁRIO PREFEITURA DO MUNICÍPIO DE LONDRINA IDENTIFICAÇÃO E ASSINATURA DOS AUTORES DO PROJETO HUMBERTO CARNEIRO LEAL ARQUITETO E URBANISTA CAJ 49147-0 SIMONE DE O. FERNANDES VECCHIATTI AMANDA MALCHAFFAVA SALVIONI ARQUITETA E URBANISTA ARQUITETA E URBANISTA CAJ 90740-5 CAJ 58697-8 IDENTIFICAÇÃO E ASSINATURA DO RESP. PELA EXECUÇÃO:

QUADRO DE ÁREAS (M²):	ESPAÇO RESERVADO PARA APROVAÇÃO:
VER PRANCHA 01	ESPAÇO RESERVADO PARA APROVAÇÃO:
ESPAÇO RESERVADO PARA APROVAÇÃO:	ESPAÇO RESERVADO PARA APROVAÇÃO: