

bBM1 - PRATELEIRA DE MADEIRA

ESCALA 1:25

12 UNIDADES

- 1 UN. 0,30m (DEPÓSITO)
- 1 UN. 1,00m (RECEPÇÃO)
- 2 UN. 1,05m (REUNIÃO 2x)
- 2 UN. 1,35m (REUNIÃO 2x)
- 4 UN. 1,43m (REUNIÃO SALA 1, SALA 4, SALA 5)
- 2 UN. 1,48m (SALA 2, SALA 3)

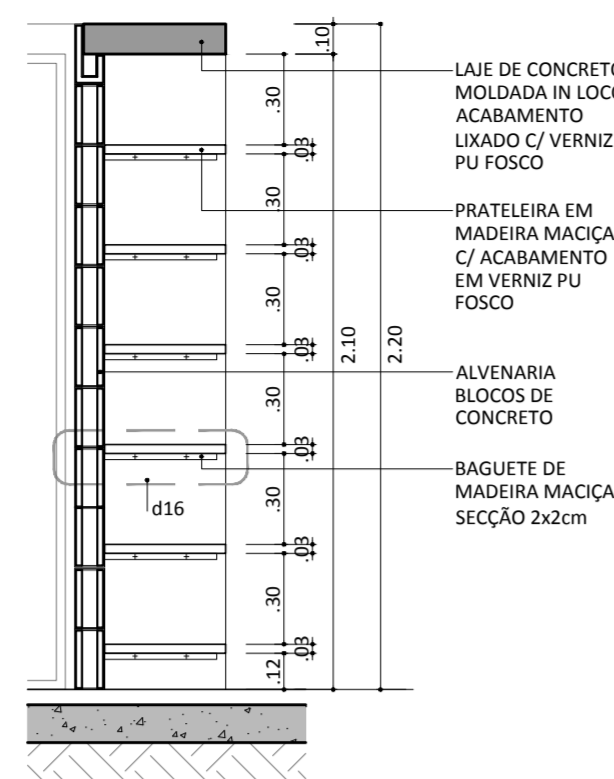

d15 - CORTE TRANSVERSAL bBM1

ESCALA 1:25

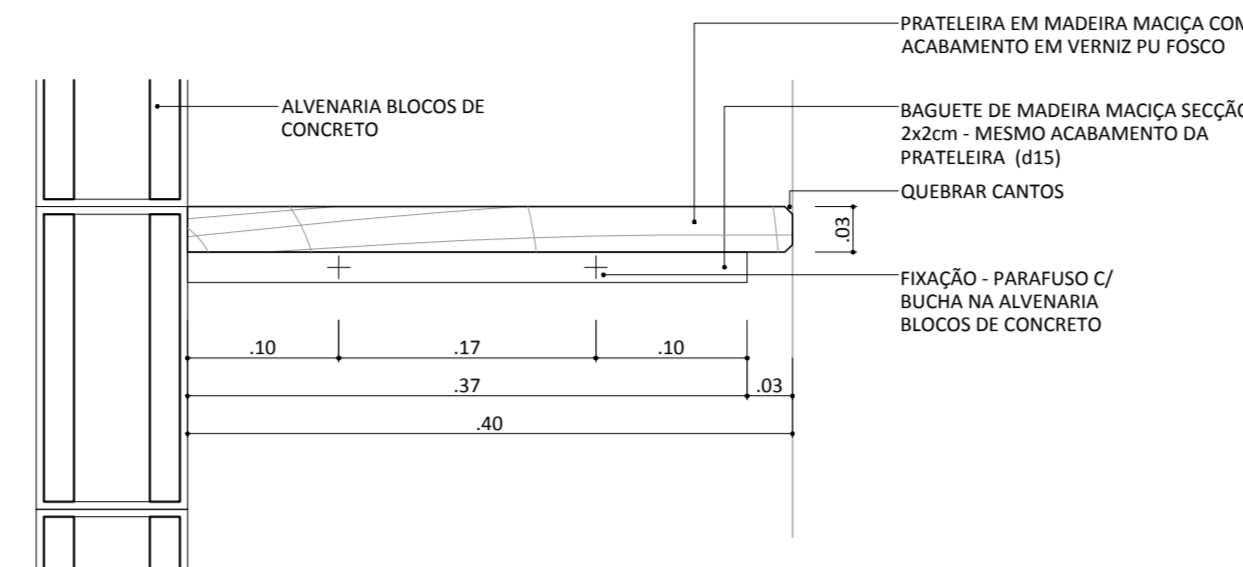

d16 - AMP. CORTE TRANSVERSAL bBM1

ESCALA 1:5

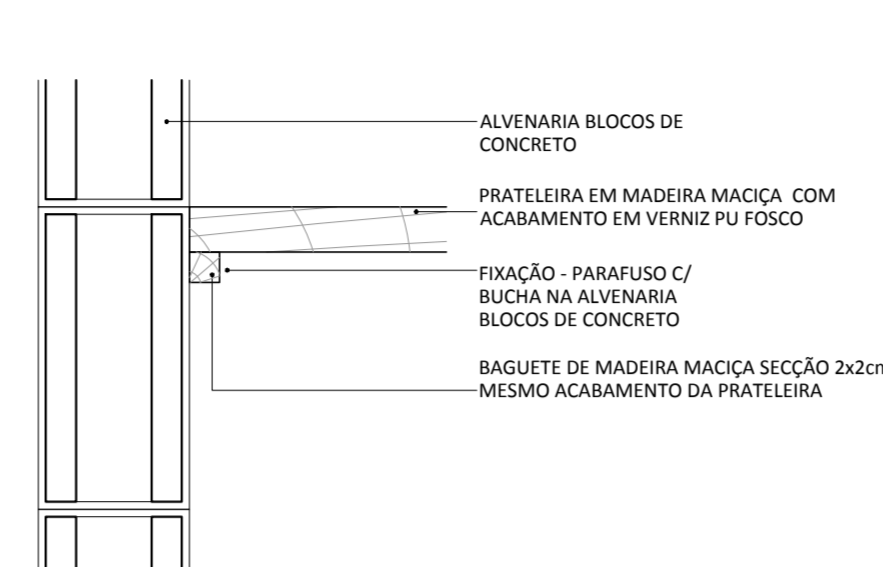

d17 - AMP. DETALHE DA BAGUETE DE MADEIRA

ESCALA 1:5

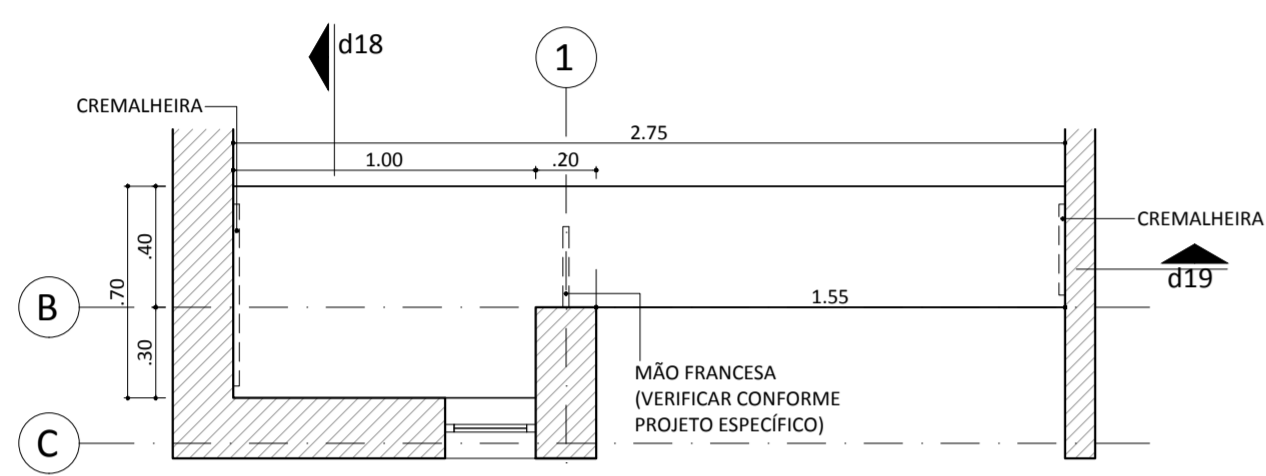

bBG1 - BANCADA DE GRANITO ITAÚNAS (OU EQUIVALENTE)

ESCALA 1:25

1 UNIDADE (RECEPÇÃO)

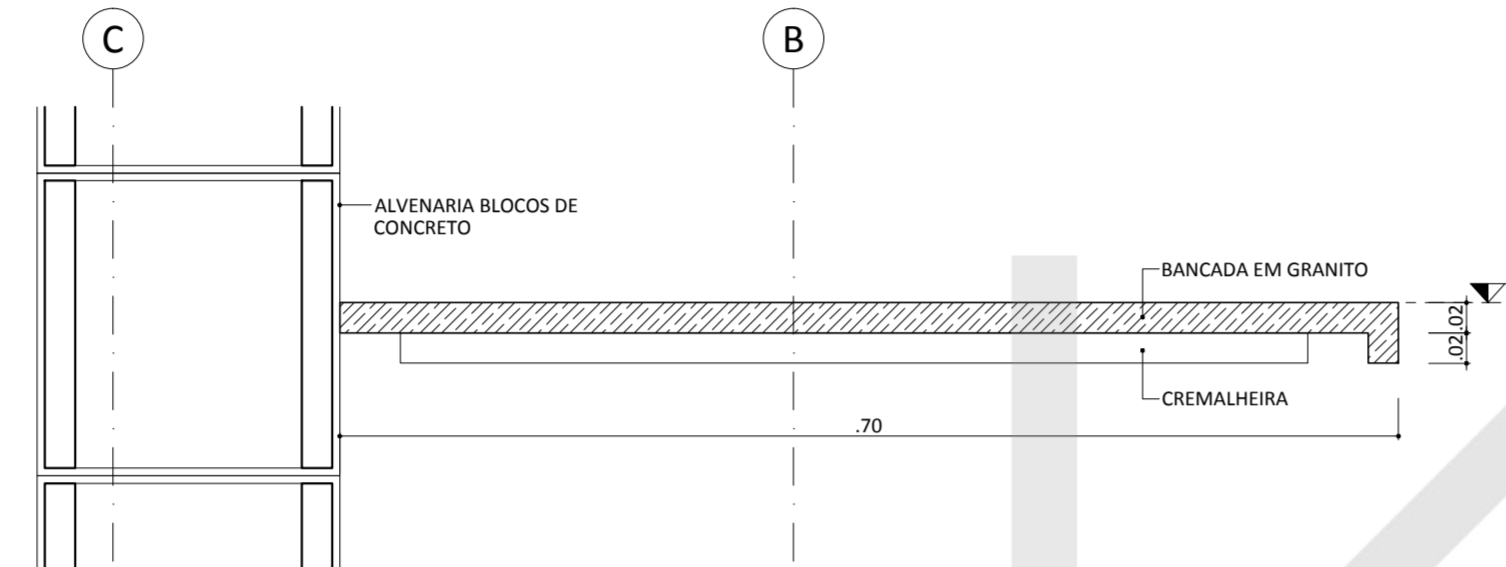

d18 - CORTE TRANSVERSAL bBG1

ESCALA 1:5

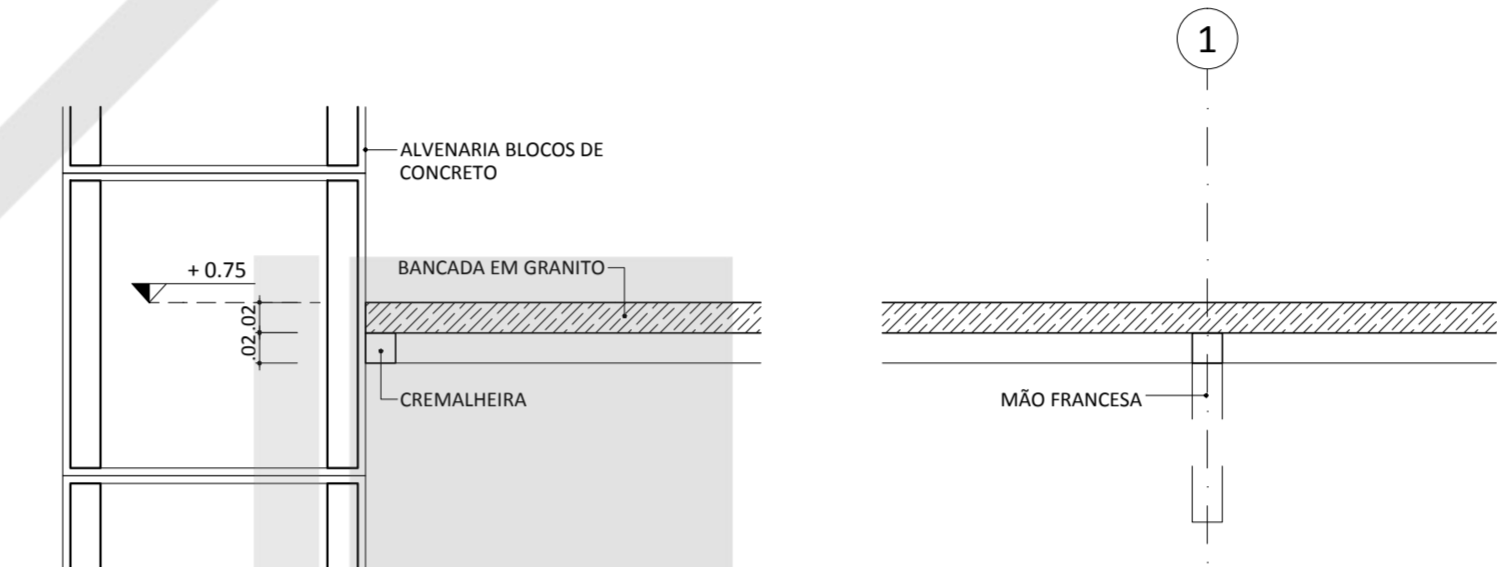

d19 - CORTE LONGITUDINAL bBG1

ESCALA 1:5

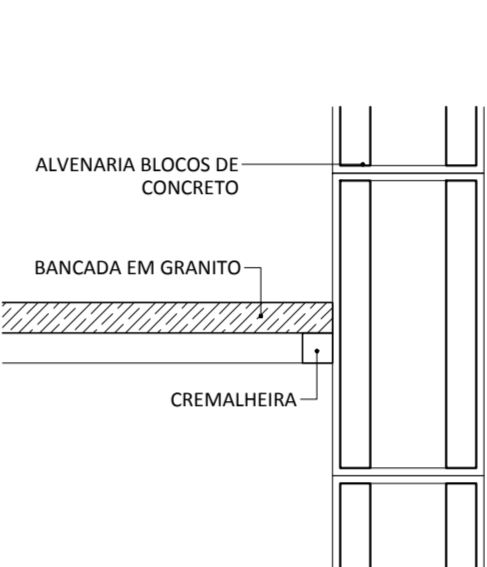

d19 - CORTE LONGITUDINAL bBG1

ESCALA 1:5

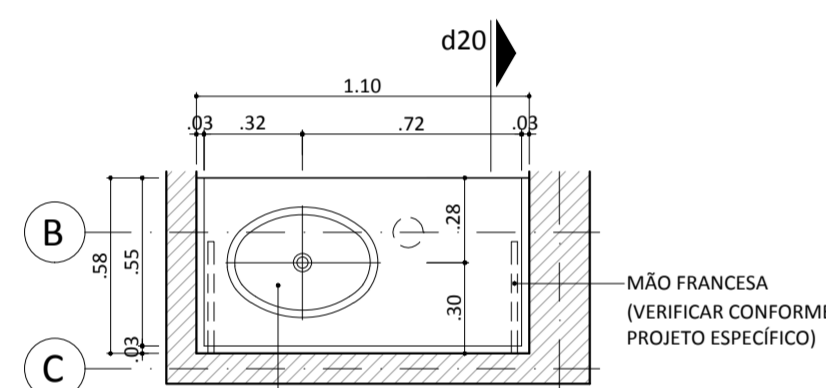

bBG2 - TAMPO DE GRANITO ITAÚNAS (OU EQUIVALENTE)

ESCALA 1:25

1 UNIDADE (VEST. FEM.)

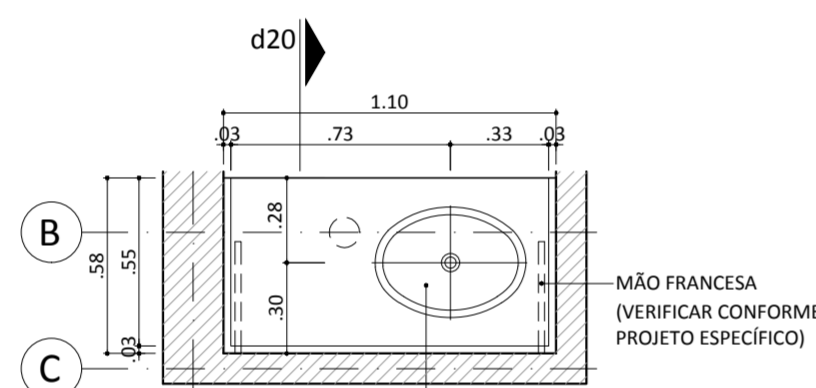

bBG3 - TAMPO DE GRANITO ITAÚNAS (OU EQUIVALENTE)

ESCALA 1:25

1 UNIDADE (VEST. MASC.)

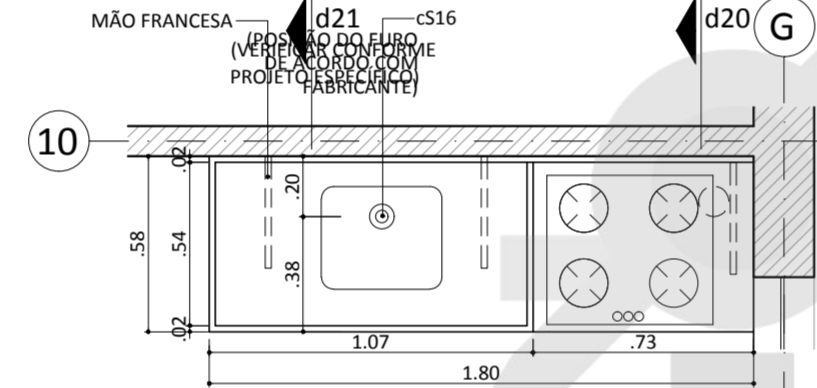

bBG4 - BANCADA DE GRANITO ITAÚNAS (OU EQUIVALENTE)

ESCALA 1:25

1 UNIDADE (COPA)

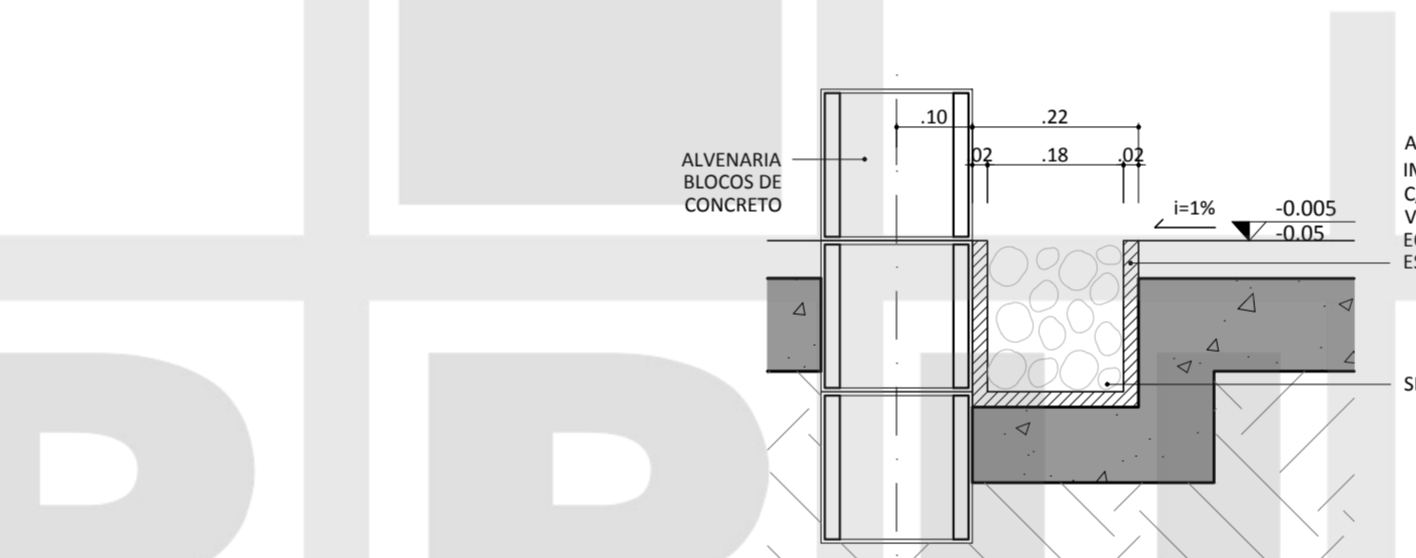

d11 - CALHA DE DRENAGEM DO PÁTIO

ESCALA 1:10

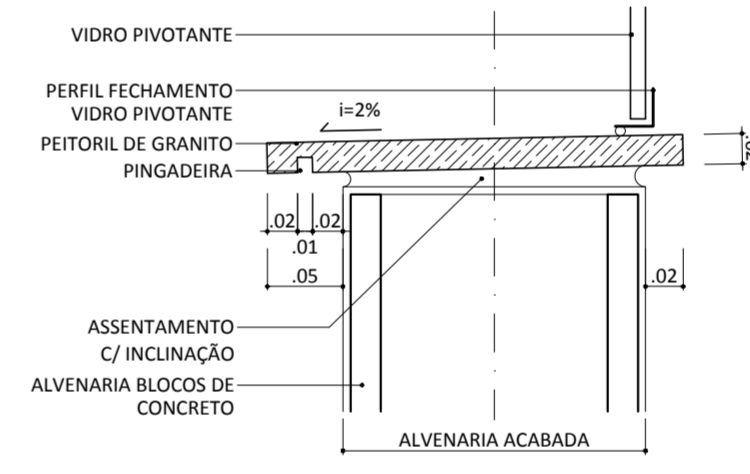

d13 - PEITORIL DE GRANITO

ESCALA 1:5

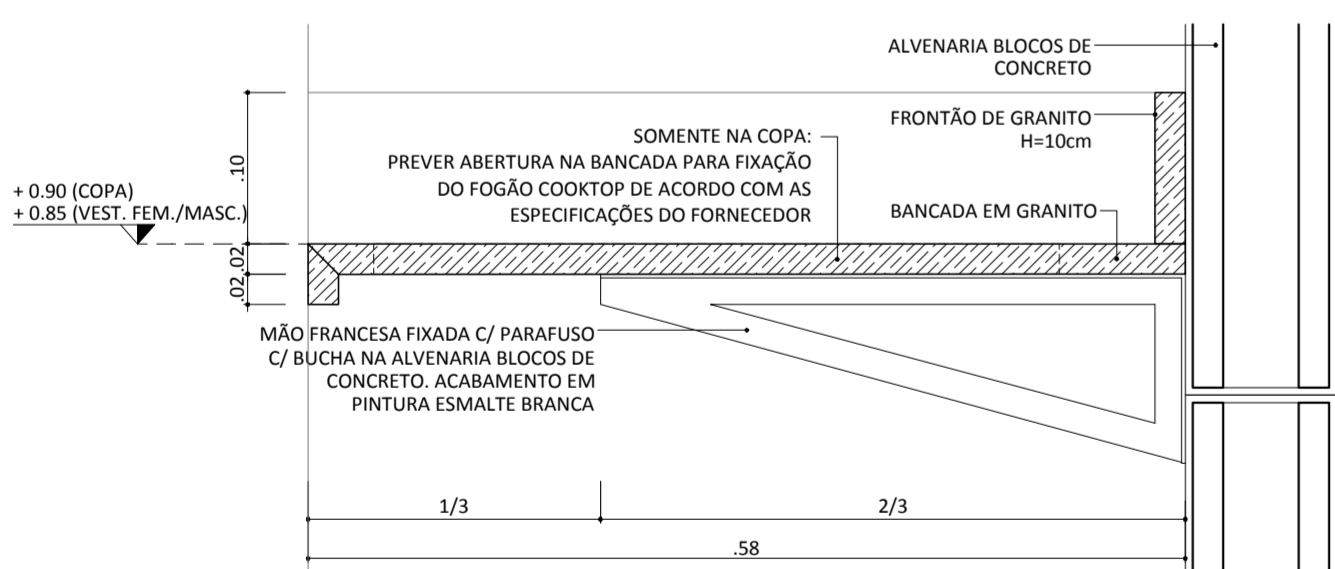

d20 - CORTE TRANSVERSAL - TRECHO SECO - bBG2, bBG3 e bBG4

ESCALA 1:5

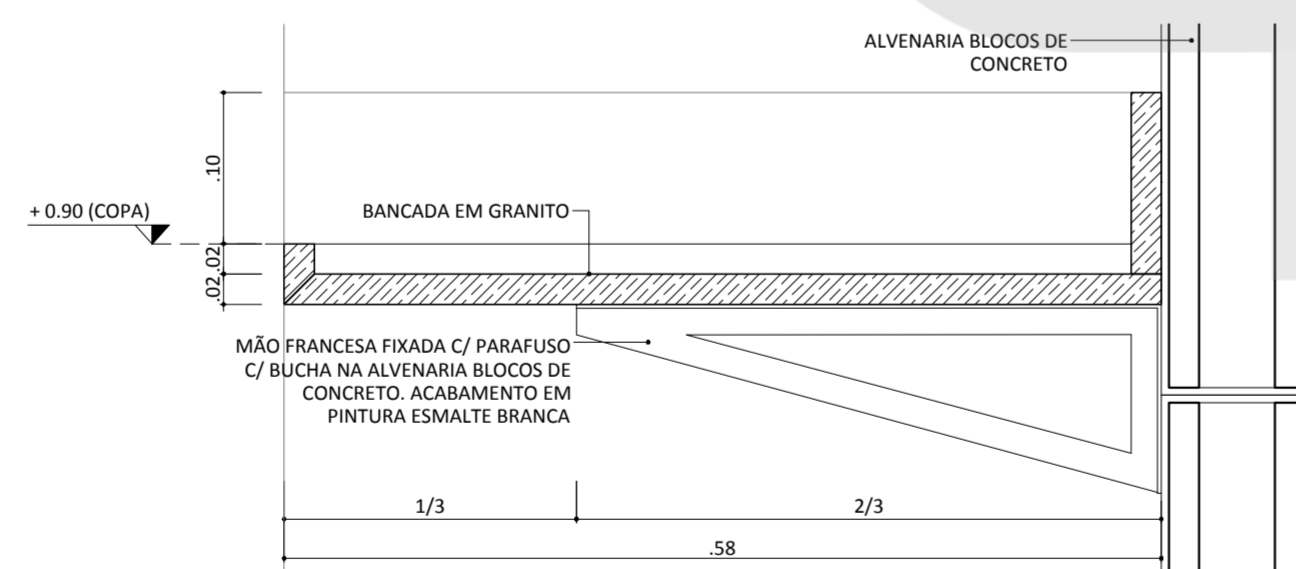

d21 - CORTE TRANSVERSAL - TRECHO MOLHADO - bBG4

ESCALA 1:5

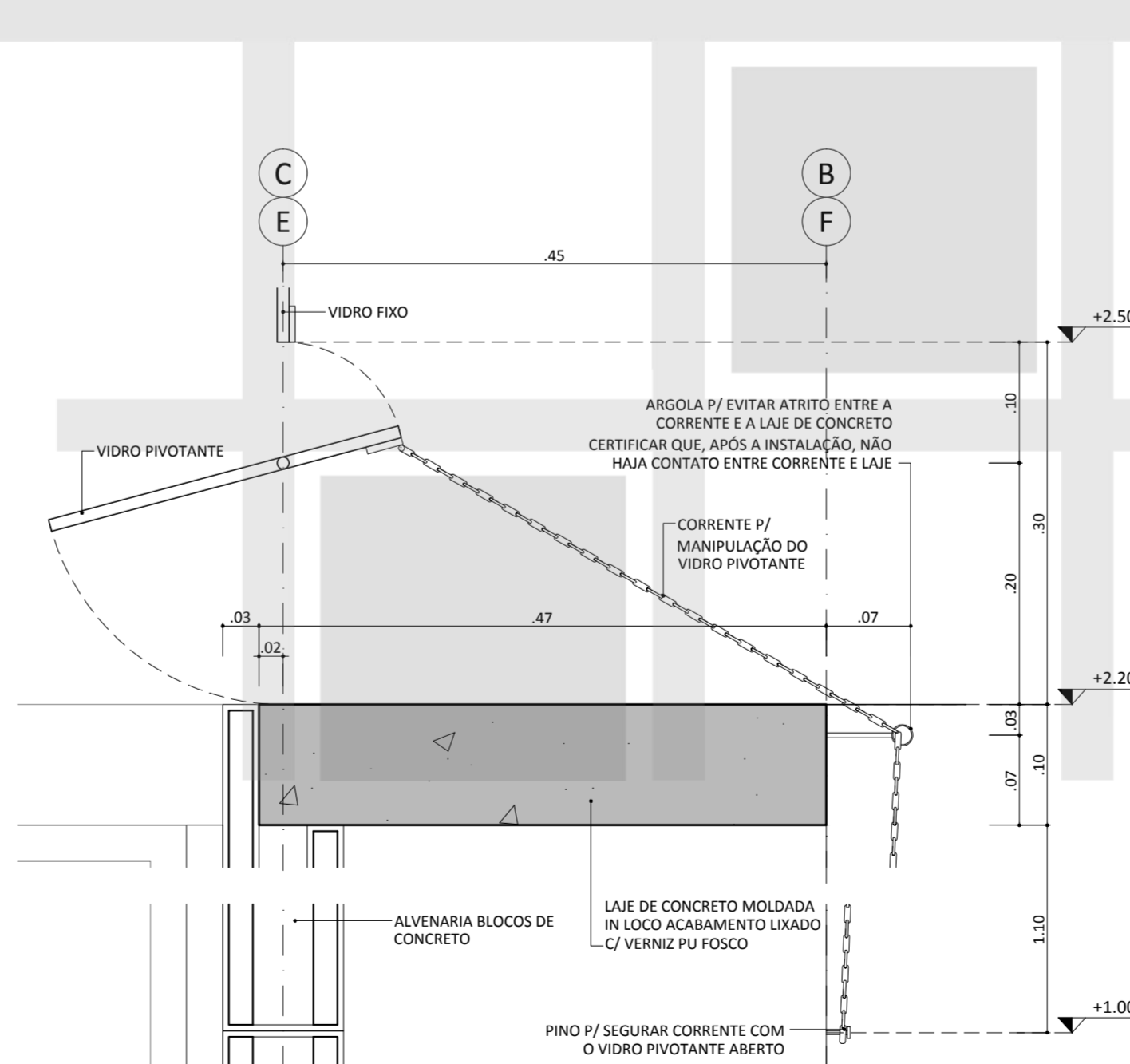

d12 - SISTEMA DE ABERTURA VIDRO ALTO PIVOTANTE

ESCALA 1:5

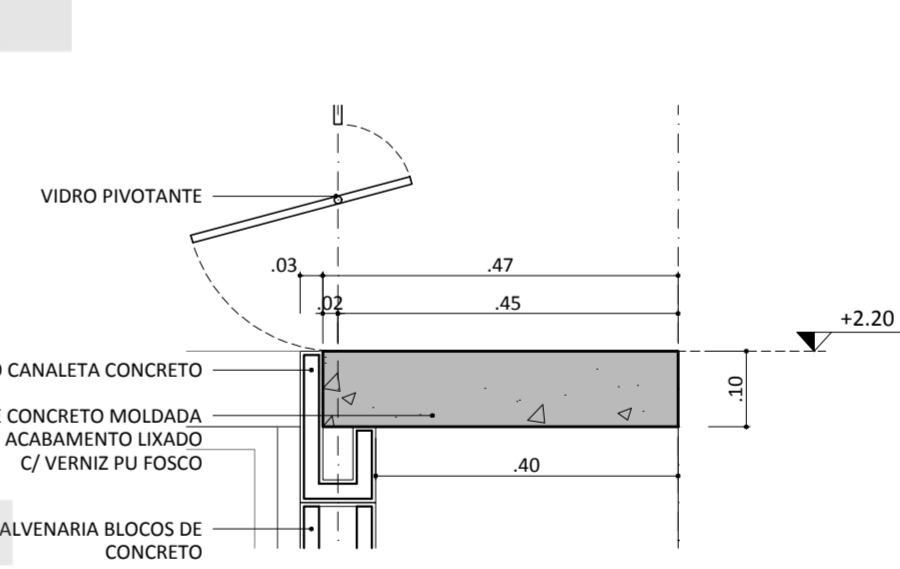

d14 - LAJE DE CONCRETO

ESCALA 1:10

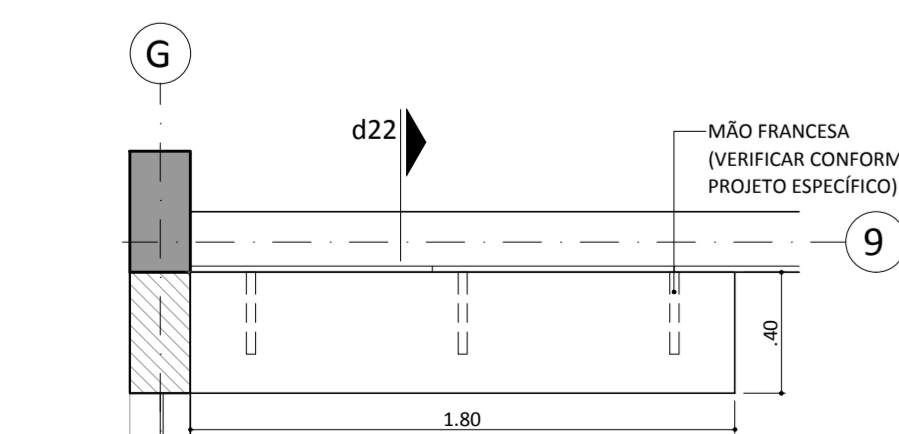

bBG5 - BANCADA DE GRANITO ITAÚNAS (OU EQUIVALENTE)

ESCALA 1:25

1 UNIDADE (COPA)

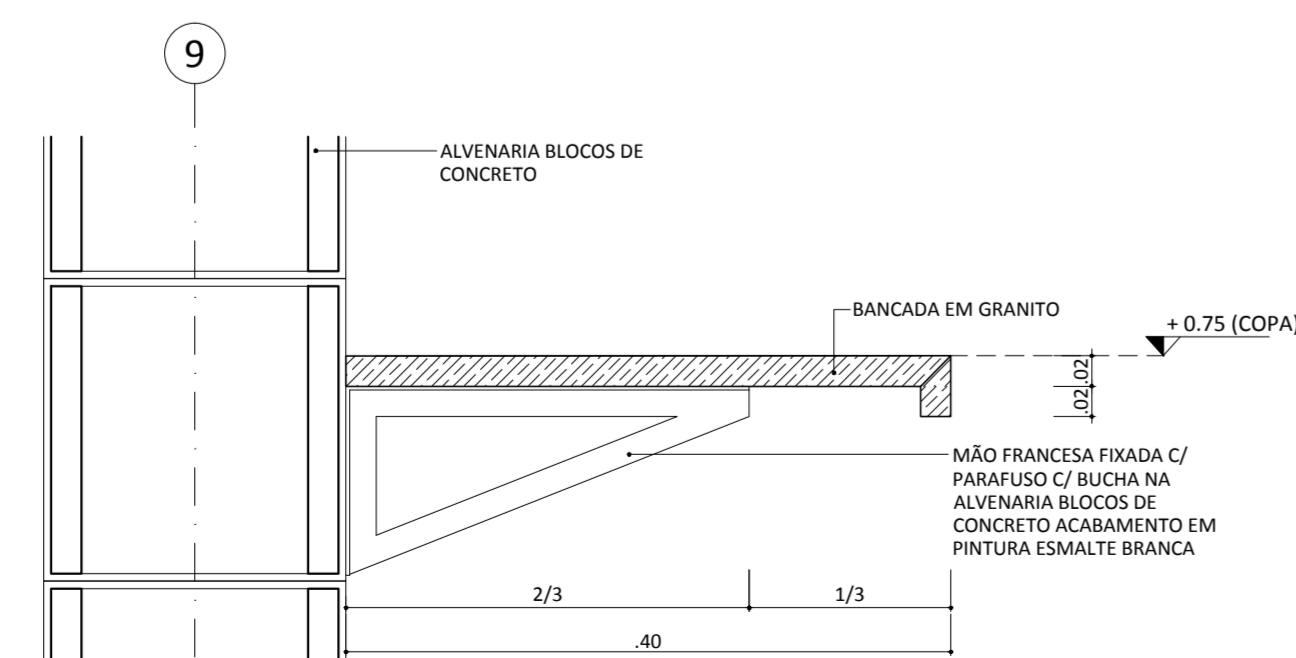

d22 - CORTE TRANSVERSAL bBG5

ESCALA 1:5

NOTAS

- PARA MAIORES INFORMAÇÕES DE ESPECIFICAÇÕES E ACABAMENTOS VER FOLHA DETALHES;
- DIMENSÕES EM METROS;
- COTAS DE NÍVEL EM METROS;
- VERIFICAR DETALHES CONSTRUCTIVOS PERTINENTES NAS PRANCHAS DE DETALHAMENTO;
- EM CASO DE CONFLITO DE INFORMAÇÕES ENTRE O PROJETO GRÁFICO E O CADERNO DE ESPECIFICAÇÕES, PREVALECE A INFORMAÇÃO CONTIDA NOS DESENHOS;
- EM CASO DE CONFLITO DE INFORMAÇÕES ENTRE AS DIMENSÕES DESENHADAS E AS DIMENSÕES INDICADAS NAS COTAS E NÍVEIS, PREVALECE A INFORMAÇÃO CONTIDA NAS INDICAÇÕES DE COTAS E NÍVEIS;
- NÃO TIRAR MEDIDAS COM ESCALA;
- DIMENSIONAMENTO E DETALHAMENTO ESTRUTURAL, PROJETOS DE INSTALAÇÕES ELÉTRICAS, HIDRÁULICAS, TELEFONIA, DADOS, AR-CONDICIONADO, EXAUSTÃO, PAISAGISMO ETC DEVEM SER OBJETO DE PROJETO ESPECÍFICO POR PROFISSIONAL HABILITADO;
- AS ESPECIFICAÇÕES DOS MATERIAIS DEFINIDAS PELOS FABRICANTES SÃO DE RESPONSABILIDADE DOS MESMOS, ESTES DEVENDO DIMENSIONAR PEÇAS E PERIF. (MADEIRA, ALUMÍNIO, FERRO, AÇO, VIDRO, ETC.) QUE ATENDAM AOS ESFORÇOS NORMAIS DE FUNCIONAMENTO E ESTABILIDADE, INCLUINDO AGENTES EXTERNOS;
- VEDAÇÃO EM ALVENARIA DE BLOCOS DE CONCRETO (DE ACORDO COM NBR6136, NBR8215, NBR12218, NBR 12118 E DEMAIS NORMAS VIGENTES APLICÁVEIS P/ O USO PROPOSTO) ASSENTADOS COM ARGAMASSA ADEQUADA;
- A FABRICAÇÃO DE VIDROS E CAIXILHOS DEVERÁ CONSIDERAR A DEFORMAÇÃO PREVISTA NO PROJETO COMPLEMENTAR ESPECÍFICO DE ESTRUTURA METÁLICA;
- PREVER CAIMENTO MÍNIMO DE 1% NOS PISOS EXTERNOS;
- OS DRENOS DEVEM SER LIGADOS À REDE DE CAPTAÇÃO DE ÁGUAS PLUVIAIS;
- VERIFICAR TODAS AS MEDIDAS E COTAS DE NÍVEL NA OBRA ANTES DE EXECUTAR QUALQUER SERVIÇO.

LONDRINA - PR

PREFEITURA DO MUNICÍPIO DE LONDRINA

IPPUL - Instituto de Pesquisa e Planejamento Urbano de Londrina

LOCAL DO CONSELHO TUTELAR

CONJUNTO MARIA CECILIA/ LONDRINA-PR

ENDEREÇO: RUA GESSI EUGÊNIO DA SILVA, ESQUINA COM RUA LINO SACHETIN

NOME DOS RESPONSÁVEIS TÉCNICOS: HUBERTO CARREIRO LEAL (ARQUITETO E URBANISTA) CAU A90740-5

SIMONE DE OLIVEIRA FERNANDES VECCHIATTI (ARQUITETA E URBANISTA) CAU A58697-8

AMANDA MALCHIAFFAVA SALVIONI (ARQUITETA E URBANISTA) CAU A58697-8

NOME DO PROPRIETÁRIO DO TERRENO (PREFEITO): ALEXANDRE LOPES KIREEFF

ASSINATURA RESPONSÁVEL TÉCNICO: _____

ASSINATURA DO PROPRIETÁRIO DO TERRENO (PREFEITO): _____

GOVERNO FEDERAL - SECRETARIA DE DIREITOS HUMANOS DA PRESIDÊNCIA DA REPÚBLICA

PROJETO-MODELO

SEDE DO CONSELHO TUTELAR

ETAPA: PROJETO BÁSICO

AUTOR: SEC. DE DIREITOS HUMANOS DA PRESIDÊNCIA DA REPÚBLICA

DATA REVISÃO SDH: JANEIRO 2014

DADOS DA PRANCHA

DETALHAMENTO

TÍTULO: DETALHAMENTO BANCADAS E PRATELEIRAS

ESCALA INDICADA: 15/09/2014

NUMERAÇÃO: 09/09

ALTERAÇÃO	DATA

INSTITUTO DE PESQUISA E PLANEJAMENTO URBANO DE LONDRINA

DIRETORIA DE PROJETOS

Av. Duque de Caxias, 635 - 2º Andar CEP 86015-901 Jd. Matzel-Londrina-Paraná Tel. (043) 3372-4723 Fax (043) 3372-4714

DIRETOR PRESIDENTE: HUBERTO CARREIRO LEAL

GERENTE DE PROJETOS URBANÍSTICOS E EDIFICAÇÕES: SIMONE DE OLIVEIRA FERNANDES VECCHIATTI

GERENTE DE LEVANTAMENTO DE CAMPO E APOIO: CLAUDIA STELA MONTEIRO RODRIGUES DE PADUA

PROJETISTA E URBANISTA: AMANDA MALCHIAFFAVA SALVIONI

ARQUITETA E URBANISTA: LUIANA NOGUEIRA

PROJETO	PRANCHA Nº:	ESCALAS:
PROJETO SEDE DO CONSELHO TUTELAR NORTE	D09/09	INDICADA
DETALHAMENTO		
DETALHAMENTO BANCADAS E PRATELEIRAS	ZR3	COEF. APROVEIT.: 0,114
TÍTULO		
LOCAL DA OBRA:		TAXA OCUP. (%): 11,40%
RUA GESSI EUGÊNIO DA SILVA, ESQUINA COM RUA LINO SACHETIN	DATA PROJETO: 15/09/2014	
CONJUNTO MARIA CECILIA - LONDRINA - PR	CPF / CNPJ: 75-771-477/0001-70	
PROPRIETÁRIO:	INSCRIÇÃO NO IPTU: -	
PREFEITURA DO MUNICÍPIO DE LONDRINA		

PLANTA DE SITUAÇÃO	DECLARO QUE APROVAÇÃO DO PROJETO NÃO IMPLICA NO RECONHECIMENTO PELA PREFEITURA DO DIREITO DE PROPRIEDADE DO TERRENO.
VER PRANCHA 01	IDENTIFICAÇÃO E ASSINATURA DO PROPRIETÁRIO
	PREFEITURA DO MUNICÍPIO DE LONDRINA
	IDENTIFICAÇÃO E ASSINATURA DOS AUTORES DO PROJETO
	HUBERTO CARREIRO LEAL ARQUITETO E URBANISTA CAU A90740-5
	SIMONE DE OLIVEIRA FERNANDES VECCHIATTI AMANDA MALCHIAFFAVA SALVIONI ARQUITETA E URBANISTA ARQUITETA E URBANISTA CAU A90740-5 CAU A58697-8
	IDENTIFICAÇÃO E ASSINATURA DO RESP. PELA EXECUÇÃO:

QUADRO DE ÁREAS (M²):	ESPAÇO RESERVADO PARA APROVAÇÃO:
VER PRANCHA 01	ESPAÇO RESERVADO PARA APROVAÇÃO:

ESPAÇO RESERVADO PARA APROVAÇÃO:	ESPAÇO RESERVADO PARA APROVAÇÃO: