

SANITÁRIOS
ESCALA 1:25

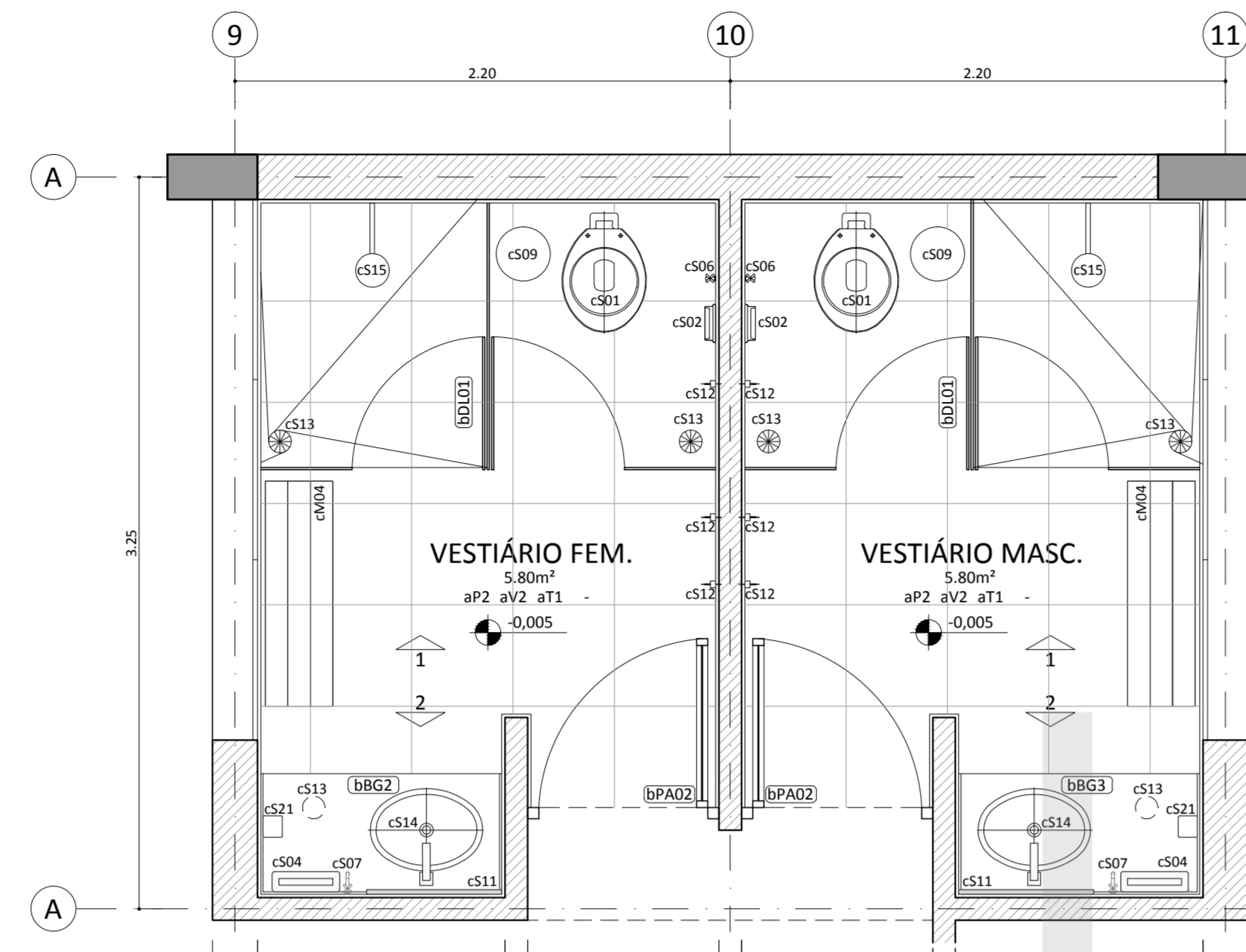

VESTIÁRIOS
ESCALA 1:25

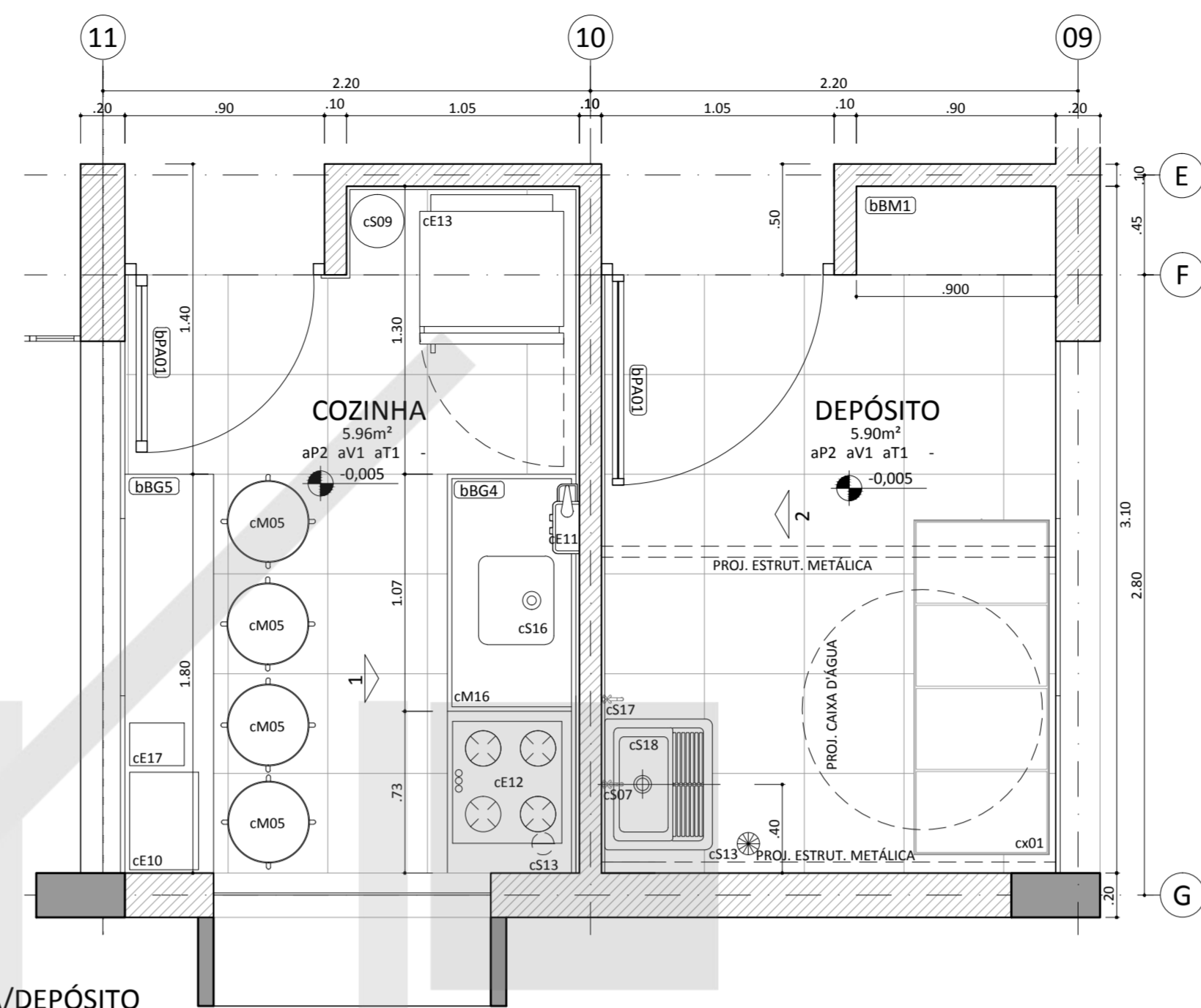

COPA/DEPÓSITO
ESCALA 1:25

LEGENDA	descrição
série aP	ACABAMENTOS DOS PISOS
aP1	GRANULITO BRANCO
aP2	CERÂMICA ANTI-DEBRAPANTE
aP3	PISO INTERTRAVADO DE CONCRETO DRENANTE
série aV	ACABAMENTOS DAS PAREDES
aV1	LÁTEX BRANCO ACETINADO - BRANCO NEVE
aV2	CERÂMICA ESMALTADA ACETINADA 15 x 15cm
aV3	PAINEL CERÂMICO
série aT	ACABAMENTOS DOS TETOS
aT1	FORRO PAINEL (OPCIONAL) COM VERNIZ INCOLOR
aT2	LAJE EM CONCRETO
série bBG	BANCADAS
bBG01	BANCADA DE GRANITO - recepção
bBG02	BANCADA DE GRANITO - vestiário feminino
bBG03	BANCADA DE GRANITO - vestiário masculino
bBG04	BANCADA DE GRANITO - copa
bBG05	BANCADA DE GRANITO - copa
série bDL	DIVISÓRIA
bDL01	SISTEMA DE DIVISÓRIAS - vestiários feminino/masculino
série bPA	PORTAS DE ALUMÍNIO
bPA01	PORTA C/ VIDRO FIXO - 105 x 210cm (L x A)
bPA02	PORTA C/ VENEZIANAS - 85 x 210cm (L x A)
bPA03	PORTA PNE C/ VENEZIANAS E BARRA DE APOIO - 92 x 210cm (L x A)
série cM	MOBILIÁRIO ACESSÓRIOS - SUGESTÃO
cM01	ARMÁRIO
cM02	BANCO EM MADEIRA RIPADA
cM03	BUFF CIRCULAR
cM04	BANCO VESTIÁRIO
cM05	BANQUETA COPA
cM06	CADUÇA EMPILHÁVEL
cM07	CADERNA ESTOFADA GIRATÓRIA COM BRAÇO
cM08	MESA ESTAÇÃO DE TRABALHO EM "L"
cM09	MESA DE REUNIÃO
cM10	MESA PARA COMPUTADOR
cM11	GAVETEIRO
cM12	ARMÁRIO SOBRE RODÍZIOS PARA EQUIPAMENTOS
cM13	CARRINHOS SALA MULTUSO
cM14	QUADRO DE AVISOS EM CORTIÇA
cM15	QUADRO INFORMATIVO EM CORTIÇA
cM16	GABINETE DA COPA
cM17	MESA PARA COMPUTADOR DA RECEPÇÃO E SALA MULTUSO
série cE	EQUIPAMENTOS E ELETRÔNICOS - SUGESTÃO
cE01	COMPUTADOR
cE02	IMPRESSORA MULTIFUNCIONAL
cE03	HOMI THEATER
cE04	PROIETOR
cE05	QUADRO BRANCO PINCEL ATÔMICO
cE06	TELA RETRÁTIL PROJEÇÃO
cE07	TV
cE08	APARELHO TELEFÔNICO
cE09	APARELHO DE DVD
cE10	FORNO MICROONDAS
cE11	PURIFICADOR DE ÁGUA
cE12	FOGÃO COZTEOP 4 BOCAS
cE13	GELADIERA
cE14	PORTEIRO ELETRÔNICO
cE15	SISTEMA DE ALARME
série cS	SANITÁRIOS
cS01	CONJUNTO DE BACA SANITÁRIA C/ ASSENTO PLÁSTICO
cS02	PAPELEIRA METÁLICA
cS03	CONJUNTO DE LAVATÓRIO E TORNEIRA CANTO
cS04	DISPENSER DE TOALHA
cS05	BARRAS DE APOIO
cS06	DUCHA HIGIÊNICA
cS07	TORNEIRA DE USO GERAL
cS08	TROCADOR DE FRALDA
cS09	CESTO DE LIXO
cS10	ESPELHO INCLINADO 10 BR/MS
cS11	ESPELHO SIMPLES
cS12	CABIDE
cS13	RALO SIFONADO
cS14	CONJUNTO CUBA DE EMBUTIR E TORNEIRA
cS15	CHUVEIRO
cS16	CONJUNTO CUBA INOX E TORNEIRA
cS17	TORNEIRA INTERNA DE USO RESTRITO
cS18	TANQUE E COLUNA CERÂMICA ESMALTADA
cS19	BEBEDOURO ACESSÍVEL
cS20	CONJUNTO DE BACA SANITÁRIA C/ ASSENTO PLÁSTICO ACESSÍVEL
cS21	DISPENSER DE SABÃO
cS22	BARRA DE PROTEÇÃO P/ LAVATÓRIO DE CANTO
série cX	EQUIPAMENTOS P/ ÁREA EXTERNA
cX01	CONJUNTO DE LIXEIRAS RECICLÁVEIS
cX02	LUMINÁRIA EXTERNA
cX03	BANCO PRÉ-MOLDADO DE CONCRETO
cX04	LIXEIRAS RECICLÁVEIS

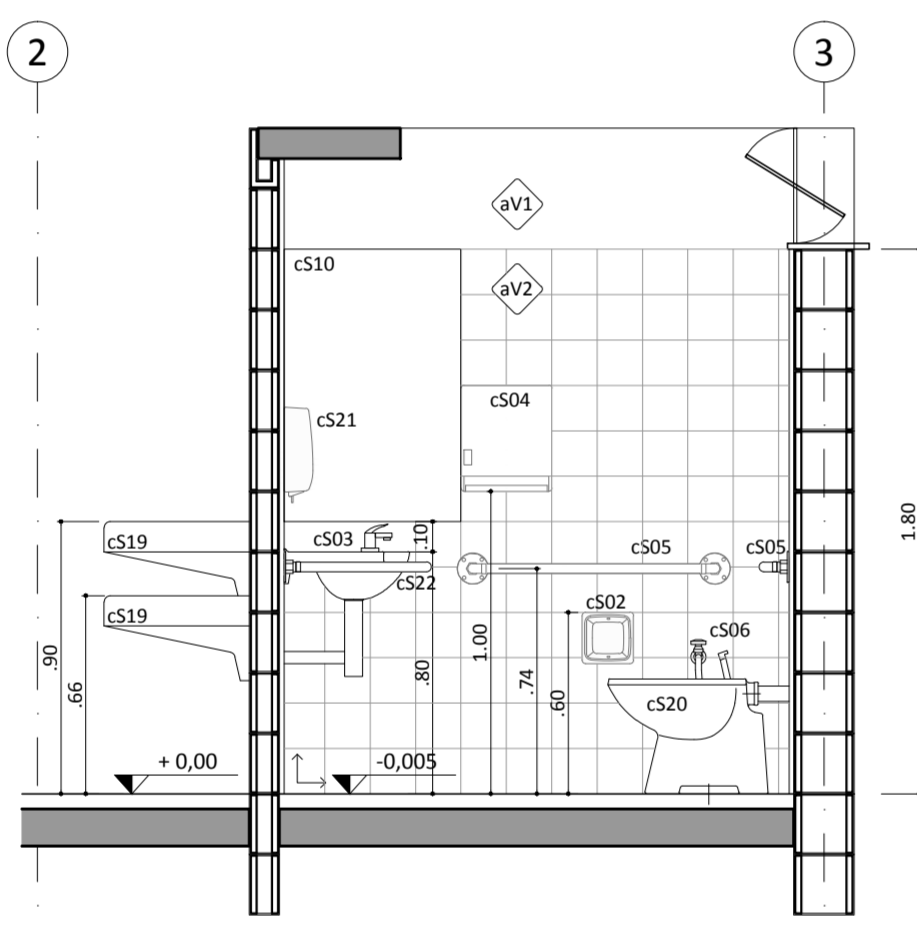

VISTA 1
ESCALA 1:25

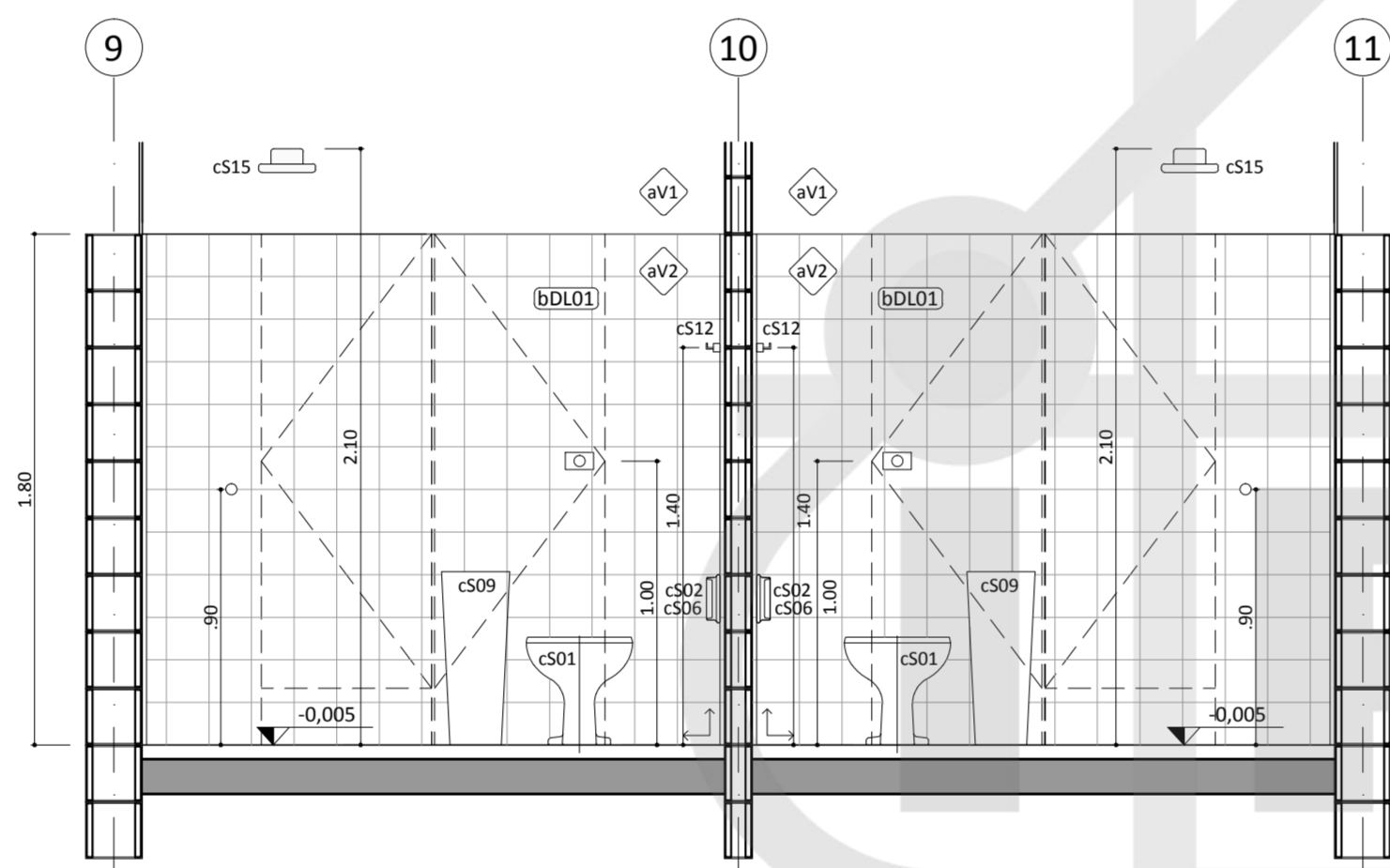

VISTA 1
ESCALA 1:25

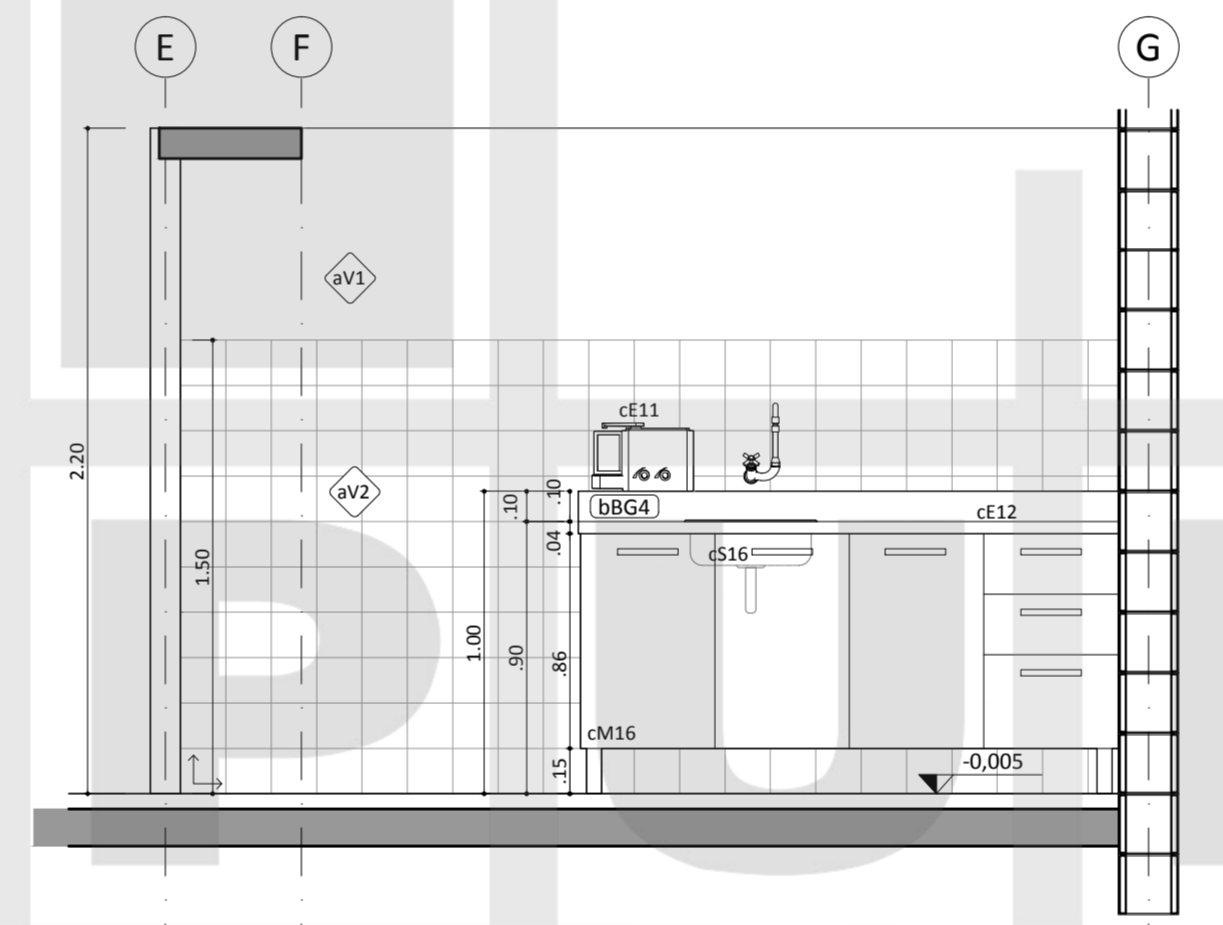

VISTA 1
ESCALA 1:25

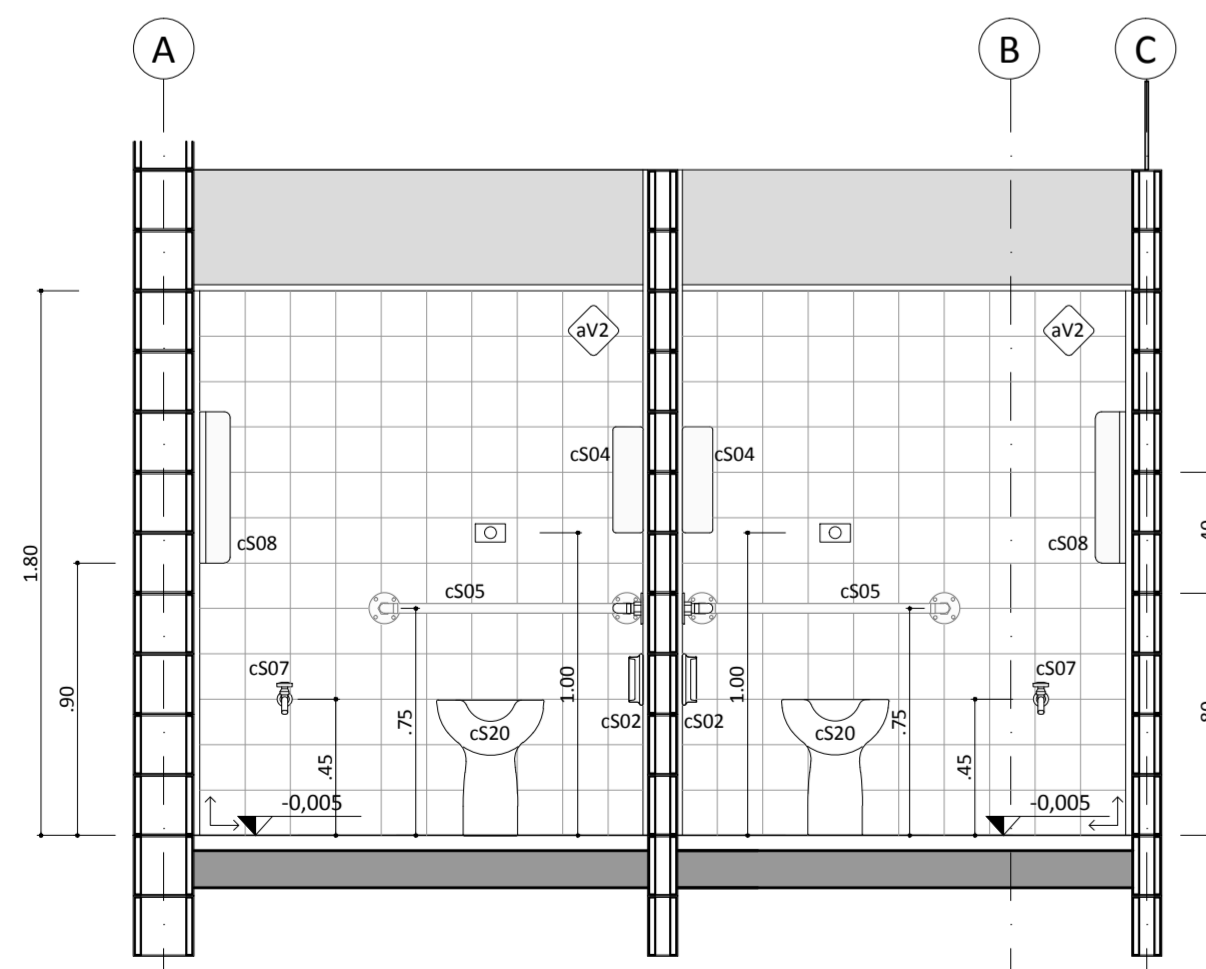

VISTA 2
ESCALA 1:25

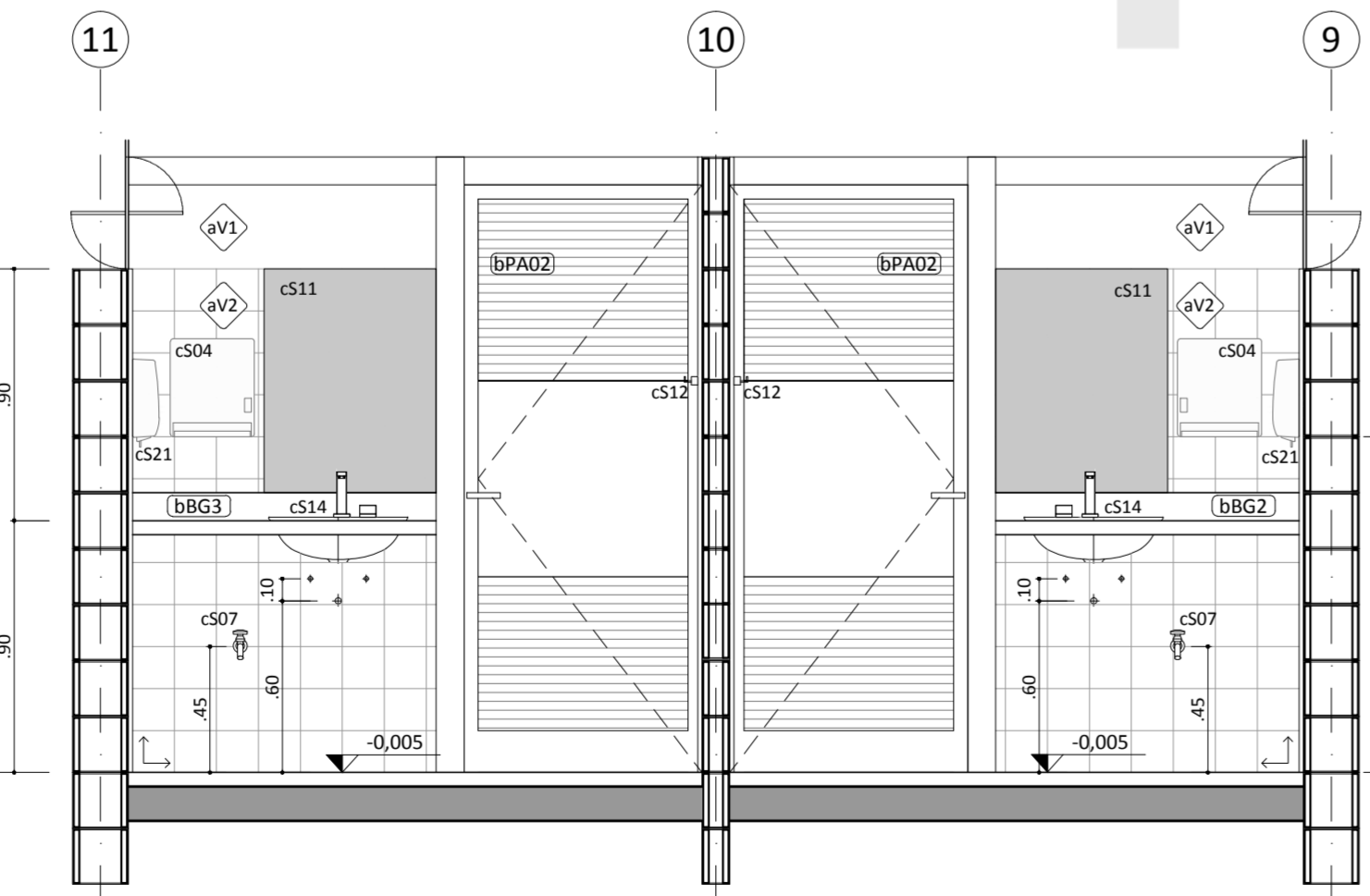

VISTA 2
ESCALA 1:25

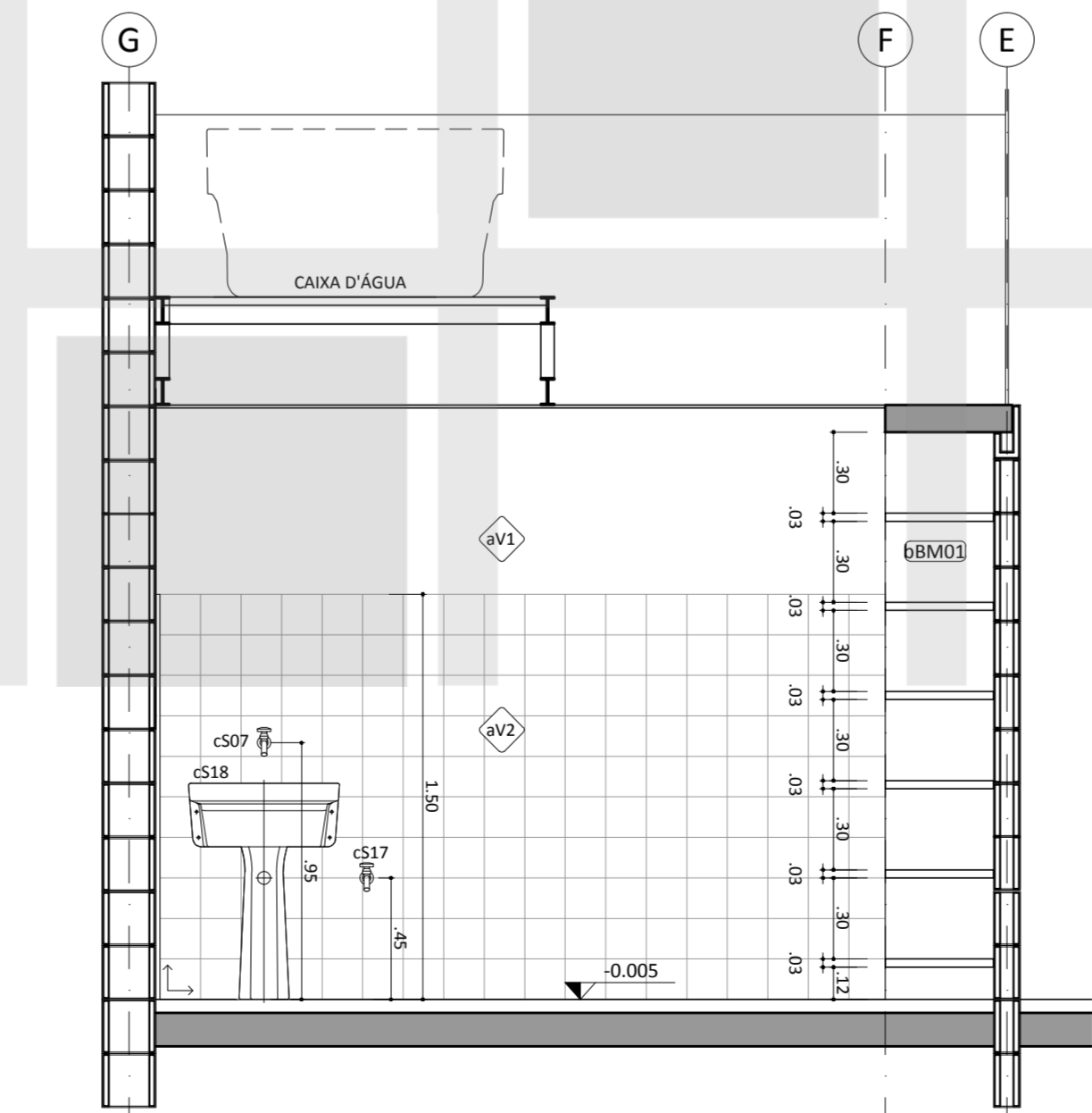

VISTA 2
ESCALA 1:25

NOTAS

- PARA MAIORES INFORMAÇÕES DE ESPECIFICAÇÕES E ACABAMENTOS VER FOLHA DETALHES;
- DIMENSÕES EM METROS;
- COTAS DE NÍVEL EM METROS;
- VERIFICAR DETALHES CONSTRUTIVOS PERTINENTES NAS PRANCHAS DE DETALHAMENTO;
- EM CASO DE CONFLITO DE INFORMAÇÕES ENTRE O PROJETO GRÁFICO E O CADerno DE ESPECIFICAÇÕES, PREVALECE A INFORMAÇÃO CONTIDA NOS DESENHOS;
- EM CASO DE CONFLITO DE INFORMAÇÕES ENTRE AS DIMENSÕES DESENHADAS E AS DIMENSÕES INDICADAS NAS COTAS E NÍVEIS, PREVALECE A INFORMAÇÃO CONTIDA NAS INDICAÇÕES DE COTAS E NÍVEIS;
- NÃO TIRAR MEDIDAS COM ESCALA;
- DIMENSIONAMENTO E DETALHAMENTO ESTRUTURAL, PROJETOS DE INSTALAÇÕES ELÉTRICAS, HIDRÁULICAS, TELEFONIA, DADOS, AR-CONDICIONADO, EXAUSTÃO, PAISAGISMO ETC DEVEM SER OBJETO DE PROJETO ESPECÍFICO POR PROFISSIONAL HABILITADO;
- AS ESPECIFICAÇÕES DOS MATERIAIS DEFINIDAS PELOS FABRICANTES SÃO DE RESPONSABILIDADE DOS MESMOS, ESTES DEVENDO DIMENSIONAR PEÇAS E PERIF. (MADEIRA, ALUMÍNIO, FERRO, AÇO, VIDRO, ETC) QUE ATENDAM AOS ESFORÇOS NOMIAIS DE FUNCIONAMENTO E ESTABILIDADE, INCLUINDO AGENTES EXTERNOS;
- VEDAÇÃO EM ALVENARIA DE BLOCOS DE CONCRETO (DE ACORDO COM NBR6136, NBR2115, NBR12118, NBR 12118 E DEMIAS NORMAS VIGENTES APLICÁVEIS P/ O USO PROPOSTO) ASSENTADOS COM ARGAMASSA ADEQUADA;
- A FABRICAÇÃO DE VIDROS E CAIXILHOS DEVERÁ CONSIDERAR A DEFORMAÇÃO PREVISTA NO PROJETO COMPLEMENTAR ESPECÍFICO DE ESTRUTURA METÁLICA;
- PREVER CALÇAMENTO MÍNIMO DE 1% NOS PISOS EXTERNOS;
- OS DRENOS DEVEM SER LIGADOS À REDE DE CAPTAÇÃO DE ÁGUAS PLUVIAIS;
- VERIFICAR TODAS AS MEDIDAS E COTAS DE NÍVEL NA OBRA ANTES DE EXECUTAR QUALQUER SERVIÇO.

LODRINA - PR

PREFEITURA DO MUNICÍPIO DE LODRINA

LOCAL DO CONSELHO TUTELAR

JARDIM DO SOL / LODRINA-PR

RUA SATURNO, ESQUINA COM AVENIDA ABÉLIO BENATTI

PROF. RESPONSÁVEL TÉCNICO: HUMBERTO CARNEIRO LEAL

PROF. RESPONSÁVEL TÉCNICO: SIMONE DE OLIVEIRA FERNANDES VECCHIATTI

PROF. RESPONSÁVEL TÉCNICO: AMANDA MALCHAFFAYA SALVIONI

NOME DO PROPRIETÁRIO DO TERRENO (PREFEITO): ALEXANDRE LOPES KIRIEFF

ASSINATURA RESPONSÁVEL TÉCNICO: _____

GOVERNO FEDERAL - SECRETARIA DE DIREITOS HUMANOS DA PRESIDÊNCIA DA REPÚBLICA

PROJETO MODELO

SEDE DO CONSELHO TUTELAR

PROJETO BÁSICO

AUTOR: SEC. DE DIREITOS HUMANOS DA PRESIDÊNCIA DA REPÚBLICA

DATA REVISÃO DOH: JANEIRO 2014

DADOS DA PRANCHA

DISCIPLINA: DETALHAMENTO

TÍTULO: DETALHAMENTO - I.S., COPA E D.M.L

ESCALA: 1/25

DATA PROJ. MUNICÍPIO: 15/09/2014

NUMERAÇÃO: **03/09**

INSTITUTO DE PESQUISA E PLANEJAMENTO URBANO DE LODRINA

DIRETORIA DE PROJETOS

Av. Duque de Caxias, 635 - 2º Andar CEP 86015-901 - Jd. Mazzeli-Lodrina-Paraná Tel.(043) 3372-4723 Fax (043) 3372-4714

DIRETOR PRESIDENTE: FERNANDES VECCHIATTI

COORDENADOR: SIMONE DE OLIVEIRA FERNANDES VECCHIATTI

PROFESSOR RESPONSÁVEL TÉCNICO: HUMBERTO CARNEIRO LEAL

PROFESSOR RESPONSÁVEL TÉCNICO: AMANDA MALCHAFFAYA SALVIONI

PROFESSOR RESPONSÁVEL TÉCNICO: TATHIANE SÉRIEIA

PRANCHA Nº:	ESCALAS:
D03/09	INDICADA
TÍTULO:	ZONEAMENTO:
DETALHAMENTO - I.S., COPA E D.M.L	ZR3
LOCAL DA OBRA:	TAXA OCUP. (%):
RUA SATURNO, ESQUINA COM AVENIDA ABÉLIO BENATTI	13,59%
JARDIM DO SOL - LODRINA - PR	
PROPRIETÁRIO:	CPF / CNPJ:
PREFEITURA DO MUNICÍPIO DE LODRINA	75-771-477/0001-70
	INSCRIÇÃO NO IPTU:
	03030051204600001

PLANTA DE SITUAÇÃO

VER PROJETO ARQUITETÔNICO PRANCHA A01

VER PROJETO ARQUITETÔNICO PRANCHA A01

ESPAÇO RESERVADO PARA APROVAÇÃO:

DECLARO QUE APROVAÇÃO DO PROJETO NÃO IMPLICA NO RECONHECIMENTO PELA PREFEITURA DO DIREITO DE PROPRIEDADE DO TERRENO. IDENTIFICAÇÃO E ASSINATURA DO PROPRIETÁRIO

PREFEITURA DO MUNICÍPIO DE LODRINA

IDENTIFICAÇÃO E ASSINATURA DOS AUTORES DO PROJETO

HUMBERTO CARNEIRO LEAL
ARQUITETO E URBANISTA
CAU A69147-0

PROF. DE O. FERNANDES VECCHIATTI | AMANDA MALCHAFFAYA SALVIONI
ARQUITETA E URBANISTA | ARQUITETA E URBANISTA
CAU A69147-0 | CAU A58997-8

IDENTIFICAÇÃO E ASSINATURA DO RESP. PELA EXECUÇÃO:

ESPAÇO RESERVADO PARA APROVAÇÃO:

ESPAÇO RESERVADO PARA APROVAÇÃO: