

d01 - LANTERNIM
ESCALA 1:10

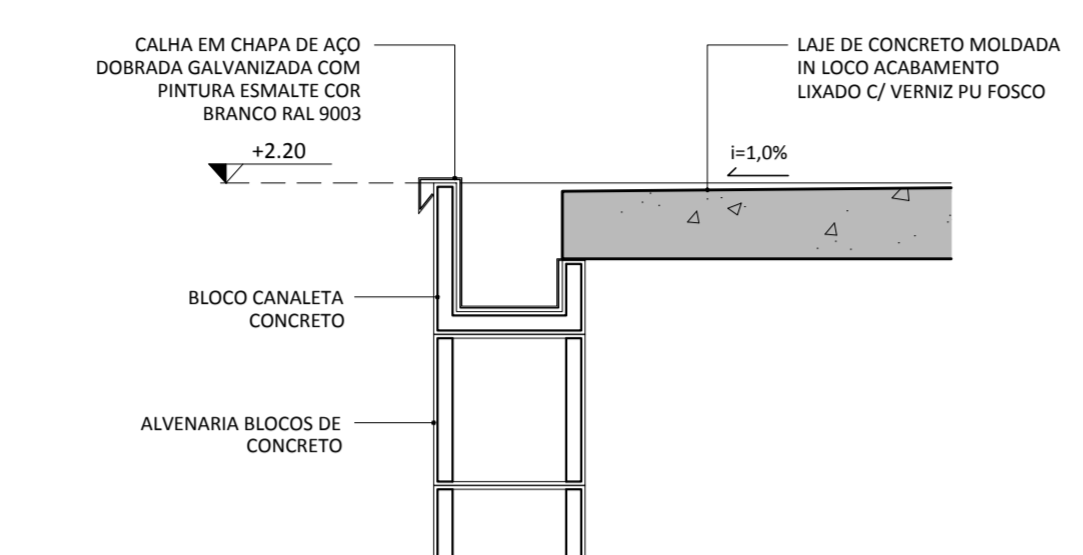

d02 - ESCOAMENTO LAJE DA RECEPÇÃO
ESCALA 1:10

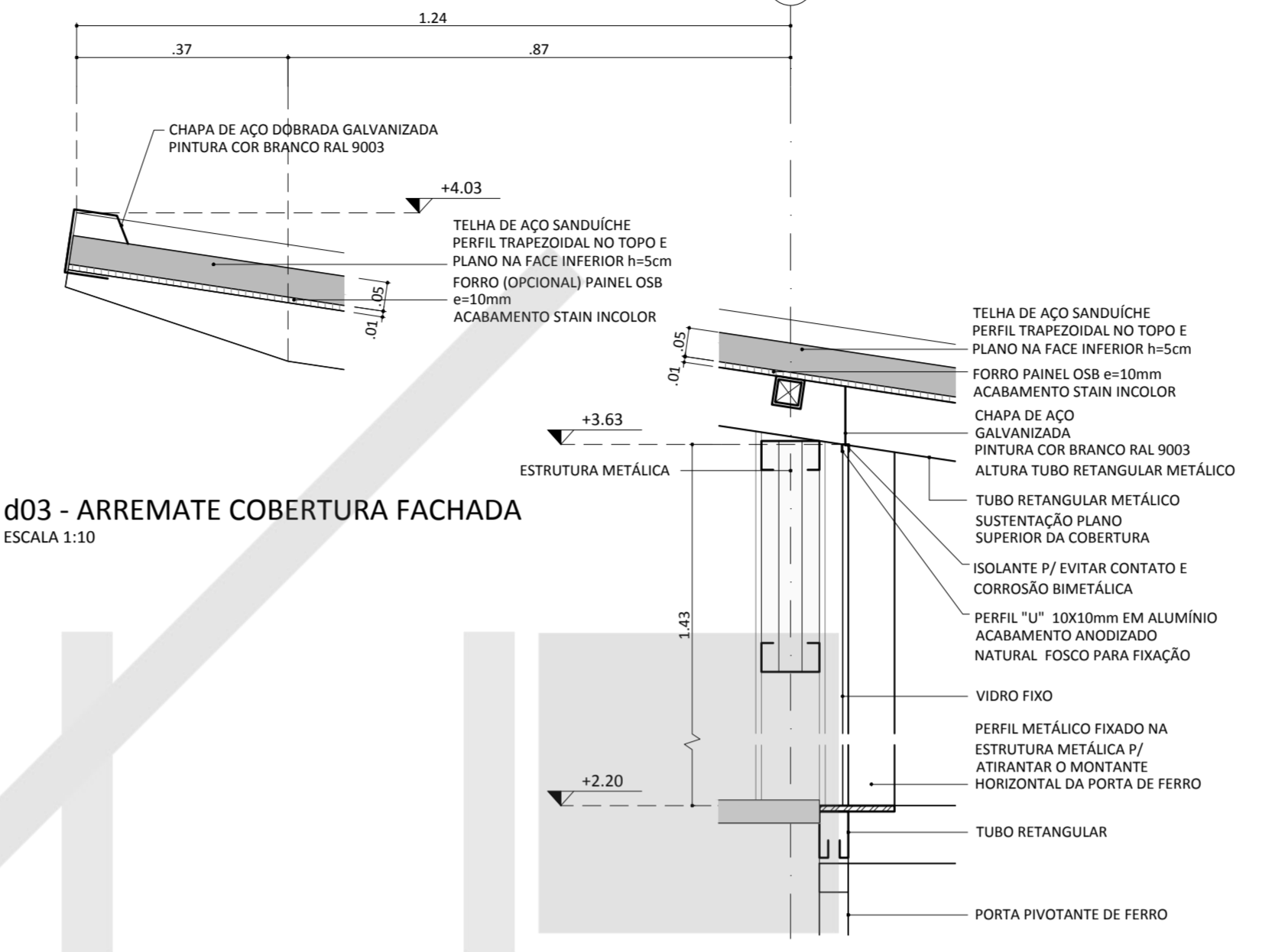

d03 - ARREMATE COBERTURA FACHADA
ESCALA 1:10

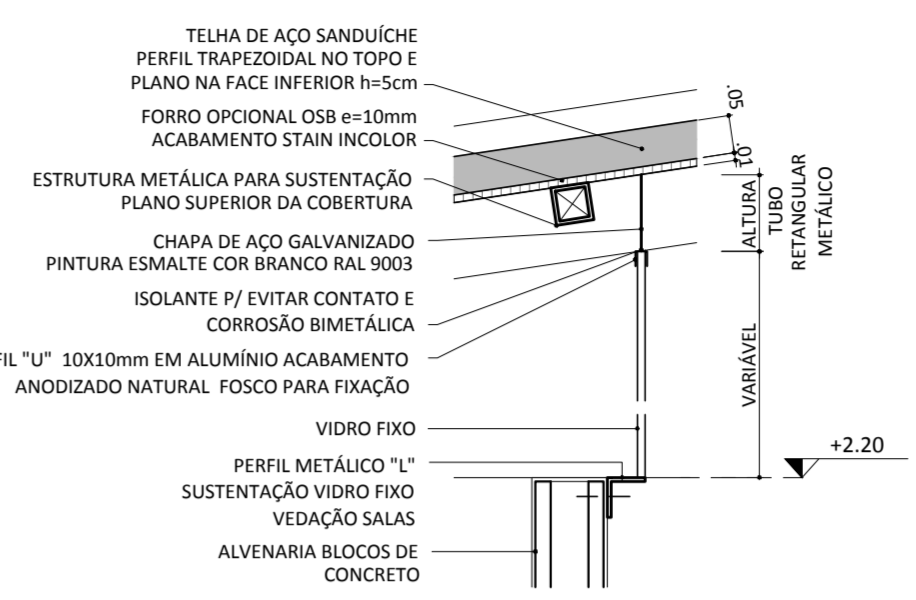

d05 - DET.TIPO FECHAMENTO SUP. VIDRO
ESCALA 1:10

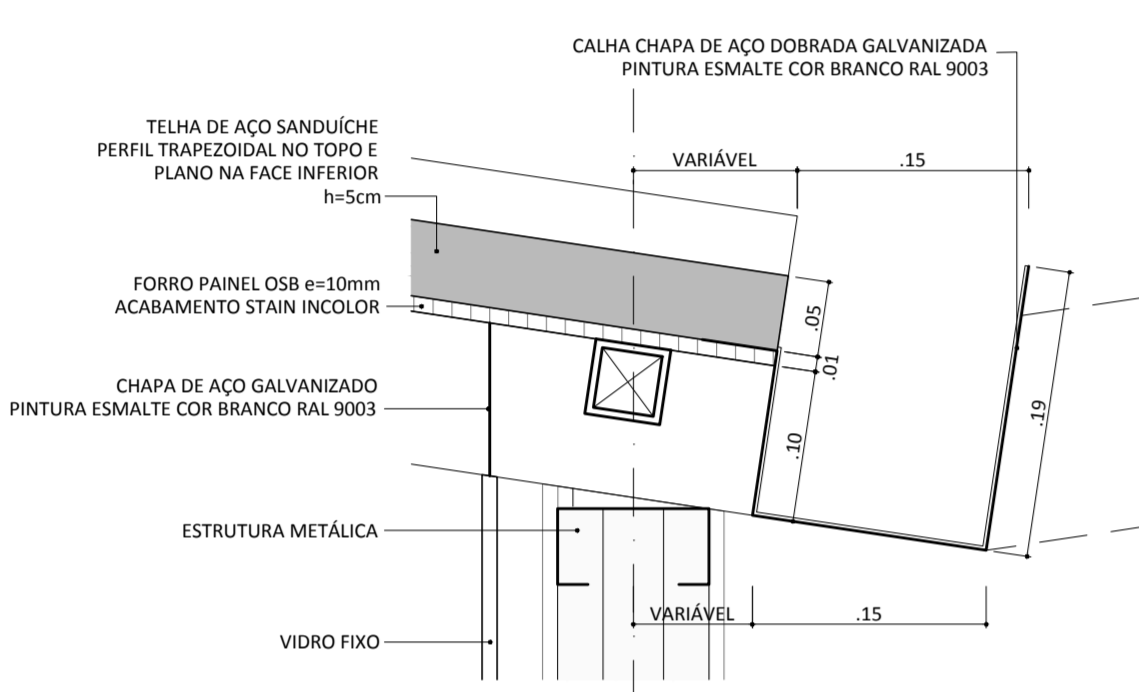

d06 - CALHA NA EXTREMIDADE DO TELHADO
ESCALA 1:5

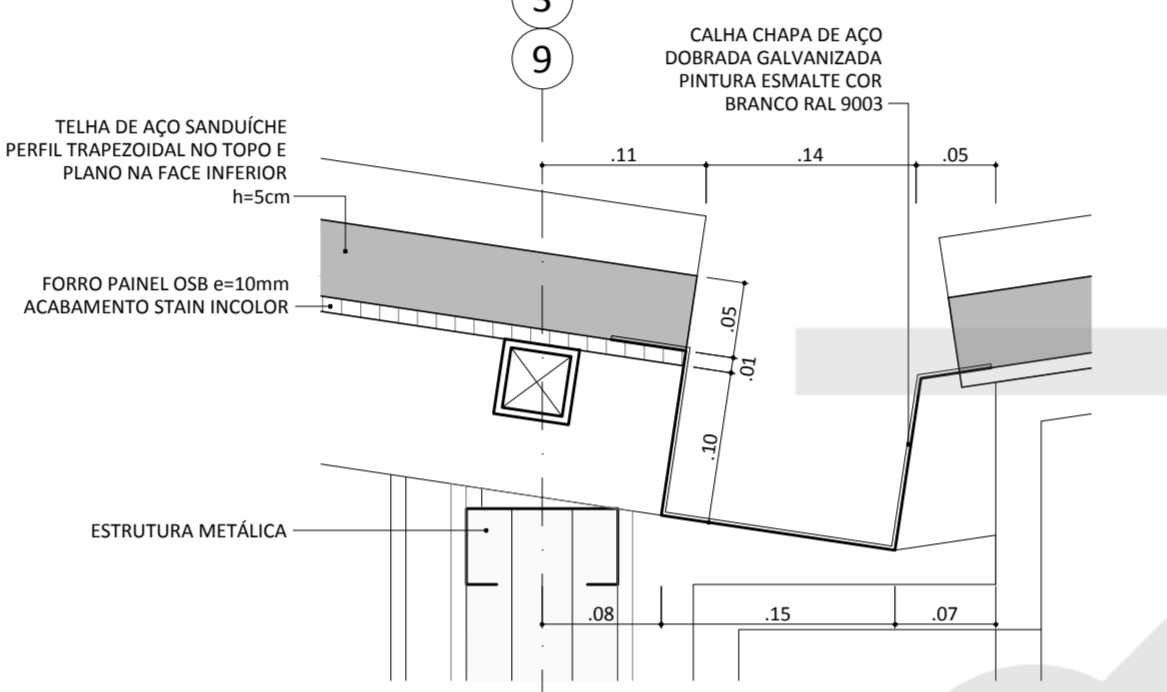

d07 - CALHA NO ENCONTRO DE ÁGUAS DO TELHADO
ESCALA 1:5

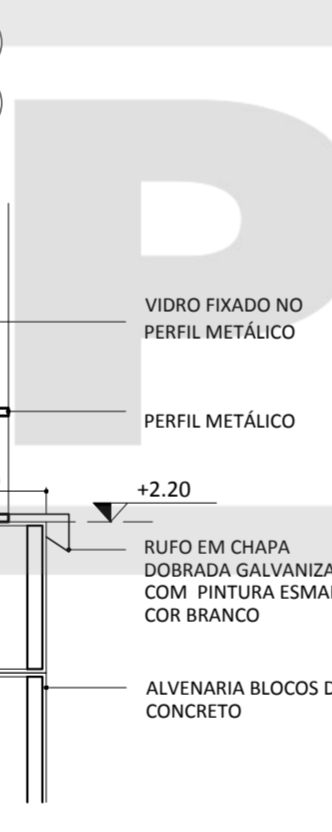

d08a - RUFO
ESCALA 1:10

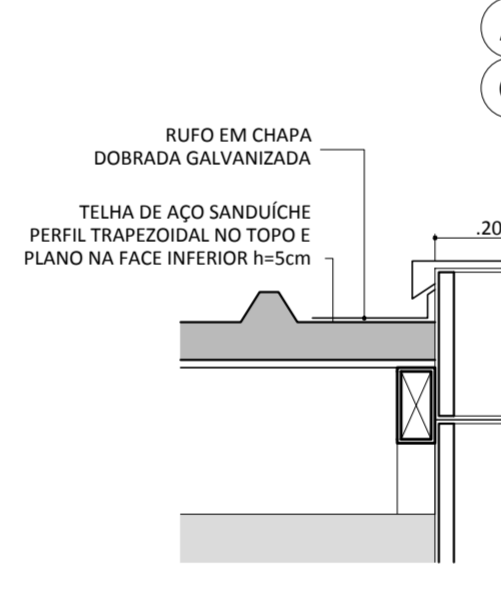

d08b - RUFO
ESCALA 1:10

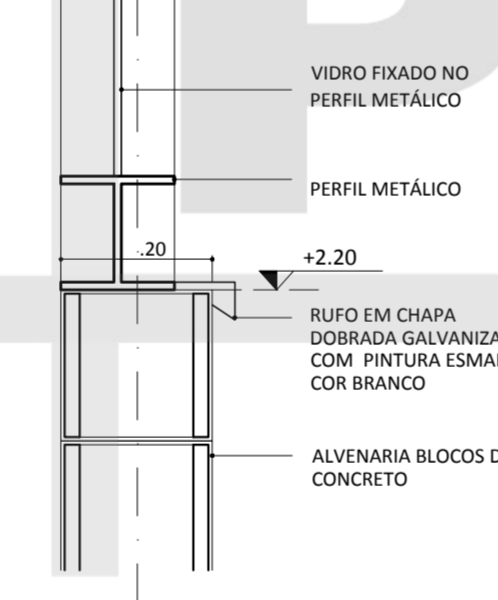

d08c - RUFO
ESCALA 1:10

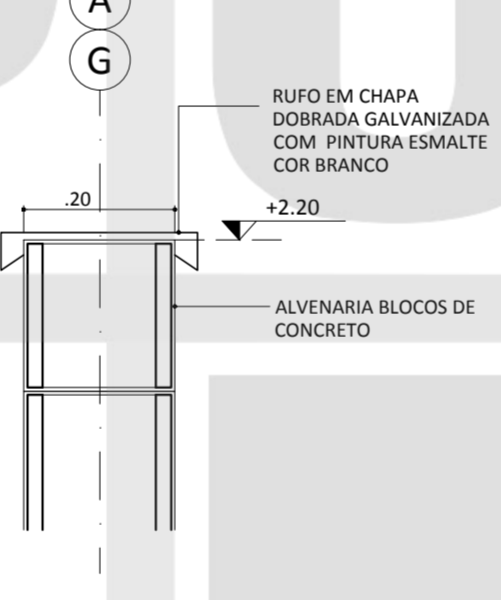

d08d - RUFO
ESCALA 1:10

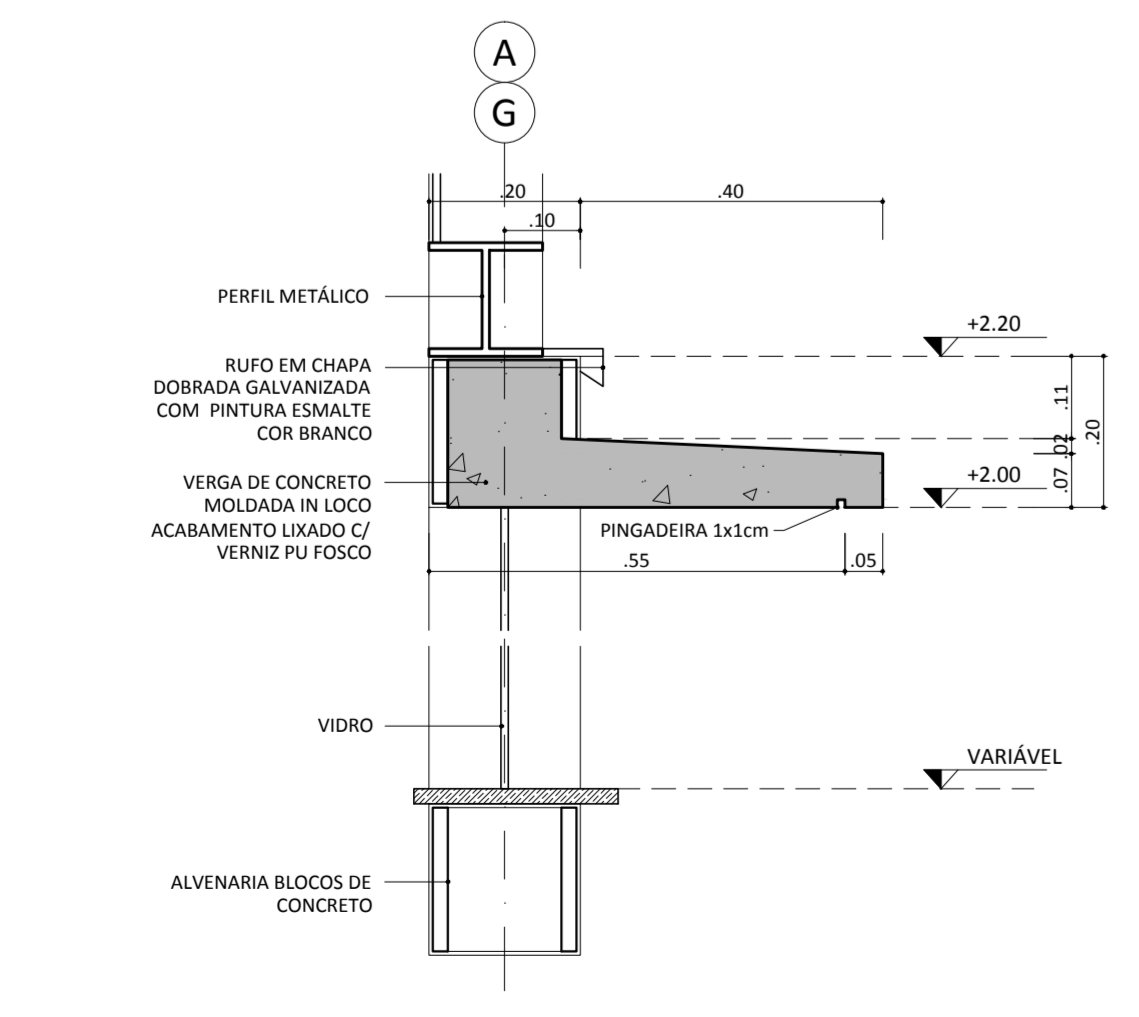

d09a - ABA DE CONCRETO E RUFO NAS JANELAS
ESCALA 1:10

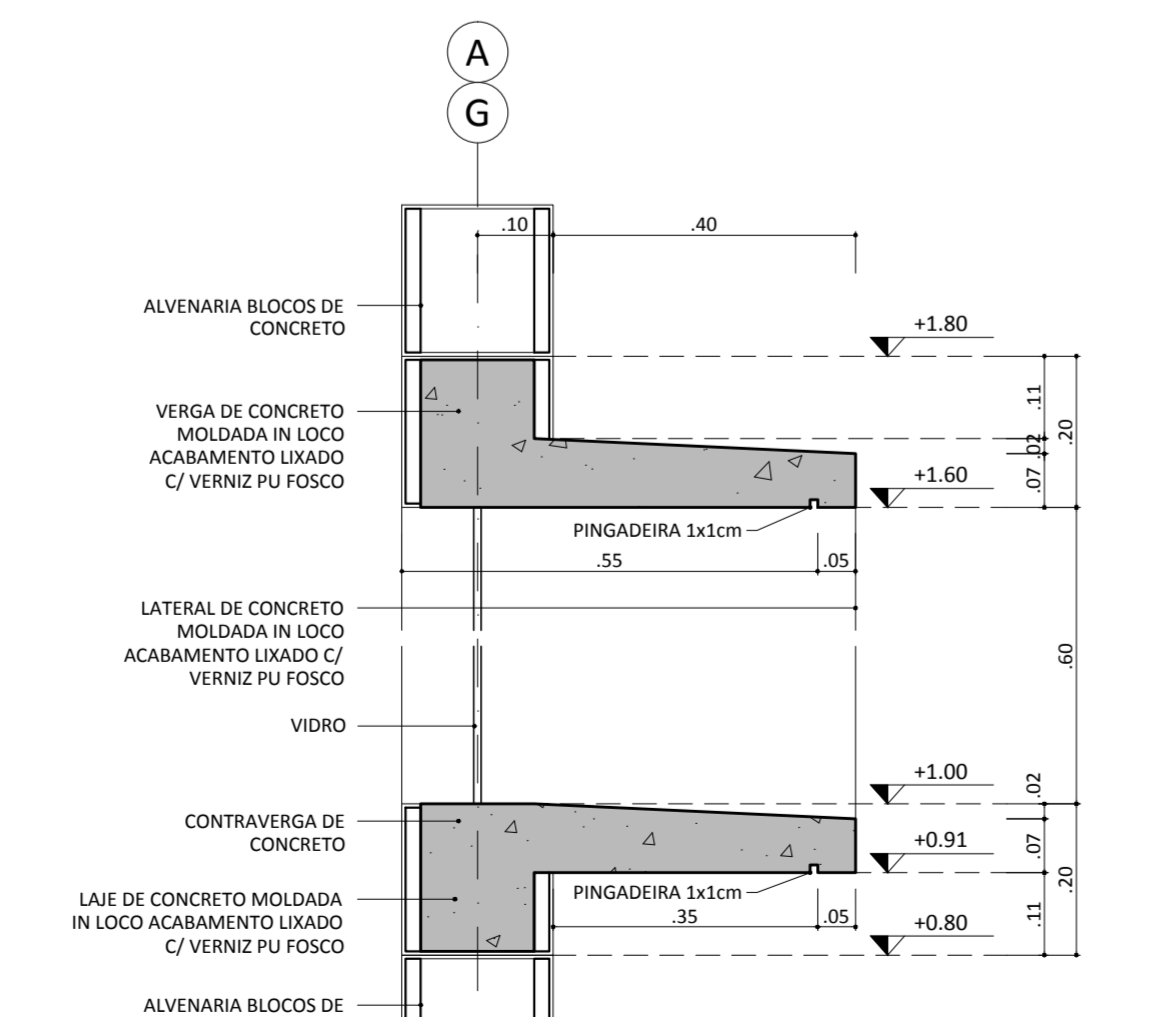

d09b - ABA DE CONCRETO NA JANELA
ESCALA 1:10

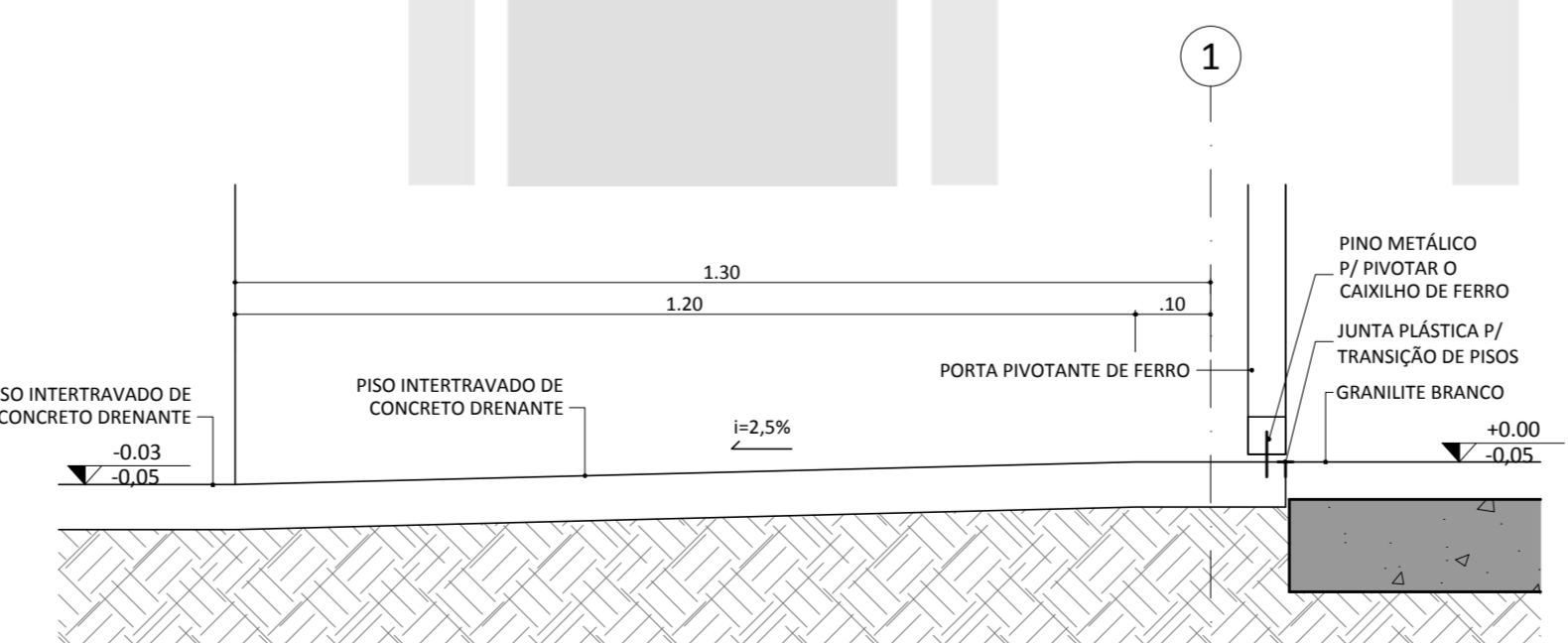

d10 - PISO INCLINADO NO ACESSO PRINCIPAL
ESCALA 1:10

- NOTAS**
- PARA MAIORES INFORMAÇÕES DE ESPECIFICAÇÕES E ACABAMENTOS VER FOLHA DETALHES;
 - DIMENSÕES EM METROS;
 - COTAS DE NÍVEL EM METROS;
 - VERIFICAR DETALHES CONSTRUTIVOS PERTINENTES NAS PRANCHAS DE DETALHAMENTO;
 - EM CASO DE CONFLITO DE INFORMAÇÕES ENTRE O PROJETO GRÁFICO E O CADENRO DE ESPECIFICAÇÕES, PREVALECE A INFORMAÇÃO CONTIDA NOS DESENHOS;
 - EM CASO DE CONFLITO DE INFORMAÇÕES ENTRE AS DIMENSÕES DESENHADAS E AS DIMENSÕES INDICADAS NAS COTAS E NÍVEIS, PREVALECE A INFORMAÇÃO CONTIDA NAS INDICAÇÕES DE COTAS E NÍVEIS;
 - NÃO TIRAR MEDIDAS COM ESCALA;
 - DIMENSIONAMENTO E DETALHAMENTO ESTRUTURAL, PROJETOS DE INSTALAÇÕES ELÉTRICAS, HIDRÁULICAS, TELEFONIA, DADOS, AR-CONDICIONADO, EXAUSTÃO, PAINELAMENTO ETC DEVEM SER OBJETO DE PROJETO ESPECÍFICO POR PROFISSIONAL HABILITADO;
 - AS ESPECIFICAÇÕES DOS MATERIAIS DEFINIDAS PELOS FABRICANTES SÃO DE RESPONSABILIDADE DOS MESMOS, ESTES DEVENDO DIMENSIONAR PEÇAS E PERIF. (MADREIRA, ALUMÍNIO, FERRO, AÇO, VIDRO, ETC.) QUE ATENDAM AOS ESFORÇOS NORMAIS DE FUNCIONAMENTO E ESTABILIDADE, INCLUSIVE AGENTES EXTERNOS;
 - VEDAÇÃO EM ALVENARIA DE BLOCOS DE CONCRETO (DE ACORDO COM NBR1616, NBR2215, NBR12118, NBR 12218 E DEMAIS NORMAS VIGENTES APLICÁVEIS P/ O USO PROPOSTO) ASSENTADOS COM ARGAMASSA ADEQUADA;
 - A FABRICAÇÃO DE VIDROS E CAIXILHOS DEVERÁ CONSIDERAR A DEFORMAÇÃO PREVISTA NO PROJETO COMPLEMENTAR ESPECÍFICO DE ESTRUTURA METÁLICA;
 - PREVER CAIMENTO MÍNIMO DE 1% NOS PISOS EXTERNOS;
 - OS DRENOS DEVEM SER LIGADOS À REDE DE CAPTAÇÃO DE ÁGUAS PLUVIAIS;
 - VERIFICAR TODAS AS MEDIDAS E COTAS DE NÍVEL NA OBRA ANTES DE EXECUTAR QUALQUER SERVIÇO.

LONDRINA - PR
PREFEITURA DO MUNICÍPIO DE LONDRINA
IPPUL - Instituto de Pesquisa e Planejamento Urbano de Londrina

JARDIM DO SOL / LONDRINA-PR

RUA SATURNO, ESQUINA COM AVENIDA ABÉLIO BENATTI

HUMBERTO CARNEIRO LEAL
SIMONE DE OLIVEIRA FERNANDES VECCHIATTI
AMANDA MALCHAFFAVA SALVIONI

A49147-0
A90740-5
AS8697-8

ALEXANDRE LOPES KIREEFF

GOVERNO FEDERAL - SECRETARIA DE DIREITOS HUMANOS DA PRESIDÊNCIA DA REPÚBLICA

PROJETO MODELO
SEDE DO CONSELHO TUTELAR

PROJETO BÁSICO

DATA REVISÃO SEM: JANEIRO 2014

DADOS DA PRANCHA
DETALHAMENTO

TÍTULO: DETALHAMENTO LANTERNIN, BRISES, RUFOS E CALHAS

ESCALA: 1/25

DATA PROJ. MUNICÍPIO: 15/09/2014

NUMERAÇÃO: 08/09

INSTITUTO DE PESQUISA E PLANEJAMENTO URBANO DE LONDRINA
DIRETORIA DE PROJETOS

Av. Duque de Caxias, 635 - 2ª Andar CEP 86015-900 Jd. Mazzei-Londrina-Paraná Tel.(043) 3372-4723 Fax.(043) 3372-4714

DIRETOR PRESIDENTE: IGONES DEQUECH ALVARES
GERENTE DE PROJETOS URBANÍSTICOS E EDIFICAÇÕES: SIMONE DE OLIVEIRA FERNANDES VECCHIATTI
GERENTE DE LEVANTAMENTO DE CARGAS E APOIO: CLAUDIA STELA MONTEIRO RODRIGUES DE PADUA
DIRETOR DE PROJETOS: HUMBERTO CARNEIRO LEAL
ARQUITETA E URBANISTA: AMANDA MALCHAFFAVA SALVIONI
ARQUITETA E URBANISTA: TATHIANE SÉRIEIA

PROJETO	PRANCHA Nº:	ESCALAS:
PROJETO SEDE DO CONSELHO TUTELAR OESTE DETALHAMENTO	D08/09	INDICADA
TÍTULO	ZONEAMENTO:	COEF. APROVEIT.:
DETALHAMENTO LANTERNIN, BRISES, RUFOS E CALHAS	ZR3	0,153
LOCAL DA OBRA:	DATA PROJETO:	TAXA OCUP. (%):
RUA SATURNO, ESQUINA COM AVENIDA ABÉLIO BENATTI JARDIM DO SOL - LONDRINA - PR	15/09/2014	13,59%
PROPRÉTIÁRIO:	CPF / CNPJ:	
PREFEITURA DO MUNICÍPIO DE LONDRINA	75-771-477/0001-70	
	INSCRIÇÃO NO IPTU:	
	0303005120460001	
PLANTA DE SITUAÇÃO	DECLARO QUE APROVAÇÃO DO PROJETO NÃO IMPLICA NO RECONHECIMENTO PELA PREFEITURA DO DIREITO DE PROPRIEDADE DO TERRENO. IDENTIFICAÇÃO E ASSINATURA DO PROPRIETÁRIO	
VER PROJETO ARQUITETÔNICO PRANCHA A01	PREFEITURA DO MUNICÍPIO DE LONDRINA IDENTIFICAÇÃO E ASSINATURA DOS AUTORES DO PROJETO	
	HUMBERTO CARNEIRO LEAL ARQUITETO E URBANISTA CAU A49147-0	
	SIMONE DE O. FERNANDES VECCHIATTI / AMANDA MALCHAFFAVA SALVIONI ARQUITETA E URBANISTA / ARQUITETA E URBANISTA CAU 90740-5 / CAU AS8697-8	
	IDENTIFICAÇÃO E ASSINATURA DO RESP. PELA EXECUÇÃO:	
QUADRO DE ÁREAS (M²):	ESPAÇO RESERVADO PARA APROVAÇÃO:	
VER PROJETO ARQUITETÔNICO PRANCHA A01		
ESPAÇO RESERVADO PARA APROVAÇÃO:	ESPAÇO RESERVADO PARA APROVAÇÃO:	