

05 ELEVÇÃO 01
ESCALA 1:100

06 ELEVÇÃO 03
ESCALA 1:100

- LEGENDA**
- BLOCO DEMOLIDO [LEVANTAMENTO 15-08-2014]
 - BLOCO EM RUINAS APÓS COMBUSTÃO [LEVANTAMENTO 15-08-2014]

ALTERAÇÃO	DATA	
INSTITUTO DE PESQUISA E PLANEJAMENTO URBANO DE LONDRINA DIRETORIA DE PROJETOS Av. Duque de Caxias, 635 - 2º Andar CEP 86015-901 Jd. Mazzali-Londrina-Paraná Tel.(043) 3372-4723 Fax.(043) 3372-4714		
Diretor Presidente Ignes Dieghech Alvaros	Gerente de Projetos Urbanísticos e Edificações Simone de Oliveira Fernandes Vecchiatti	Arquivo 08.21
Diretor de Projetos Humberto Carneiro Leal	Gerente de Levantamento em Campo e Apoio Claudia Stella Monteiro Rodrigues de Padua	Nº do Levantamento SIP 83039/2014
	arquiteta e urbanista Amanda Malchiffava Salvioni	Estagiário Carlos W. Pascoal William M. Campos

Levantamento realizado com colaboração da arquiteta Ana Flávia Galinari

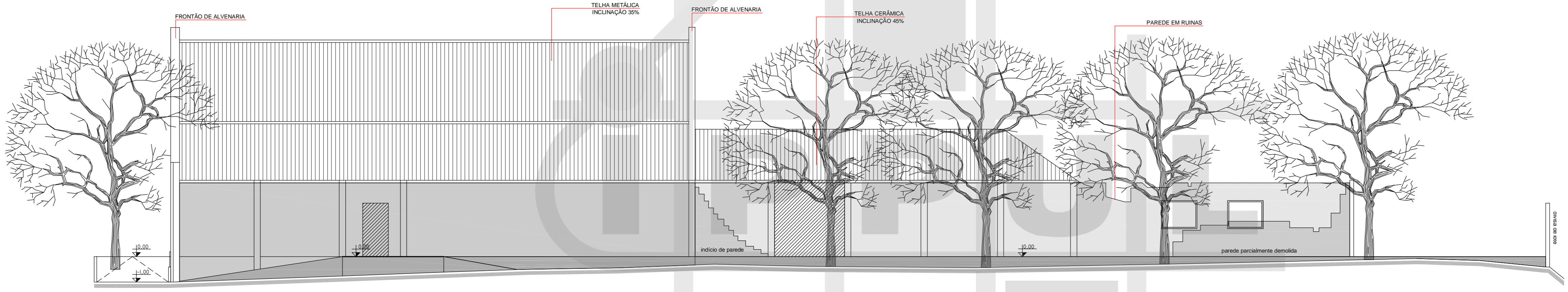

07 ELEVÇÃO 02
ESCALA 1:100

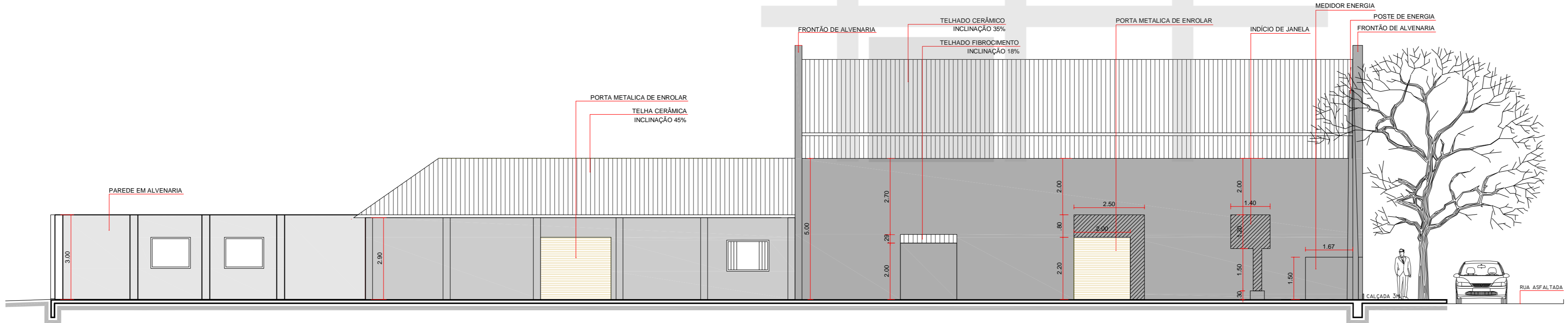

08 ELEVÇÃO 04
ESCALA 1:100

PROJETO LEVANTAMENTO CADASTRAL DE EDIFICAÇÃO DA DÉCADA DE 1970, BARRAÇÃO EM ALVENARIA	PRANCHA Nº: 04/04	ESCALAS: INDICADA
TÍTULO ELEVÇÕES	ZONEAMENTO: ZC2	COEF. APROVEIT.: -
LOCAL DA OBRA: AV. JORGE CASONI, Nº 2585 QUADRA/DATA 129AC, GLEBA PATRIMONIO LONDRINA, CENTRO BAIRRO CENTRO HISTÓRICO LONDRINA - PR	DATA PROJETO: 19/01/2015	TAXA OCUP. (%) -
PROPRIETÁRIO: ---	CPF / CNPJ: 75-771-477/0001-70	INSCRIÇÃO MUNICIPAL: ---
PLANTA DE SITUAÇÃO VER PRANCHA 01	DECLARO QUE APROVAÇÃO DO PROJETO NÃO IMPLICA NO RECONHECIMENTO PELA PREFEITURA DO DIREITO DE PROPRIEDADE DO TERRENO. IDENTIFICAÇÃO E ASSINATURA DO PROPRIETÁRIO PREFEITURA DO MUNICÍPIO DE LONDRINA IDENTIFICAÇÃO E ASSINATURA DOS AUTORES DO PROJETO HUMBERTO CARNEIRO LEAL ARQUITETO E URBANISTA CAU A49147-0 SIMONE DE O. FERNANDES VECCHIATTI ARQUITETA E URBANISTA CAU A80740-5 AMANDA MALCHIFFAVA SALVIONI ARQUITETA E URBANISTA CAU A58897-6	
QUADRO DE ÁREAS (M²): VER PRANCHA 01	ESPAÇO RESERVADO PARA APROVAÇÃO:	
ESPAÇO RESERVADO PARA APROVAÇÃO:	ESPAÇO RESERVADO PARA APROVAÇÃO:	