

QUADRO DE REVESTIMENTOS EXTERNOS	
(A)	PINTURA ACRÍLICA SOBRE MASSA PVA, COR BEGE CLARO
(H)	CHAPA METÁLICA PERFORADA
(I)	PINTURA ACRÍLICA SOBRE MASSA PVA, COR VERMELHO

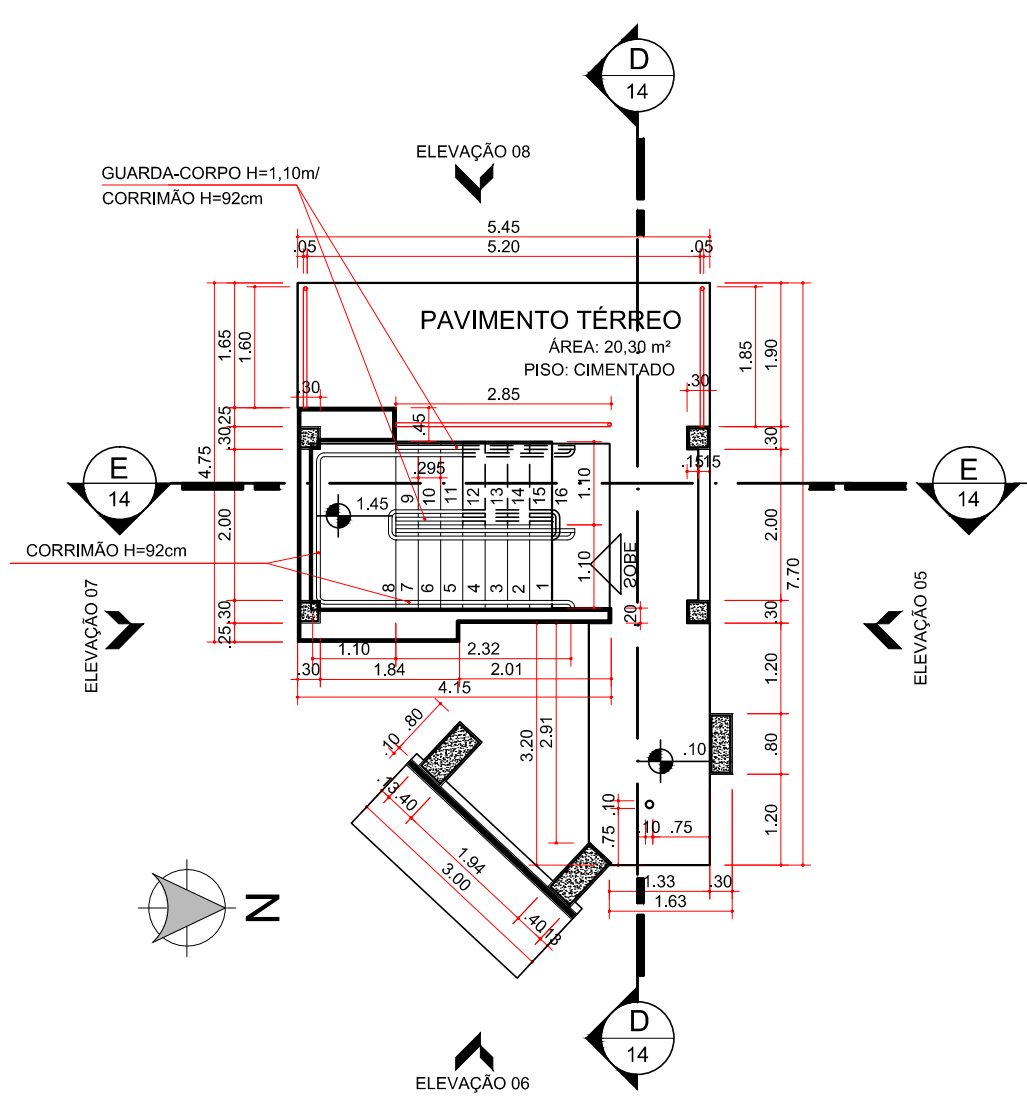

47 TORRE DE TREINAMENTO
PLANTA BAIXA PAVIMENTO TÉRREO
ESCALA 1:100

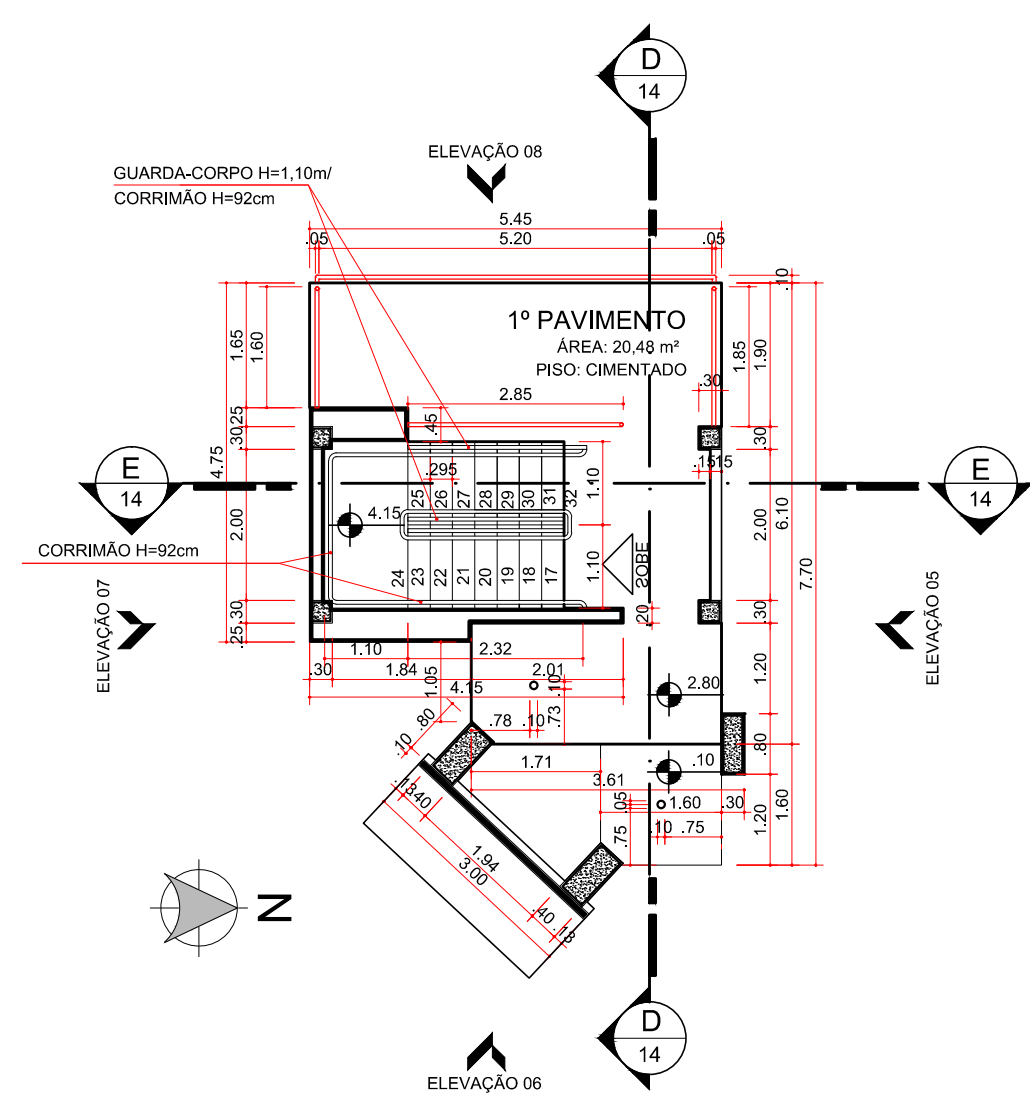

48 TORRE DE TREINAMENTO
PLANTA BAIXA 1º, 3º E 5º PAVIMENTOS
ESCALA 1:100

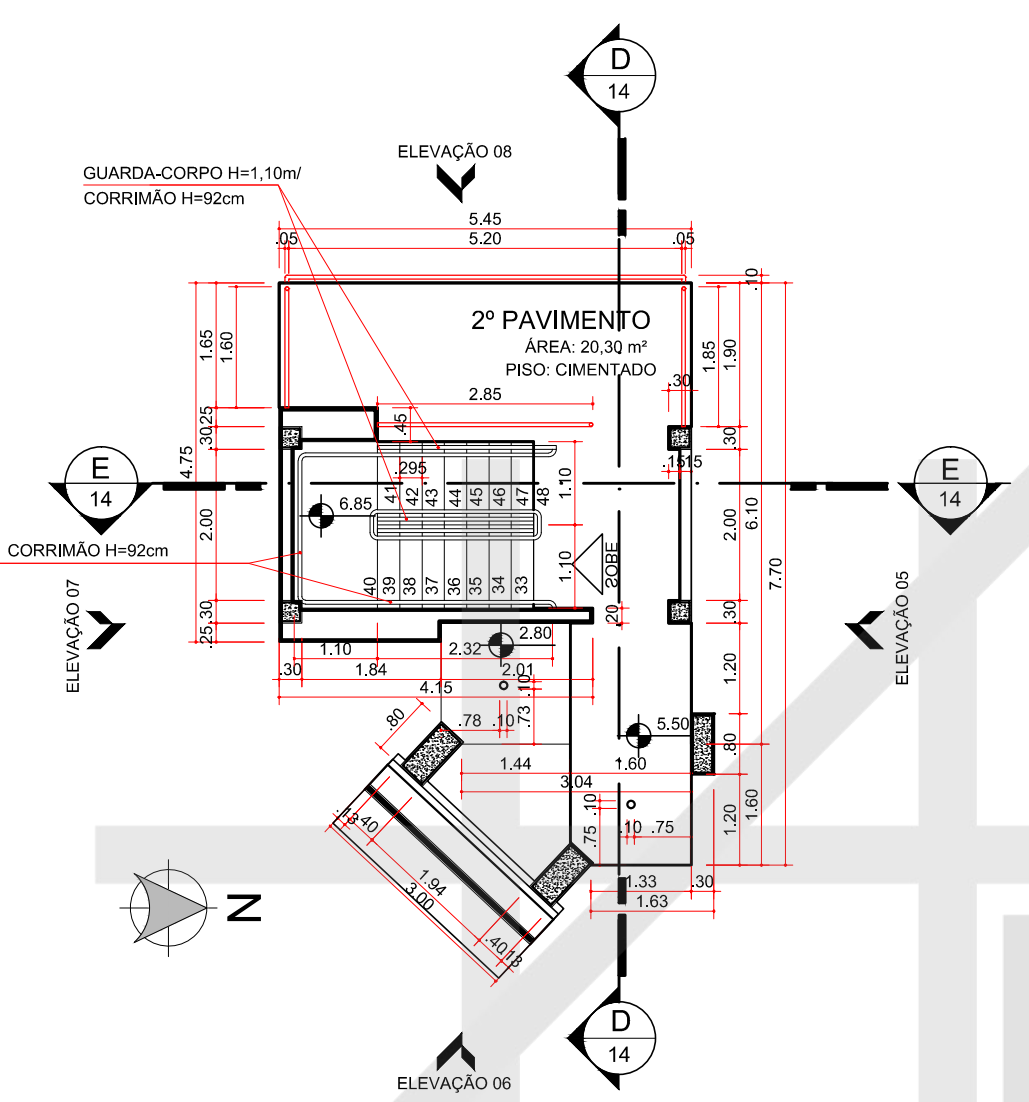

49 TORRE DE TREINAMENTO
PLANTA BAIXA 2º E 4º PAVIMENTOS
ESCALA 1:100

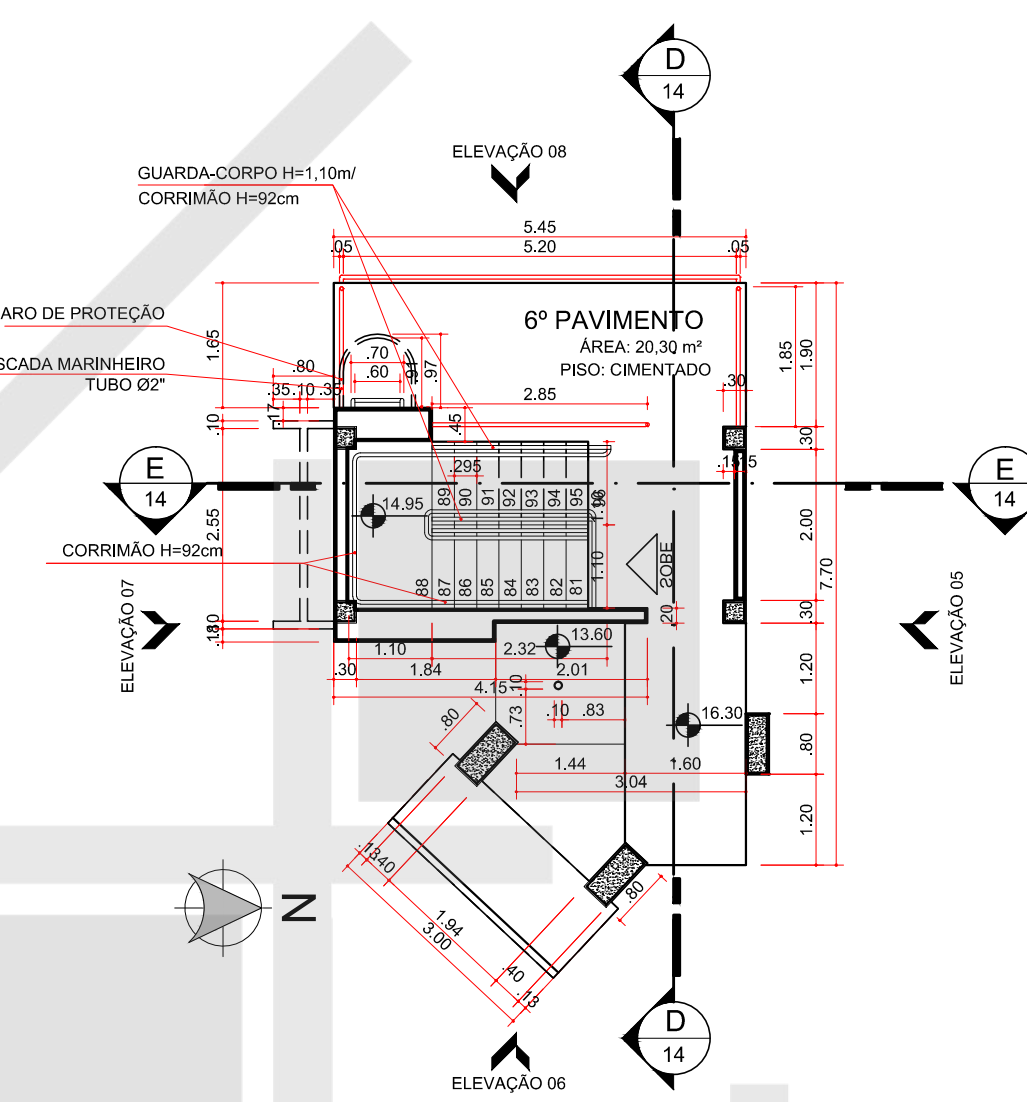

50 TORRE DE TREINAMENTO
PLANTA BAIXA 6º PAVIMENTO
ESCALA 1:100

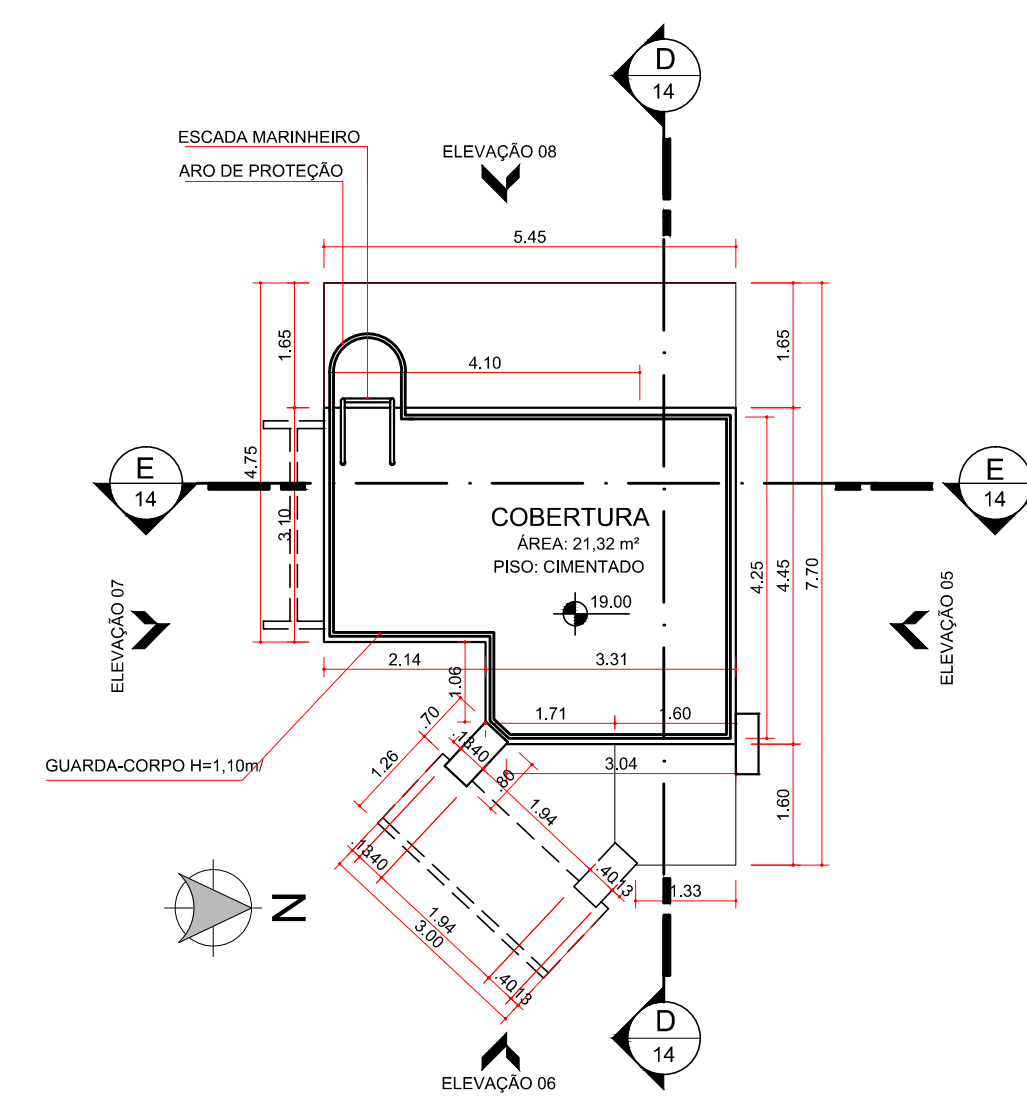

51 TORRE DE TREINAMENTO
PLANTA BAIXA LAJE COBERTURA
ESCALA 1:100

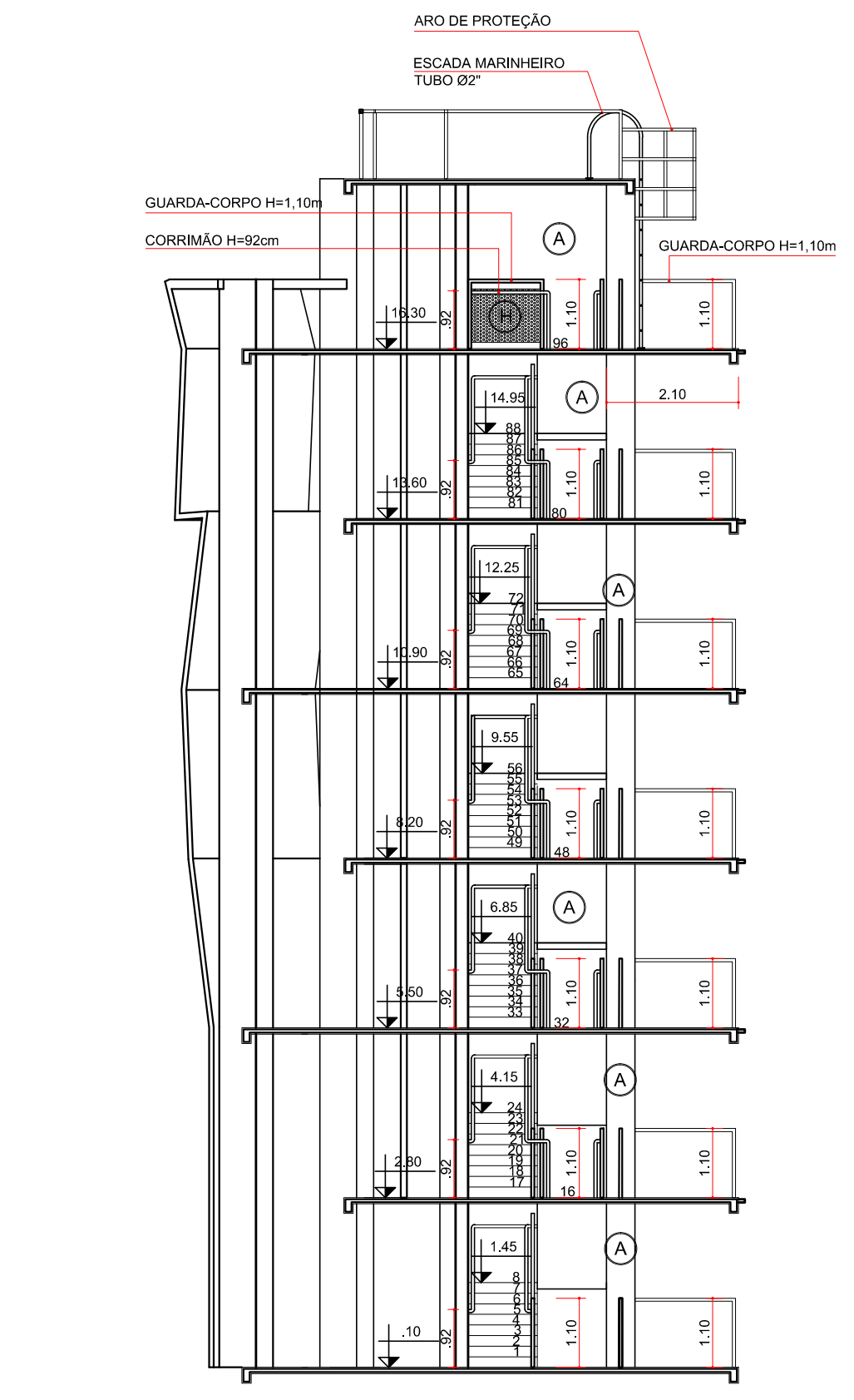

52 CORTE DD
ESCALA 1:100

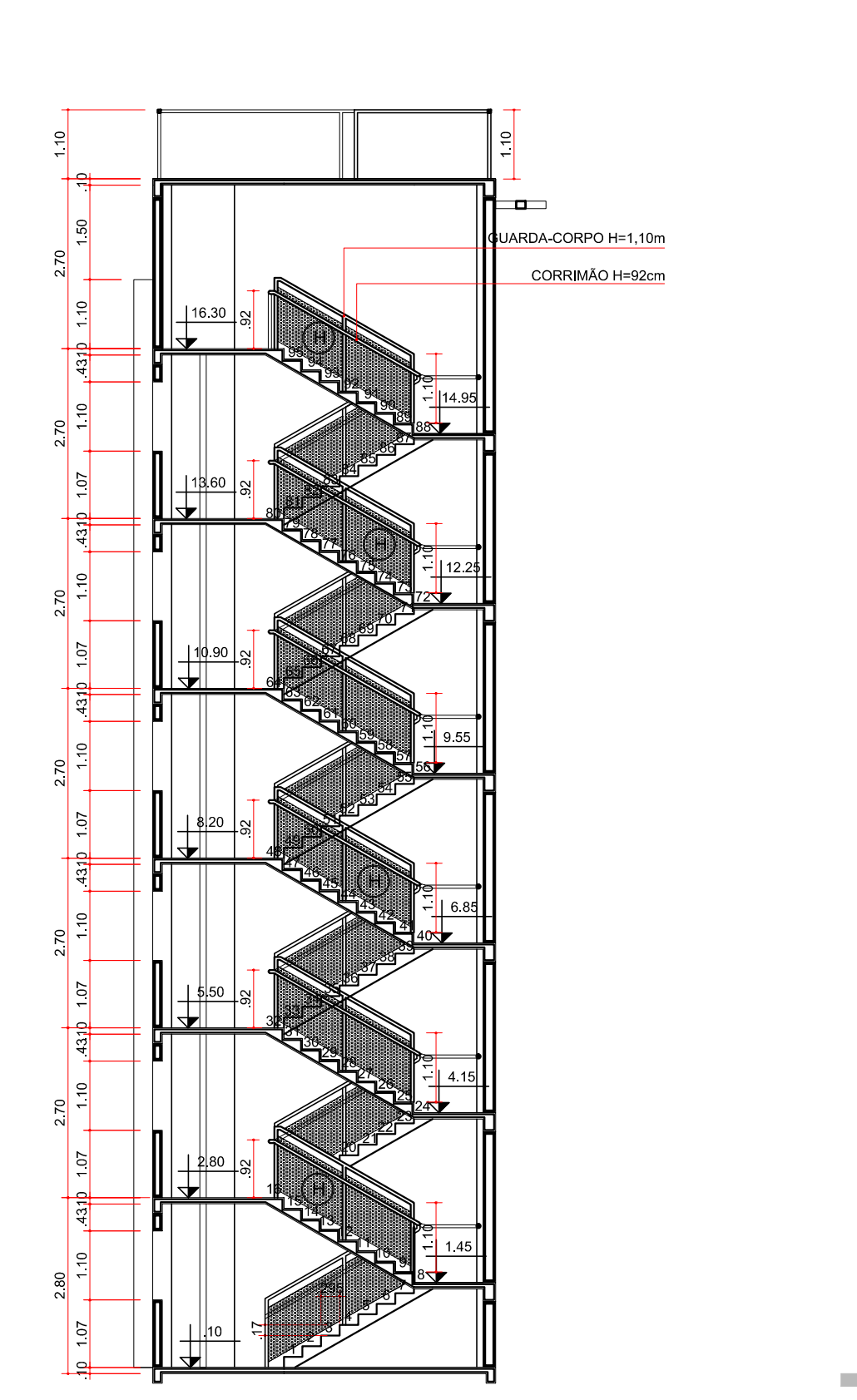

53 CORTE EE
ESCALA 1:100

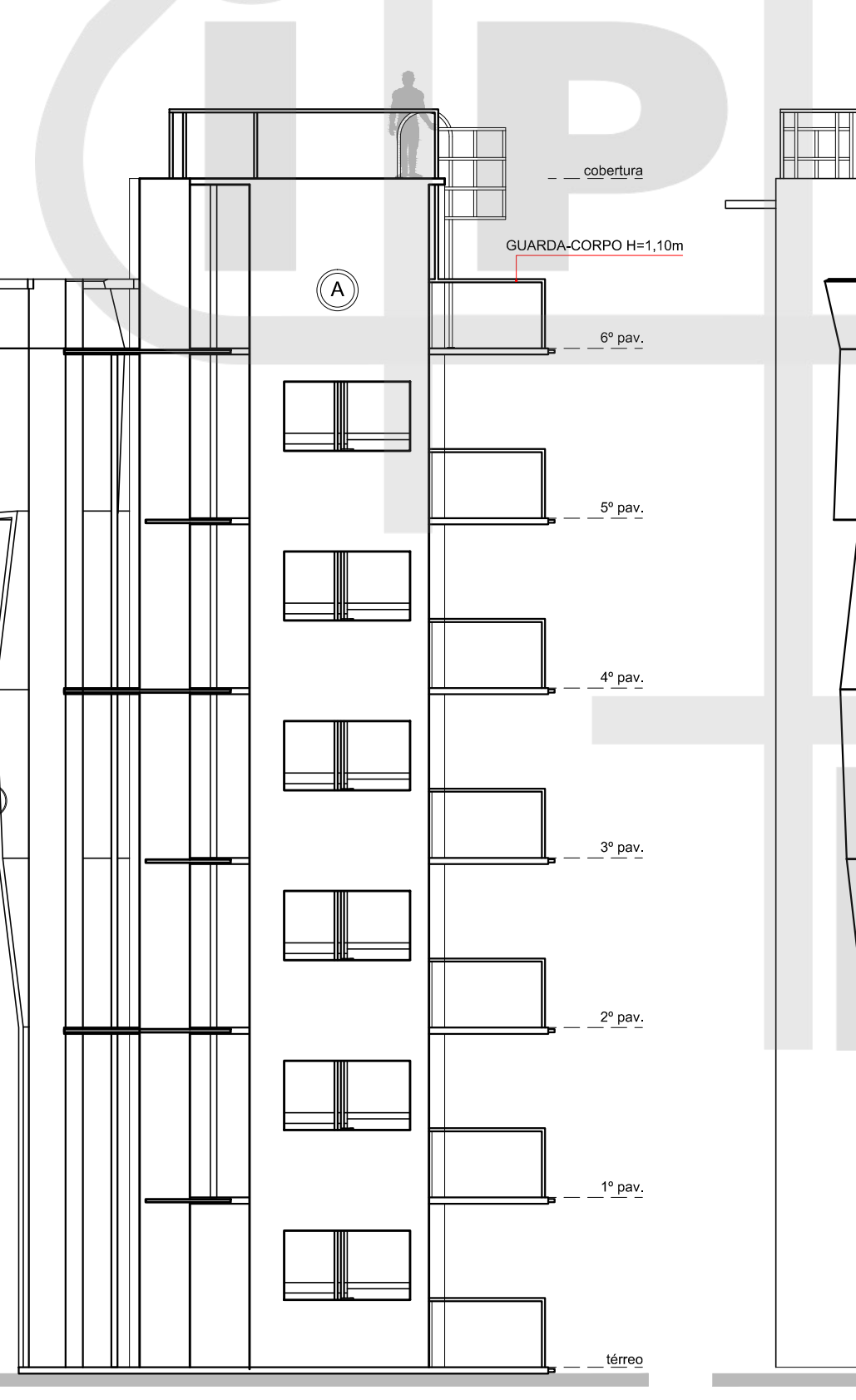

54 ELEVAÇÃO 05
ESCALA 1:100

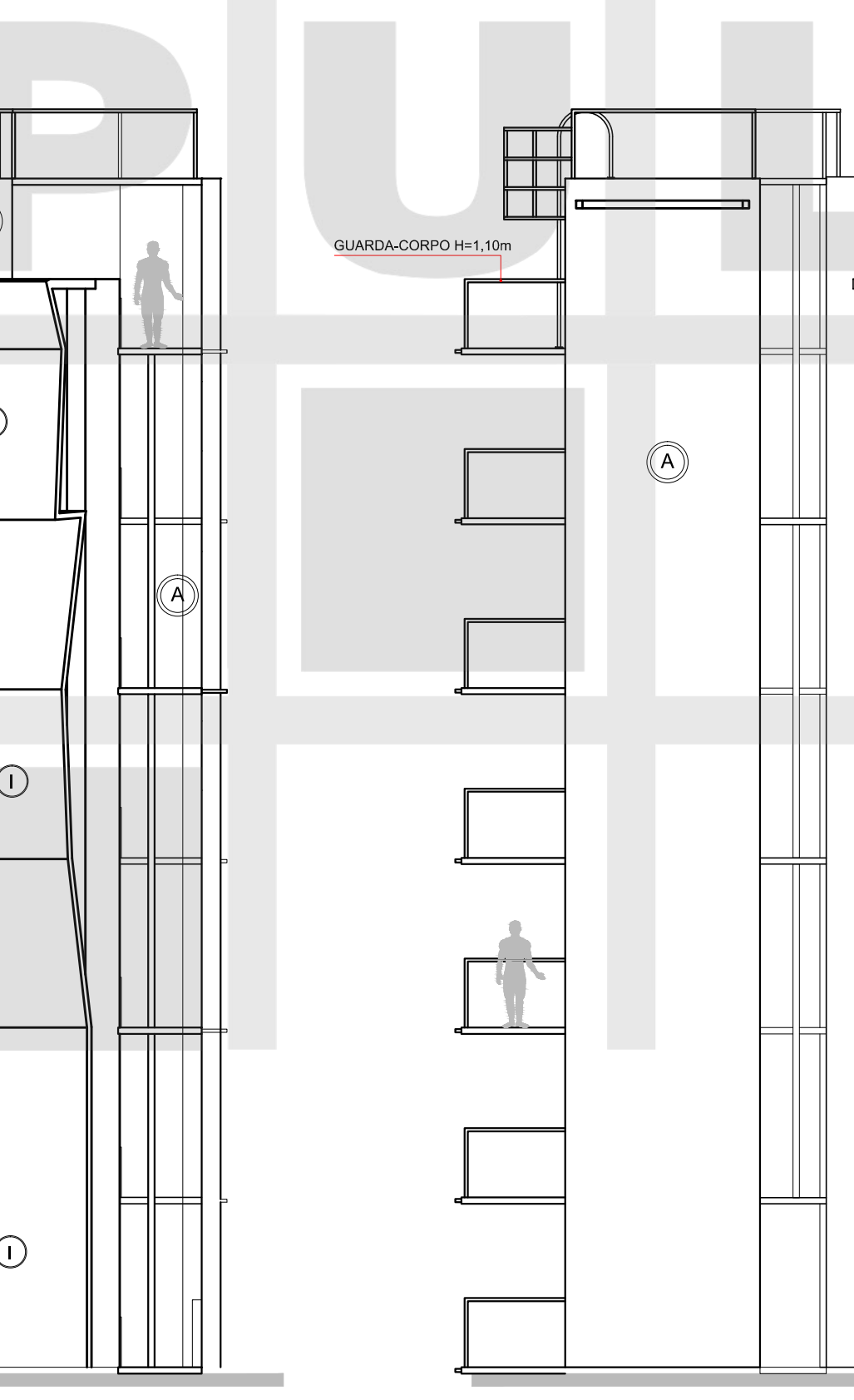

55 ELEVAÇÃO 06
ESCALA 1:100

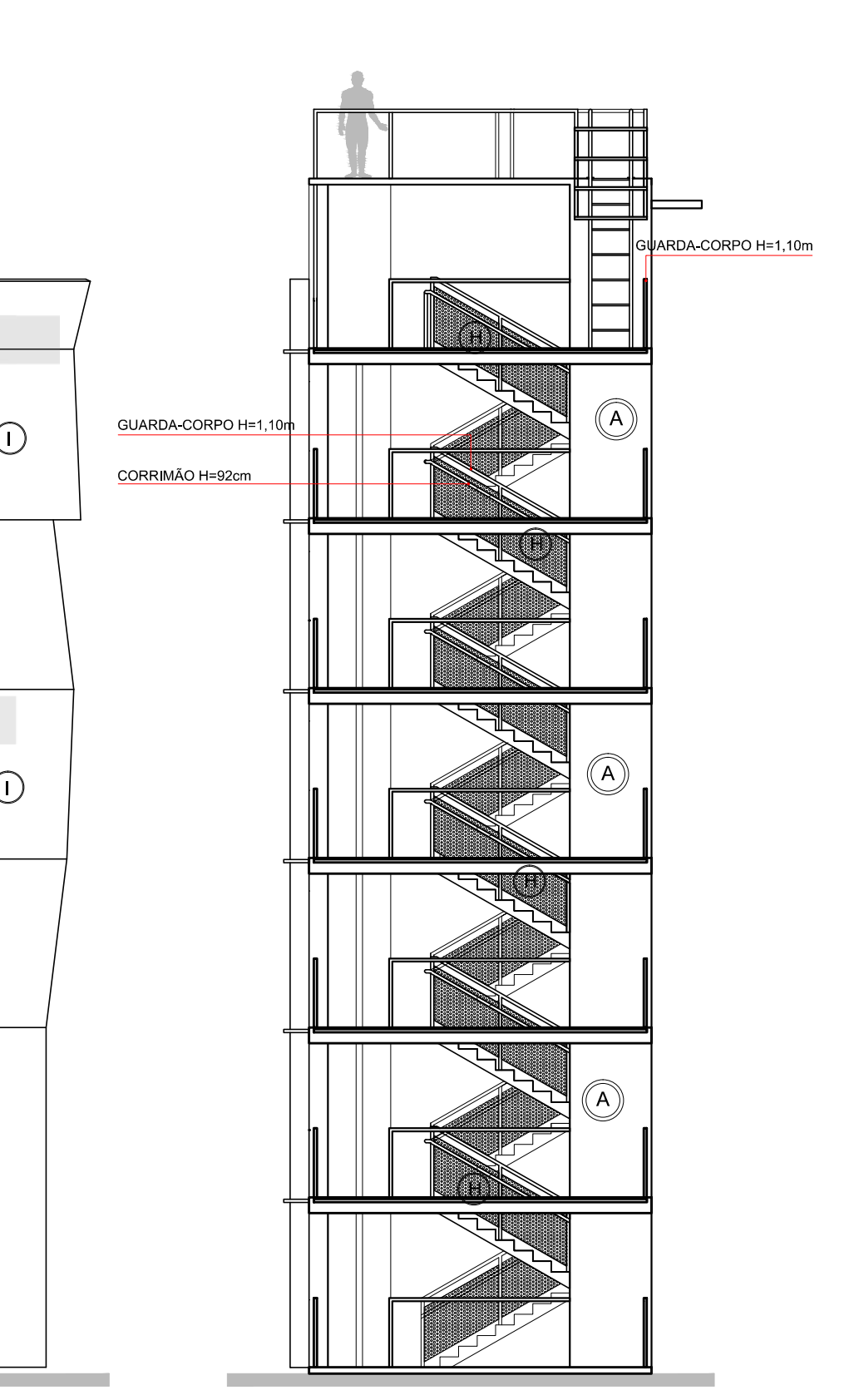

56 ELEVAÇÃO 07
ESCALA 1:100

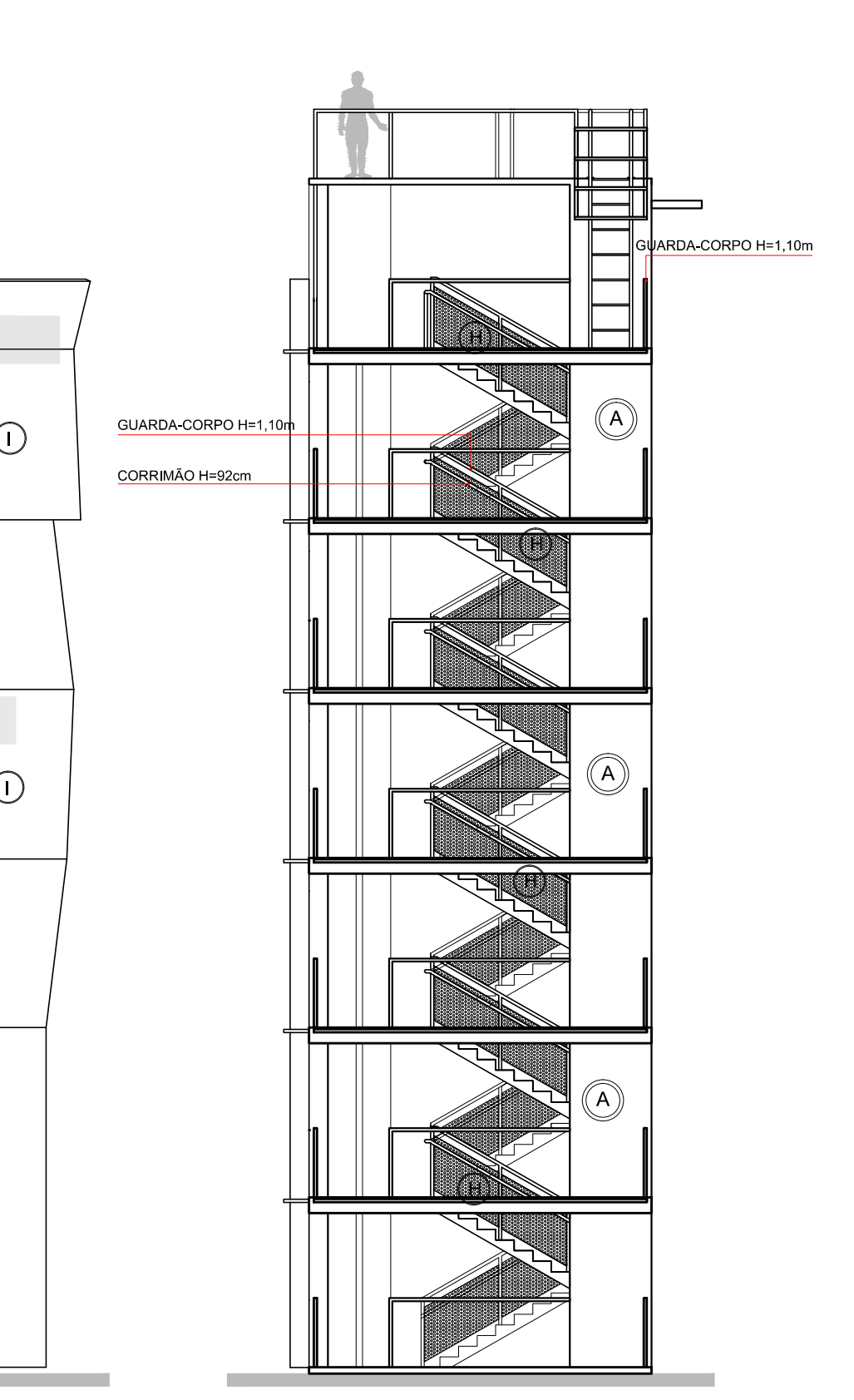

57 ELEVAÇÃO 08
ESCALA 1:100

NOTAS	
AS EDIFICAÇÕES TERÃO ACESSIBILIDADE PARA PORTADORES DE NECESSIDADES ESPECIAIS CONFORME NBR 9050.	
COM RELAÇÃO AOS REVESTIMENTOS DAS PAREDES INTERNAS FICA ESPECIFICADO:	
-	REVESTIMENTO CERÂMICO DO PISO AO TETO NAS INSTALAÇÕES SANITÁRIAS FEM. E MASC., VESTIÁRIOS FEM. E MASC. E SAUNA.
-	AS DEMAIS PAREDES INTERNAS RECEBERÃO PINTURA ACRÍLICA SOBRE MASSA PVA COR BEGE CLARO.
-	SOBRE AS BANCADAS DE COPA, REVESTIMENTO CERÂMICO 50x25cm COR BRANCO, ATÉ 1.70m DE ALTURA.
-	QUANTO AO TETO, TODOS OS AMBIENTES RECEBERÃO PINTURA ANTIMOFO COR BRANCO, SOBRE MASSA PVA APLICADA NA LAJE.
-	QUANTO AOS PISOS, EM ÁREAS EXTERNAS OU MOLHADAS, RAMPAS E ESCADAS, PREVER PISO ANTIDERRAPANTE EM ATENDIMENTO A NBR 9077.

CORREÇÕES CONFORME SOLICITAÇÃO DA SECRETARIA DE OBRAS (CONSULTA PRÉVIA) 07/01/2015
ALTERAÇÃO DATA

INSTITUTO DE PESQUISA E PLANEJAMENTO URBANO DE LONDRINA
DIRETORIA DE PROJETOS

Av. Duque de Caxias, 635 - 2º Andar CEP 86015-901 Jd. Mazzel-Londrina-Paraná Tel: (043) 3372-4723 Fax: (043) 3372-4714

Arquiteto	Arquiteta e Urbanista	Arquiteta e Urbanista	Arquiteta e Urbanista
Ignês Dequech Alvarés	Simone de Oliveira Fernandes Vecchiatti	Amândia Malchaffava Salvioni	Luizana Nogueira
Gerente de Projetos Urbanísticos e Edificações	Gerente de Levantamento em Campo e Apoio	Estagiária (a)	
Nº Projeto	Nº Requerimento		
14770/2014	14770/2014		
Arquiteta e Urbanista	Arquiteta e Urbanista		
Humberto Carneiro Leal	Amândia Malchaffava Salvioni		

PROJETO	PRANCHA Nº:	ESCALAS:
REFORMA E AMPLIAÇÃO DA SEDE ADMINISTRATIVA E OPERACIONAL DO 3º GRUPAMENTO DE BOMBEIROS DE LONDRINA	12/18	INDICADA
TÍTULO	ZONEAMENTO:	COEF. APROVEIT.
PRÉDIO TORRE DE TREINAMENTO (A CONSTRUIR) PLANTA BAIXA, CORTES E ELEVAÇÕES	ZC5	1,011%
LOCAL DA OBRA:	DATA PROJETO:	TAXA OCUP. (%)
RUA JAGUARIBE, 473, VILA NOVA, LOTE 04 DA SUBDIVISÃO DO LOTE 66 DA GLEBA PATRIMÔNIO LONDRINA	10/10/2014	38,65%
LONDRINA - PR	CPF / CNPJ:	
PROPRIETÁRIO:	75-771-477/0001-70	
PREFEITURA DO MUNICÍPIO DE LONDRINA	INSCRIÇÃO MUNICIPAL:	
	04.01.0005.30372.0001	
PLANTA DE SITUAÇÃO	DECLARO QUE APROVAÇÃO DO PROJETO NÃO IMPLICA NO RECONHECIMENTO PELA PREFEITURA DO DIREITO DE PROPRIEDADE DO TERRENO IDENTIFICAÇÃO E ASSINATURA DO PROPRIETÁRIO	
VER PRANCHA 01	PREFEITURA DO MUNICÍPIO DE LONDRINA IDENTIFICAÇÃO E ASSINATURA DOS AUTORES DO PROJETO	
	HUMBERTO CARNEIRO LEAL ARQUITETA E URBANISTA CAU 449147-0	
	SIMONE DE OLIVEIRA FERNANDES VECCHIATTI ARQUITETA E URBANISTA CAU 48076-5	
	AMÂNDIA MALCHAFFAVA SALVIONI ARQUITETA E URBANISTA CAU 468697-8	
	IDENTIFICAÇÃO E ASSINATURA DO RESP. PELA EXECUÇÃO:	
QUADRO DE ÁREAS (M²):	ESPAÇO RESERVADO PARA APROVAÇÃO:	
VER PRANCHA 01		
ESPAÇO RESERVADO PARA APROVAÇÃO:	ESPAÇO RESERVADO PARA APROVAÇÃO:	