

QUADRO DE ESQUADRIAS									
CODIGO	LARGURA	ALTURA	FEITORES	ÁREA(m²)	MATERIAL	TIPO	QUANT.	ESPECIFICAÇÕES	
P1	1,10	2,10	—	2,31	AÇO	ABRIR / 1 FOLHA	10	porta corta fogo	
P2	2,50	2,10	—	5,25	ALUMÍNIO	CORRER / 4 FOLHAS	02	esq. de alumínio com pintura eletrost. branca, vidro translúcido	
P3	0,80	2,10	—	1,68	MADERA	ABRIR / 1 FOLHA	13	porta de madeira, cor natural com verniz semi-brilho	
P4	0,80	2,10	—	1,68	ALUMÍNIO	ABRIR / 1 FOLHA	05	alumínio com veneziana ventilada, com pintura eletrostática branca	
P5	0,80	2,10	—	1,68	ALUMÍNIO/VIDRO	ABRIR / 1 FOLHA	02	alumínio com veneziana ventilada, com pintura eletrostática branca - com vidro	
PD1	0,60	1,70	0,20	1,08	ALUMÍNIO	ABRIR / 1 FOLHA	14	alumínio com veneziana não ventilada, com pintura eletrostática branca	
PD2	0,60	1,90	—	1,14	ALUMÍNIO	ABRIR / 1 FOLHA	17	alumínio com veneziana não ventilada, com pintura eletrostática branca	
PV1	4,85	3,70	—	17,96	ALUMÍNIO/VIDRO	CORRER / 4 FOLHAS	02	vidro temperado 10mm com juntas de silicone entre chapas e moldura em perfil "u" de alumínio com pintura eletrost. branca	
PV2	5,00	3,70	—	18,50	ALUMÍNIO/VIDRO	VIDRO FIXO	02	vidro temperado 10mm com juntas de silicone entre chapas e moldura em perfil "u" de alumínio com pintura eletrost. branca	
PV3	4,80	3,70	—	17,76	ALUMÍNIO/VIDRO	CORRER / 4 FOLHAS	04	vidro temperado 10mm com juntas de silicone entre chapas e moldura em perfil "u" de alumínio com pintura eletrost. branca	
J1	0,60	0,80	—	0,48	ALUMÍNIO/VIDRO	BASCULANTE	183	esq. de alumínio com pintura eletrost. branca, vidro translúcido, folha basculante com prolongamento vertical de haste	
J2	1,02	0,85	—	0,87	ALUMÍNIO	VENEZIANA	07	alumínio com veneziana ventilada, com pintura eletrostática branca	
J3	1,50	1,20	1,30	1,80	ALUMÍNIO/VIDRO	CORRER / 2 FOLHAS	24	esq. de alumínio com pintura eletrost. branca, vidro translúcido,	
J4	1,50	1,20	1,30	1,80	ALUMÍNIO/VIDRO	CORRER / 4 FOLHAS VENEZIANA	04	esq. de alumínio com pintura eletrost. branca, vidro translúcido,	
J5	0,60	0,60	1,90	0,36	ALUMÍNIO/VIDRO	BASCULANTE	14	esq. de alumínio com pintura eletrost. branca, vidro translúcido, folha basculante com prolongamento vertical de haste	
J6	1,02	1,28	—	1,30	ALUMÍNIO	VENEZIANA	02	alumínio com veneziana ventilada, com pintura eletrostática branca	
VZ	0,85	1,00	4,00	0,85	ALUMÍNIO	VENEZIANA	09	alumínio com veneziana ventilada, com pintura eletrostática branca	
PT1	12,70	4,00	—	50,80	ALUMÍNIO	CORRER / 3 FOLHAS VENEZIANA	01	esq. de alumínio com pintura eletrost. branca.	

NOTAS

AS EDIFICAÇÕES TERÃO ACESSIBILIDADE PARA PORTADORES DE NECESSIDADES ESPECIAIS CONFORME NBR 9070.

COM RELAÇÃO AOS REVESTIMENTOS DAS PAREDES INTERNAS FICA ESPECIFICADO:

- REVESTIMENTO CERÂMICO DO PISO AO TETO NAS INSTALAÇÕES SANITÁRIAS FEM. E MASC., VESTIÁRIOS FEM. E MASC. E SAUNA.
- AS DEMAIS PAREDES INTERNAS RECEBERÃO PINTURA ACRÍLICA SOBRE MASSA PVA COR BEGE CLARO.
- SOBRE AS BANCADAS DE COPA, REVESTIMENTO CERÂMICO 50x25cm COR BRANCO, ATÉ 1,70m DE ALTURA.

- QUANTO AO TETO, TODOS OS AMBIENTES RECEBERÃO PINTURA ANTIFUMO COR BRANCO, SOBRE MASSA PVA APLICADA NA LAJE.

- QUANTO AOS PISOS, EM ÁREAS EXTERNAS OU MOLHADAS, RAMPAS E ESCADAS, PREVER PISO ANTIDERRAPANTE EM ATENDIMENTO A NBR 9077.

CORREÇÕES CONFORME SOLICITAÇÃO DA SECRETARIA DE OBRAS (CONSULTA PRÉVIA) 07/01/2015
 ALTERAÇÃO DATA

INSTITUTO DE PESQUISA E PLANEJAMENTO URBANO DE LONDRINA
 DIRETORIA DE PROJETOS

Av. Duque de Caxias, 635 - 2º Andar CEP 86015-901 Jd. Mazzei-Londrina-Paraná Tel: (043) 3372-4723 Fax: (043) 3372-4714

Diretor Presidente: Ignês Dequech Alvares
 Gerente de Projetos Urbanísticos e Edificações: Simone de Oliveira Fernandes Vecchiatti
 Gerente de Levantamentos em Campo e Apoio: Claudia Steia Monteiro Rodrigues de Padua
 Diretor de Projetos: Humberto Carneiro Leal
 arquiteta e urbanista: Amanda Malchaffava Salvioni
 Estagiário (a): Izabela Andriani Luísa Nogueira

PROJETO: REFORMA E AMPLIAÇÃO DA SEDE ADMINISTRATIVA E OPERACIONAL DO 3º GRUPAMENTO DE BOMBEIROS DE LONDRINA	FRANCHA Nº: 05/18	ESCALAS: INDICADA
TÍTULO: PRÉDIO CENTRO DE TREINAMENTO (A CONSTRUIR) PLANTA BAIXA DO 1º PAVIMENTO (ACADEMIA, ALOJAMENTOS, ALMOXARIFADOS)	ZONEAMENTO: ZC5	COEF. APROVEIT.: 1,011%
LOCAL DA OBRA: RUA JAGUARIBE, 473, VILA NOVA, LOTE 04 DA SUBDIVISÃO DO LOTE 66 DA GLEBA PATRIMÔNIO LONDRINA	DATA PROJETO: 10/10/2014	TAXA OCUP. (%): 38,65%
LONDRINA - PR	PROPRIETÁRIO: PREFEITURA DO MUNICÍPIO DE LONDRINA	CPF / CNPJ: 75-771-477/0001-70
		INSCRIÇÃO MUNICIPAL: 04.01.0005.30372.0001

PLANTA DE SITUAÇÃO

DECLARO QUE APROVAÇÃO DO PROJETO NÃO IMPLICA NO RECONHECIMENTO PELA PREFEITURA DO DIREITO DE PROPRIEDADE DO TERRENO

IDENTIFICAÇÃO E ASSINATURA DO PROPRIETÁRIO

PREFEITURA DO MUNICÍPIO DE LONDRINA

IDENTIFICAÇÃO E ASSINATURA DOS AUTORES DO PROJETO

HUMBERTO CARNEIRO LEAL
 ARQUITETO E URBANISTA
 CAU 449147-0

SIMONE DE O. FERNANDES VECCHIATTI
 ARQUITETA E URBANISTA
 CAU A80740-5

AMANDA MALCHAFFAVA SALVIONI
 ARQUITETA E URBANISTA
 CAU A88697-8

IDENTIFICAÇÃO E ASSINATURA DO RESP. PELA EXECUÇÃO:

QUADRO DE ÁREAS (M²):	ESPAÇO RESERVADO PARA APROVAÇÃO:
VER PRANCHA 01	
ESPAÇO RESERVADO PARA APROVAÇÃO:	ESPAÇO RESERVADO PARA APROVAÇÃO:

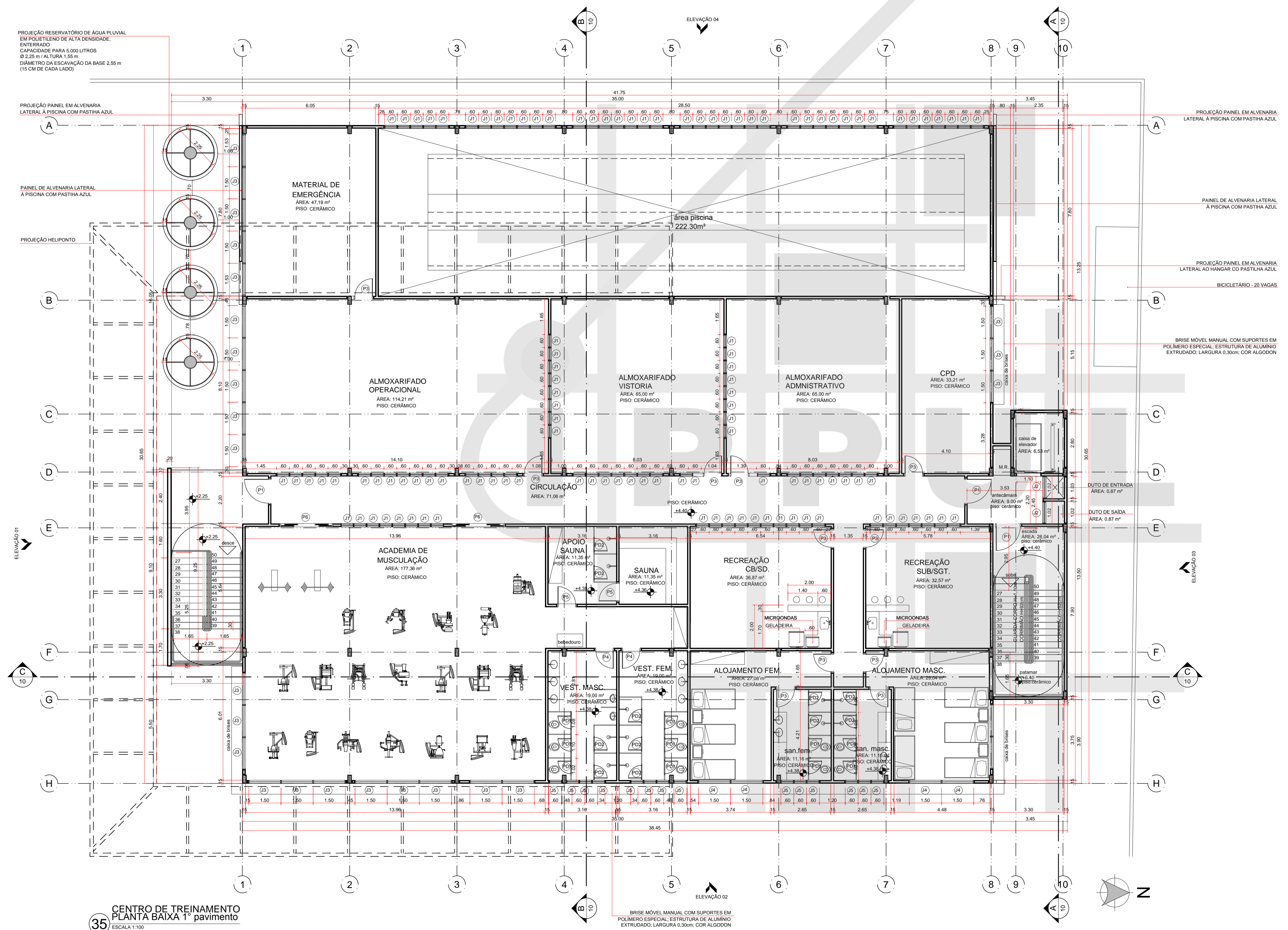

CENTRO DE TREINAMENTO
 PLANTA BAIXA 1º pavimento
 ESCALA: 1:100

BRISSE MÓVEL MANUAL COM SUPORES EM POLÍMERO ESPECIAL; ESTRUTURA DE ALUMÍNIO EXTRUDADO; LARGURA 0,30cm; COR ALGODON