

1 CADASTRO IMPLANTAÇÃO COM PLANTA BAIXA TERMINAL OURO VERDE  
ESCALA 1:300

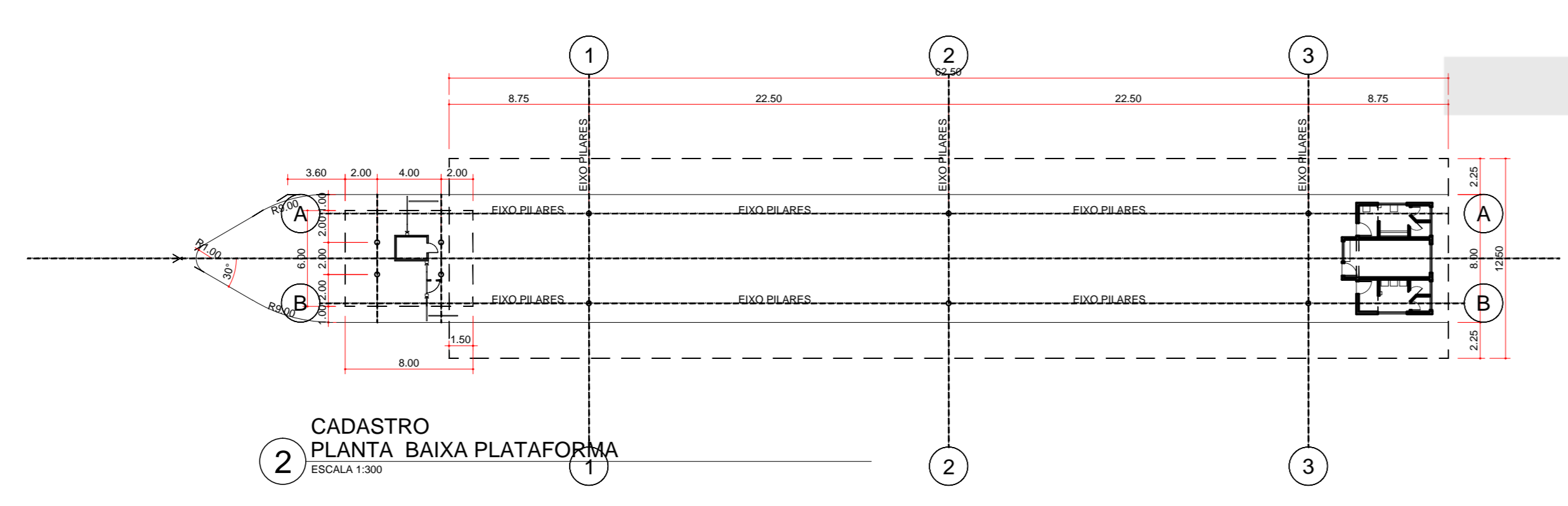

2 CADASTRO PLANTA BAIXA PLATAFORMA  
ESCALA 1:300

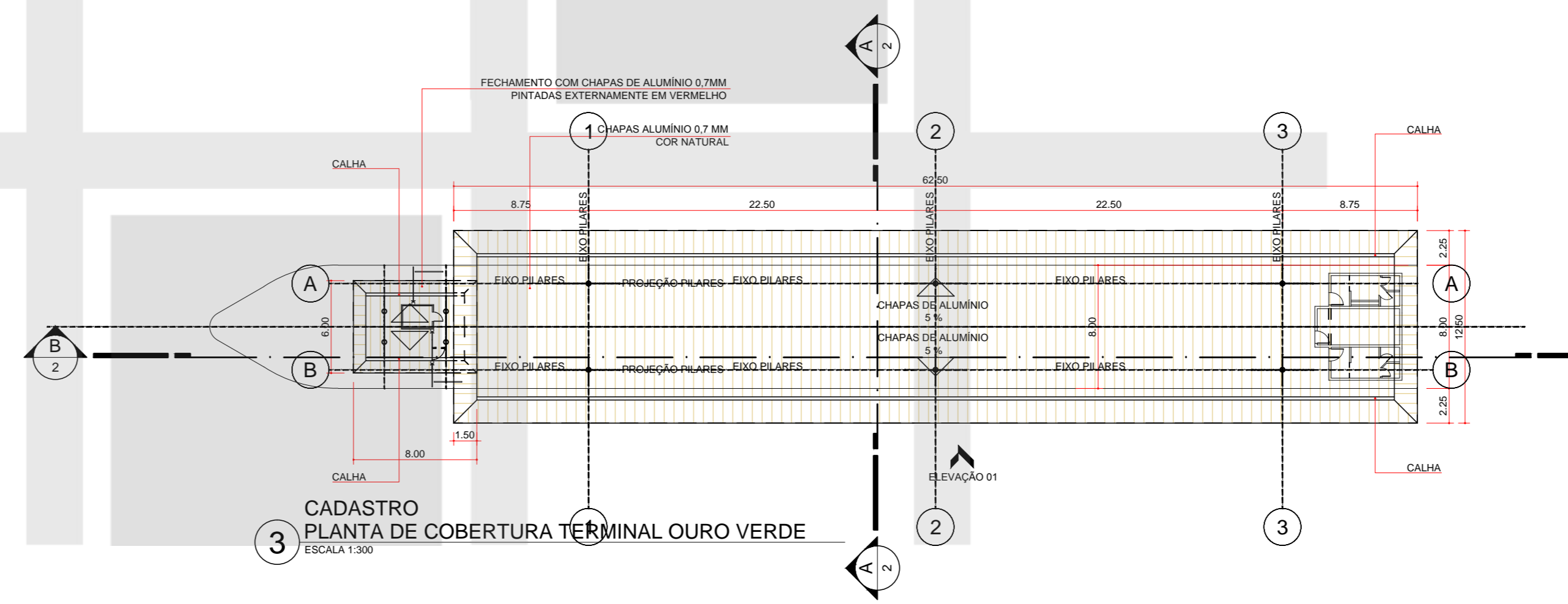

3 CADASTRO PLANTA DE COBERTURA TERMINAL OURO VERDE  
ESCALA 1:300

PROJETO	SUPERBUS - LONDRINA			
EDIFICAÇÃO	REFORMA E AMPLIAÇÃO DE TERMINAIS - CADASTRO TERMINAL OURO VERDE			
CONTEÚDO	IMPLANTAÇÃO COM PLANTA BAIXA, PLANTA DA PLATAFORMA			
ESCALA	INDICADA	DATA	PRANCHAS	ARQUIVO
		26/06/2015	C01/02	18-07

IPPUL-SuperBus Terminais.dwg

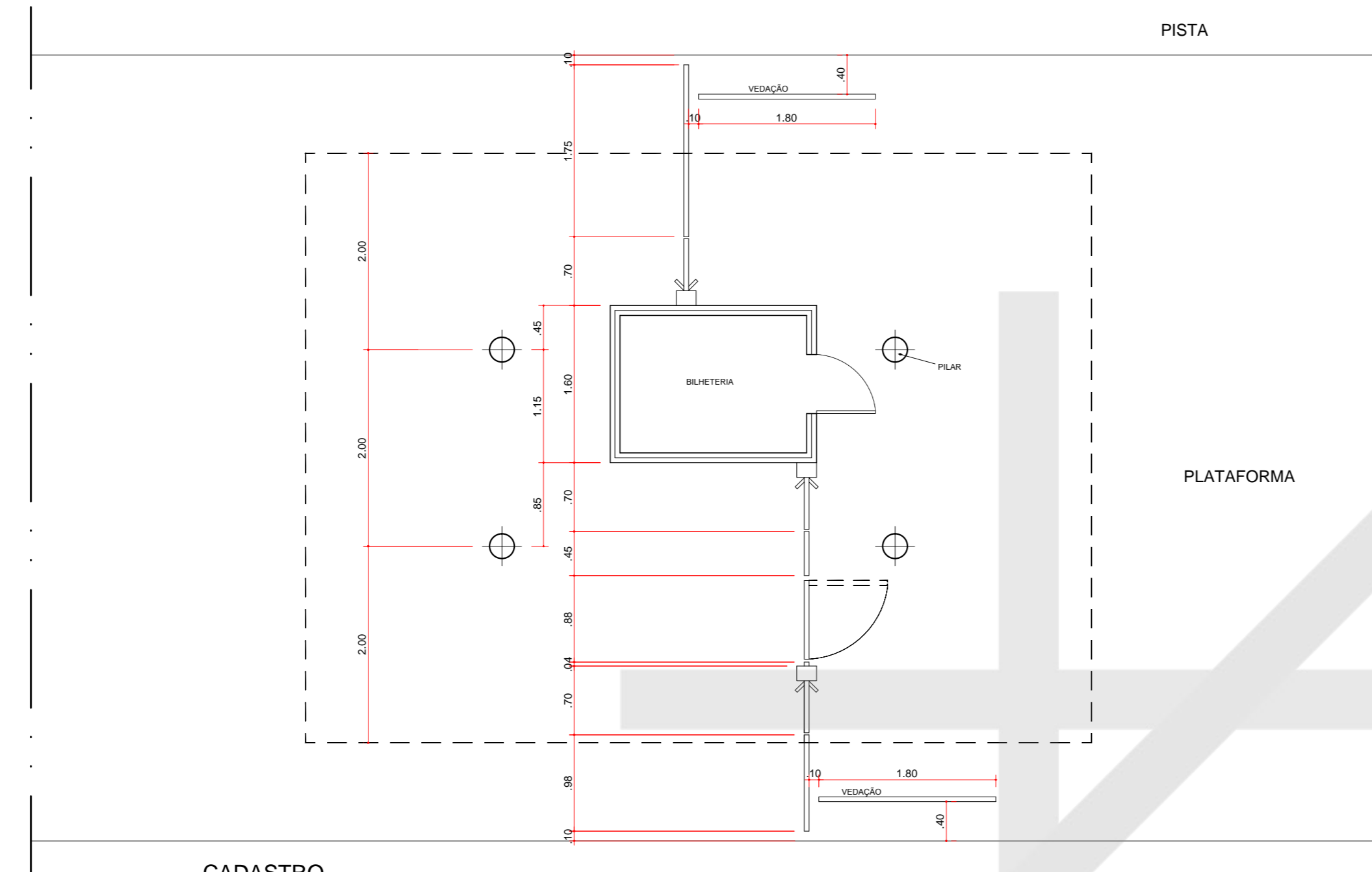

4 CADASTRO  
DETALHE ACESSO / PLANTA  
ESCALA 1:300

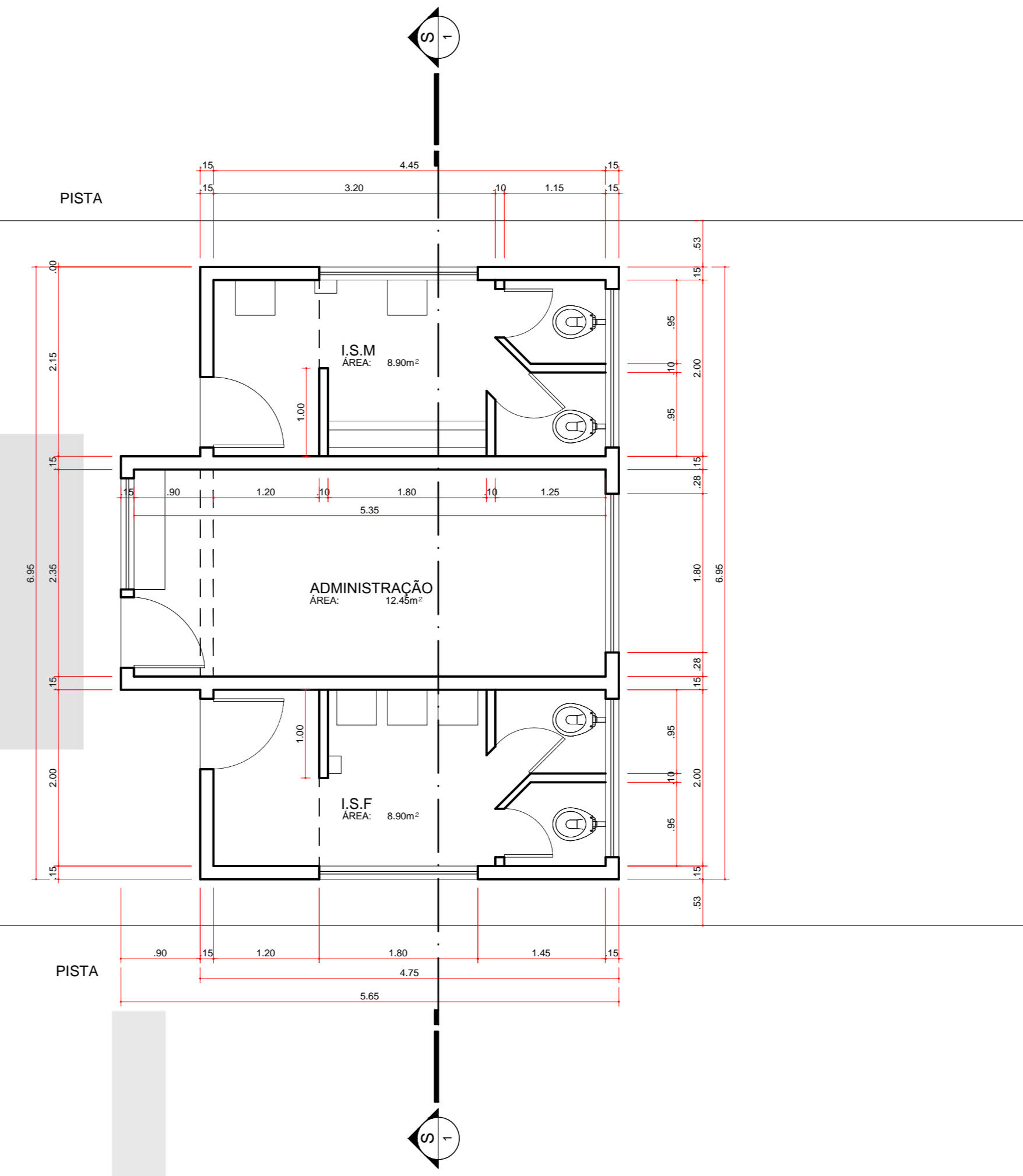

5 CADASTRO  
BLOCO DE SERVIÇO / PLANTA  
ESCALA 1:300

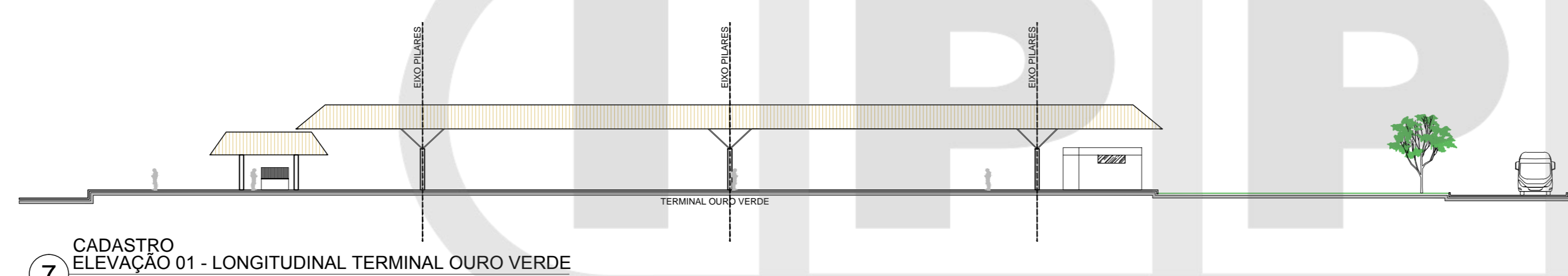

7 CADASTRO  
ELEVÇÃO 01 - LONGITUDINAL TERMINAL OURO VERDE  
ESCALA 1:300

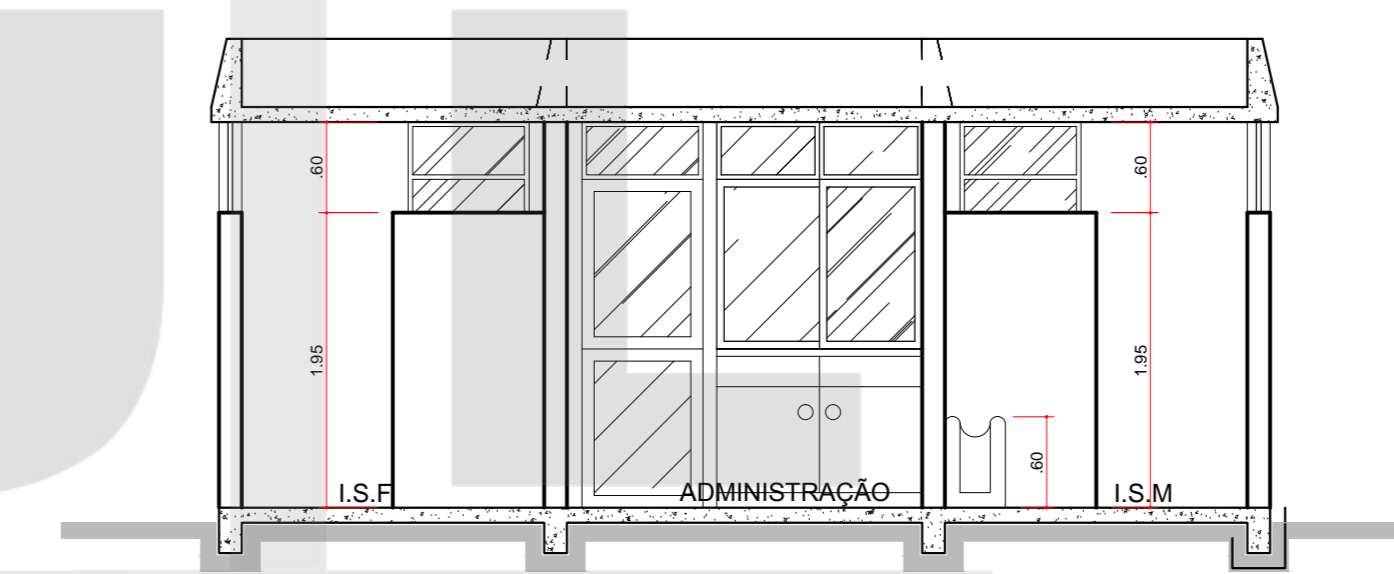

6 CADASTRO  
BLOCO DE SERVIÇO / SEÇÃO 01  
ESCALA 1:300

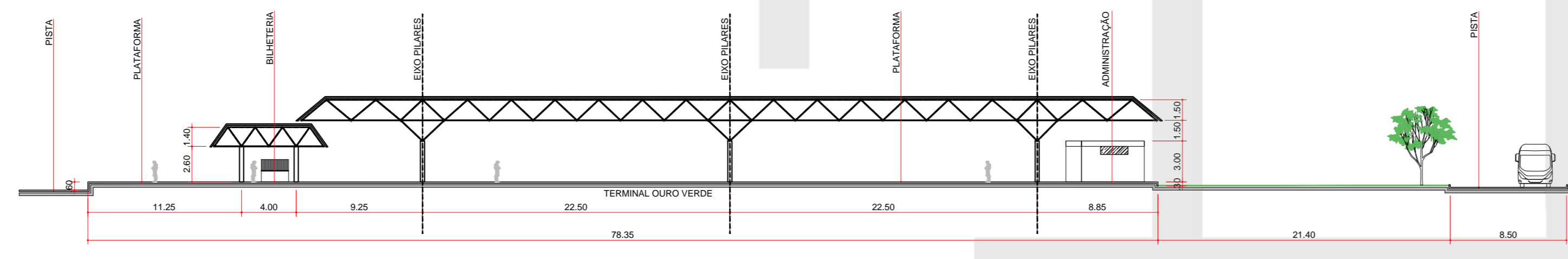

8 CADASTRO  
CORTE AA - LONGITUDINAL TERMINAL OURO VERDE  
ESCALA 1:300

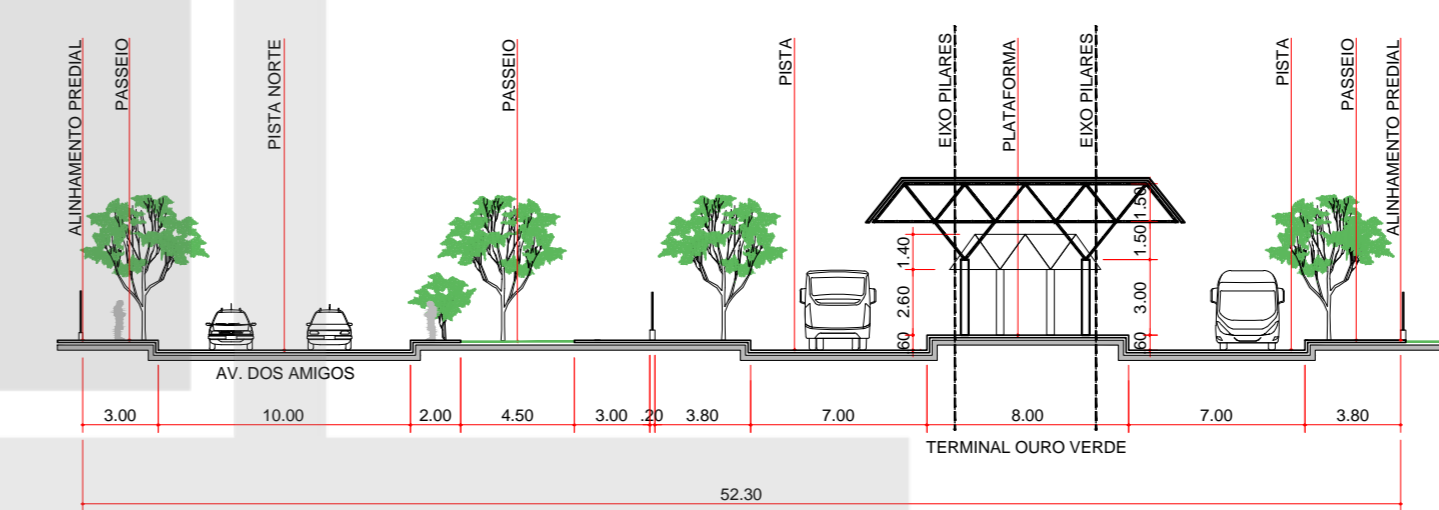

9 CADASTRO  
CORTE BB - TRANSVERSAL TERMINAL OURO VERDE  
ESCALA 1:300

/04

PROJETO	SUPERBUS - LONDRINA			
EDIFICAÇÃO	REFORMA E AMPLIAÇÃO DE TERMINAIS - CADASTRO TERMINAL OURO VERDE			
CONTEÚDO	DETALHE ACESSO/PLANTA, BLOCO SERVIÇO/ PLANTA, SEÇÃO 01, ELEVÇÃO 01, CORTE AA, CORTE BB			
ESCALA	INDICADA	DATA	PRANCHA	ARQUIVO
		26/06/2015	C02/02	18-07
IPUL-SuperBus Terminis.dwg				

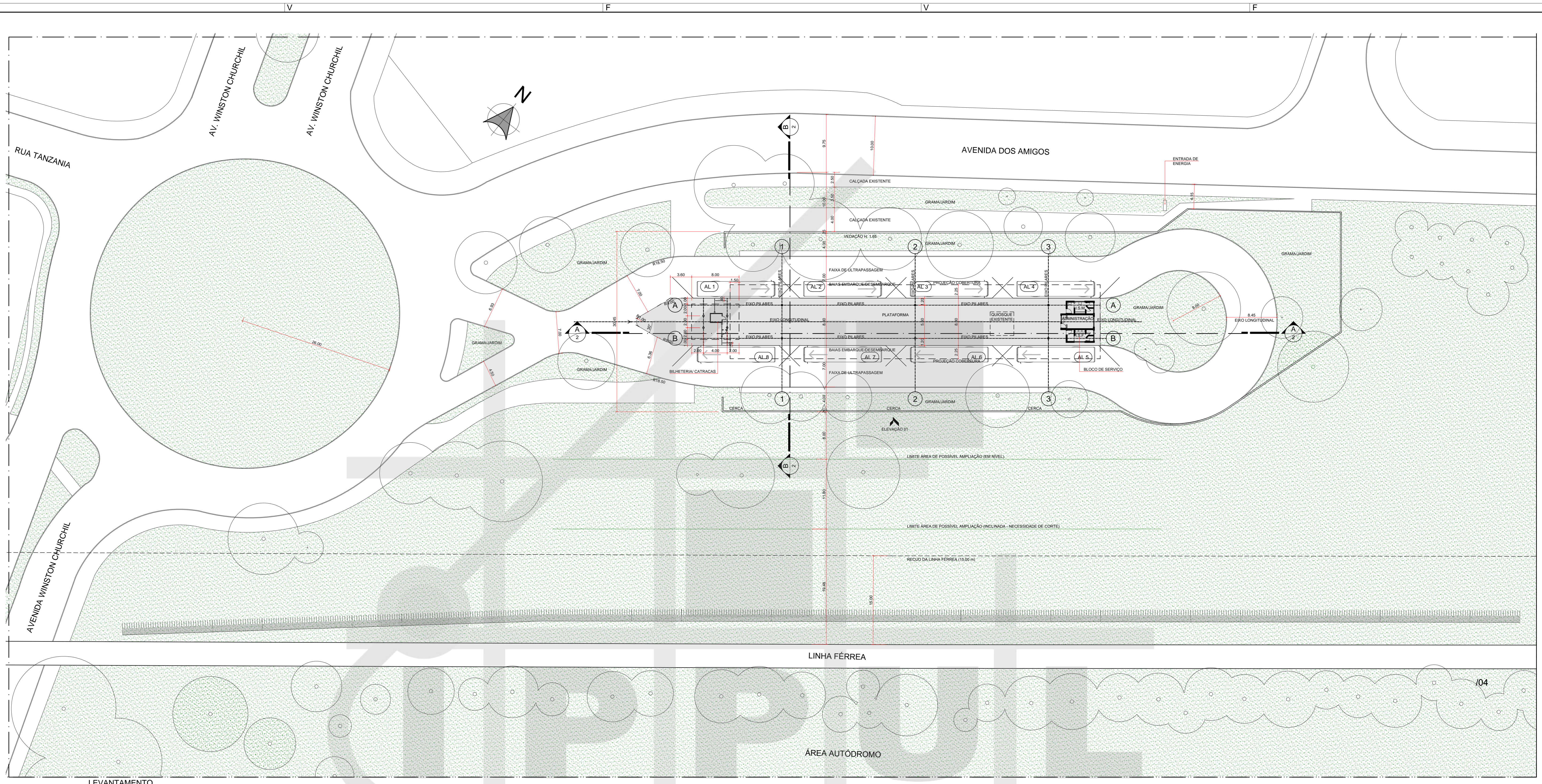

1 LEVANTAMENTO IMPLANTAÇÃO COM PLANTA BAIXA TERMINAL OURO VERDE  
ESCALA 1:300

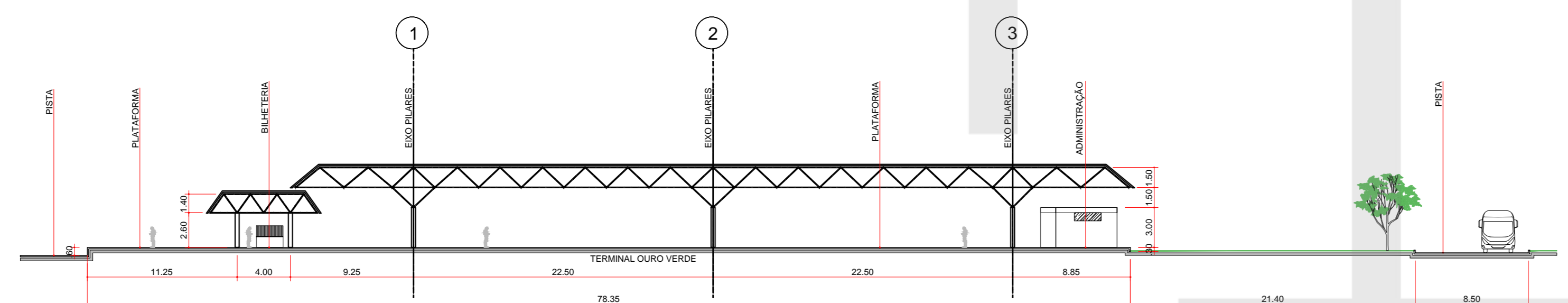

2 LEVANTAMENTO CORTE AA - LONGITUDINAL TERMINAL OURO VERDE  
ESCALA 1:300

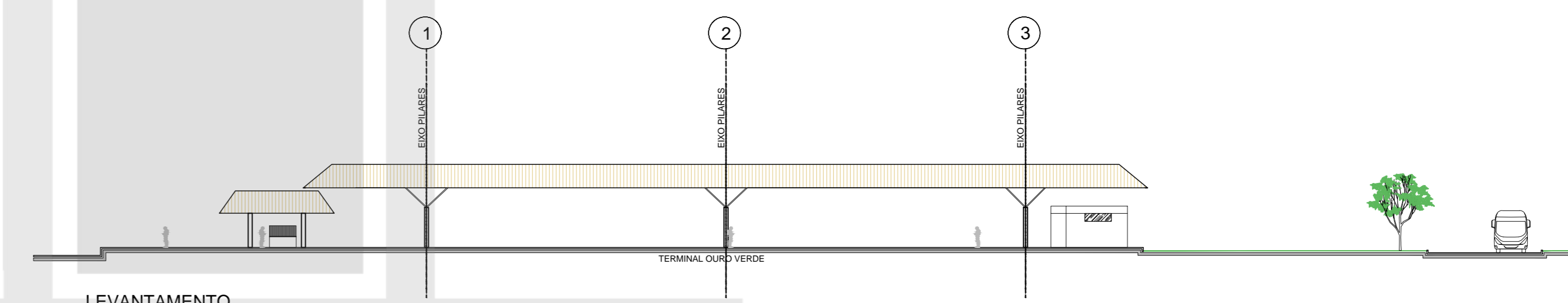

3 LEVANTAMENTO ELEVACÃO 01 - LONGITUDINAL TERMINAL OURO VERDE  
ESCALA 1:300

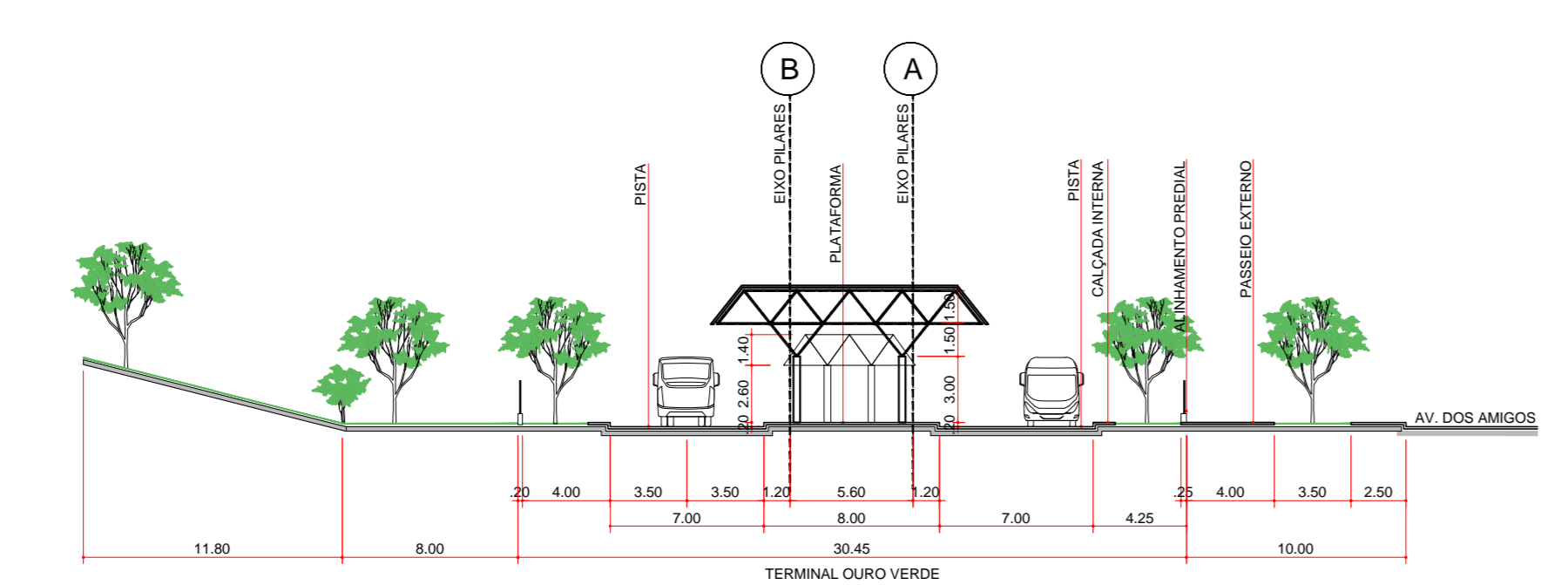

4 LEVANTAMENTO CORTE BB - TRANSVERSAL TERMINAL OURO VERDE  
ESCALA 1:300

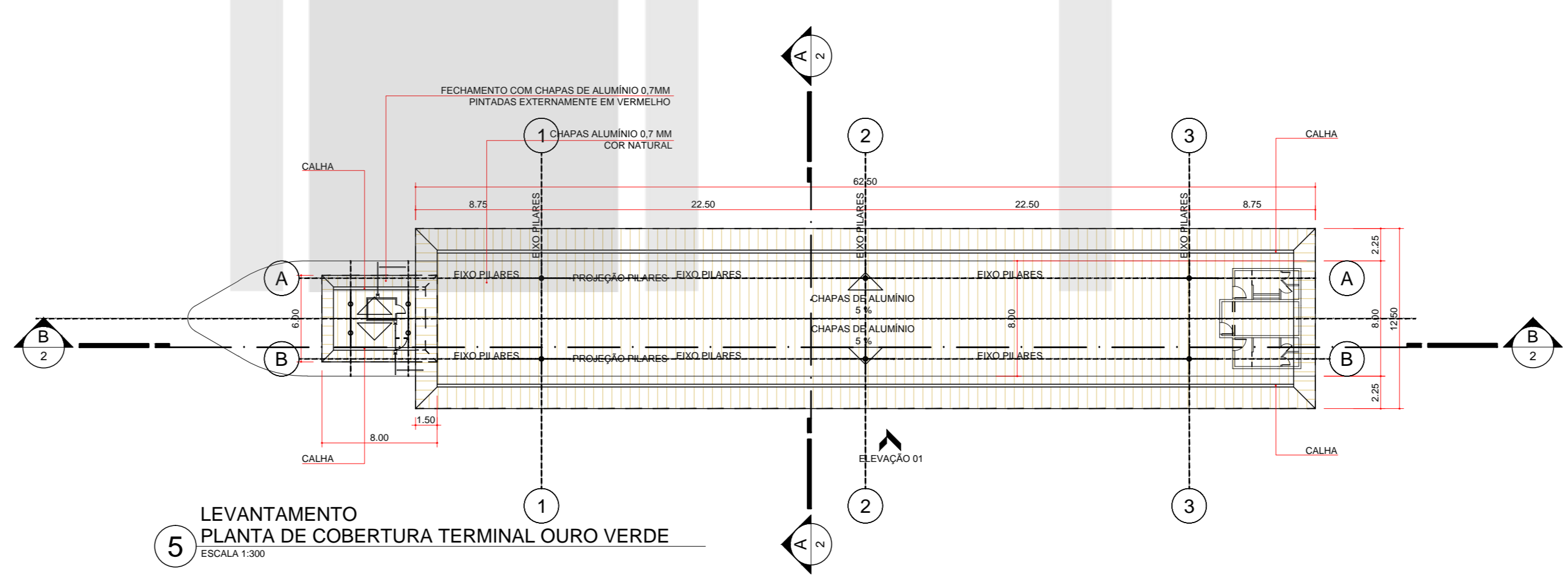

5 LEVANTAMENTO PLANTA DE COBERTURA TERMINAL OURO VERDE  
ESCALA 1:300

PROJETO	SUPERBUS - LONDRINA
EDIFICAÇÃO	REFORMA E AMPLIAÇÃO DE TERMINAIS - LEVANTAMENTO TERMINAL OURO VERDE
CONTEÚDO	IMPLANTAÇÃO COM PLANTA BAIXA, PLANTA DA PLATAFORMA
ESCALA	INDICADA
DATA	26/06/2015
PRANCHAS	L01/01
ARQUIVO	18-07

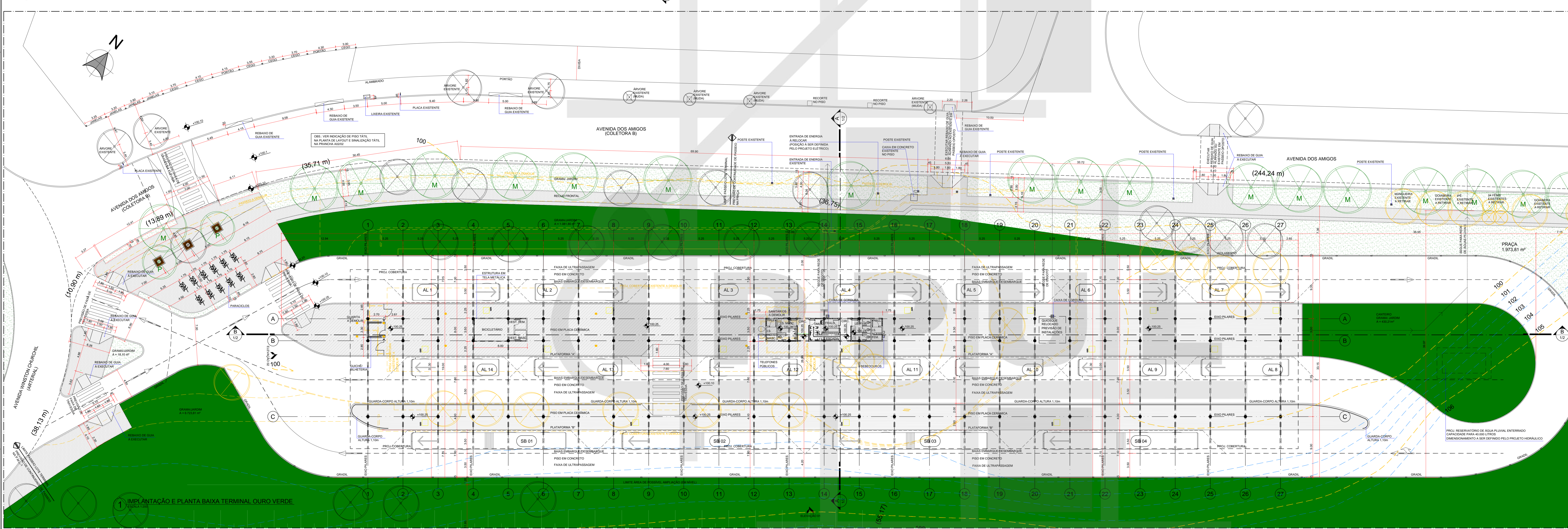
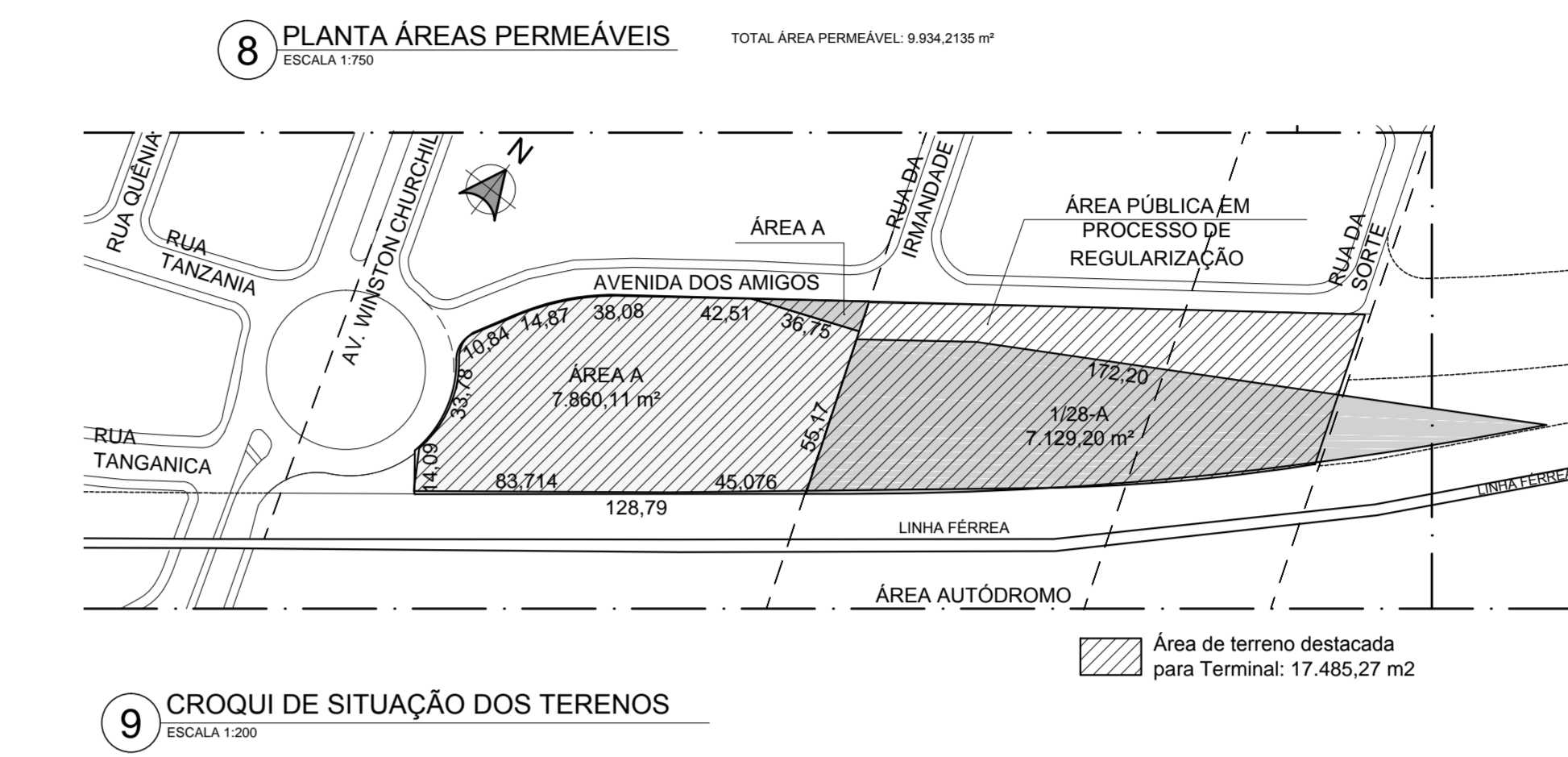
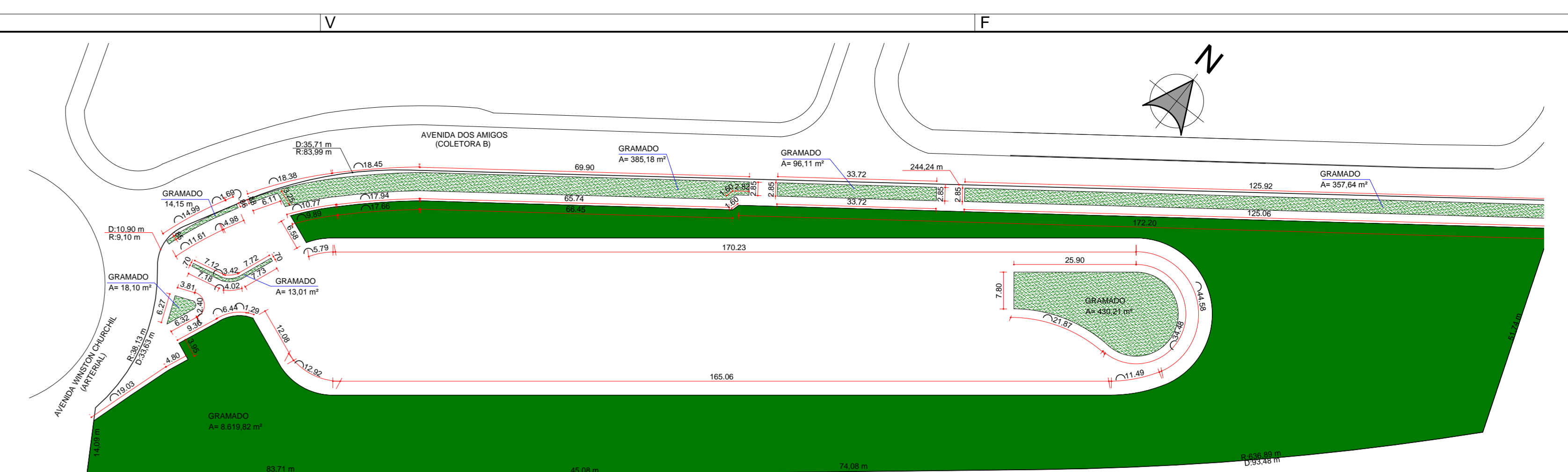
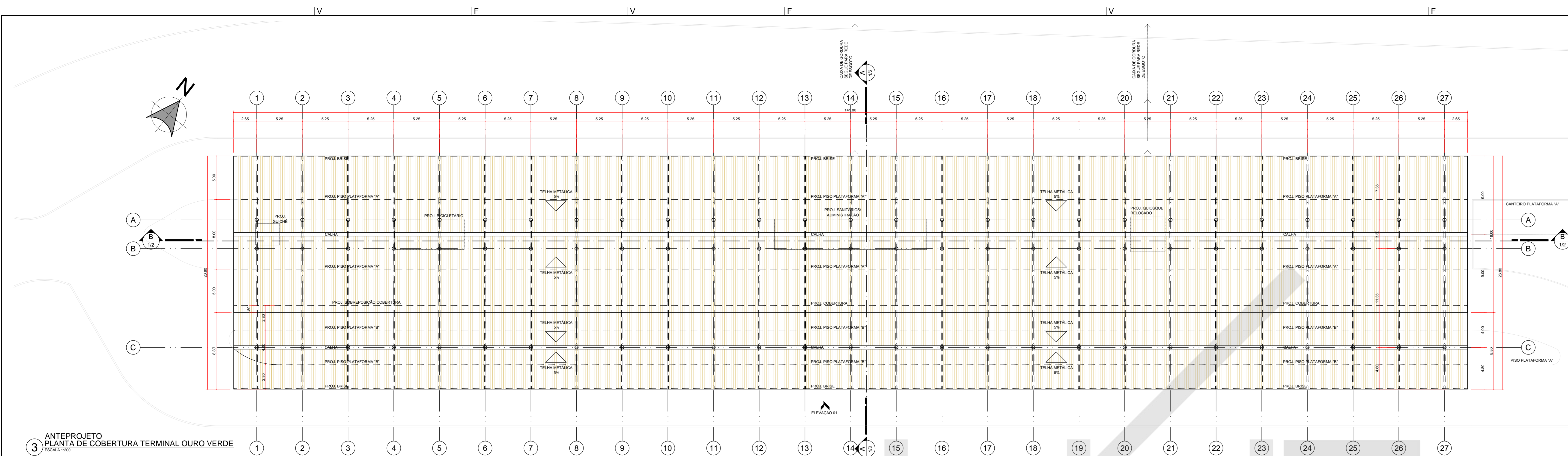

**LEGENDA**

- Árvore existente
- Árvore a retirar
- Árvore a implantar
- Árvore a implantar em meio-fio
- Passo a executar
- A demoler
- Piso tátil alerta
- Piso tátil direcional

**NOTAS**

AS EDIFICAÇÕES TERÃO ACESSIBILIDADE PARA PORTADORES DE NECESSIDADES ESPECIAIS CONFORME NBR 9080.

QUANTO AOS PISOS, EM ÁREAS EXTERNAS OU EM RAMPAS E ESCADAS, PREVER PISO ANTIDERRAPANTE EM ENTREVESAMENTO A NBR 9077.

**DECLARAÇÃO DE RESPONSABILIDADE**  
(Art. 14 - DECRETO 109, DE 29 DE JANEIRO DE 2015)

Eu, abaixo assinado, na qualidade de proprietário do empreendimento, responsável técnico pelo projeto de arquitetura e responsável técnico pela execução da obra, declaro, para fins de aprovação do projeto de obra e consequente expedição de alvará de construção, que tem pleno conhecimento que o projeto relativo à construção, ampliação, reforma ou restauração de imóvel aprovado EXCLUSIVAMENTE em relação à legislação de USO E OCUPAÇÃO DO SOLO e demais parâmetros urbanísticos que o município considera relevantes, previstos na legislação e normas técnicas vigentes.

DECLARAMOS ainda que o projeto e obra (edificação/empreendimento) atendido a todas as exigências das legislações MUNICIPAL, ESTADUAL, FEDERAL e as normas técnicas brasileiras. DECLARAMOS também estar cientes de que as responsabilidades poderão ser cumuladas na esfera civil, penal e administrativa, decorrentes de eventual prejuízo a terceiros, e ainda estar cientes de todas as sanções previstas na legislação Federal, estadual e municipal, e as constantes nas seguintes leis: artigos 184, 250, 254, 255, 256, 317, 333, do Código Penal; 198, 197, 927 e 918, do Código Civil; e das leis federais nº 5.194, de 1995; 5.908, de 1977 e 12.378, de 2010 e o Código de Defesa do Consumidor; e ASSUMIMOS, desde já, total e exclusiva responsabilidade quanto ao atendimento a todos os parâmetros arquitetônicos construtivos.

ASSUMIMOS toda a responsabilidade civil, administrativa e criminal decorrente de eventual prejuízo a terceiros, e ainda, as sanções previstas na legislação municipal em vigor, em decorrência do não cumprimento da legislação vigente.

DECLARAMOS, ainda, termos ciência que a não cumprimento das normas técnicas o município de Londrina na suposição do certificado de vistoria e conclusão de obras - CVCO (habite-se).

Londrina, 06 de outubro de 2015.

CORREÇÕES CONFORME SOLICITAÇÃO EM PROCESSO DE CONSULTA PRÉVIA (CNP)		13/10/2015	DATA
INSTITUTO DE PESQUISA E PLANEJAMENTO URBANO DE LONDRINA			
DIRETORIA DE PROJETOS			
Arquiteto Responsável: Edson de Souza	Arquiteto Responsável: Edson de Souza	Arquiteto Responsável: Edson de Souza	Arquiteto Responsável: Edson de Souza
Projeto Executivo: Edson de Souza	Projeto Executivo: Edson de Souza	Projeto Executivo: Edson de Souza	Projeto Executivo: Edson de Souza
Projeto Executivo: Edson de Souza	Projeto Executivo: Edson de Souza	Projeto Executivo: Edson de Souza	Projeto Executivo: Edson de Souza

TÍTULO DO PROJETO	FRANCA Nº	ESCALAS
ANTEPROJETO ARQUITETÔNICO IMPLANTAÇÃO COM PLANTA BAIXA, PLANTA DE COBERTURA, CORTE AA E BB, ELEVACÃO 01 E 02	A01/02	INDICADA
TÍTULO DO EMPREENDIMENTO	OBJETIVO	COEF. APROVET.
REFORMA E AMPLIAÇÃO DE EDIFICAÇÃO INSTITUCIONAL ESPECIAL (INS-E) TERMINAL OURO VERDE	ZC4	0,22 (MÁX. 2,0)
LOCAL DO TERRENO	DATA PROJETO	TAXA OBR. (%)
BAIRRO ALPES AVENIDA DOS AMIGOS LONDRINA - PR	09/10/2015	21,73% (MÁX. 100%)

PROPRIETÁRIO	CPF/CNPJ
PREFEITURA DO MUNICÍPIO DE LONDRINA	75.714.177/0001-70
PLANTA DE SITUAÇÃO	DECLARAÇÃO DE APROVAÇÃO DO PROJETO IMPLICA NO RECONHECIMENTO PELA PREFEITURA DO MUNICÍPIO DE PROPRIEDADE DO TERRENO.
IDENTIFICAÇÃO E ASSINATURA DO PROPRIETÁRIO	IDENTIFICAÇÃO E ASSINATURA DO PROPRIETÁRIO
IDENTIFICAÇÃO E ASSINATURA DOS AUTORES DO PROJETO	IDENTIFICAÇÃO E ASSINATURA DOS AUTORES DO PROJETO
IDENTIFICAÇÃO E ASSINATURA DA RESP. PELA EXECUÇÃO	IDENTIFICAÇÃO E ASSINATURA DA RESP. PELA EXECUÇÃO

QUADRO DE ÁREAS (M²)	ESPAÇO RESERVADO PARA APROVAÇÃO
TERRENO	17.485,27 m²
ÁREA CONSTRUÍDA EXISTENTE	820,20 m²
ÁREA A DEMOLIR	820,20 m²
ÁREA A CONSTRUIR TERRENO	3.800,24 m²
ÁREA A CONSTRUIR PAV. SUPERIOR	81,25 m²
ÁREA A CONSTRUIR TOTAL	3.881,49 m²
ÁREA PERM. (NATURAL)	62,53% 10.934,22 m²
ESPAÇO RESERVADO PARA APROVAÇÃO	ESPAÇO RESERVADO PARA APROVAÇÃO

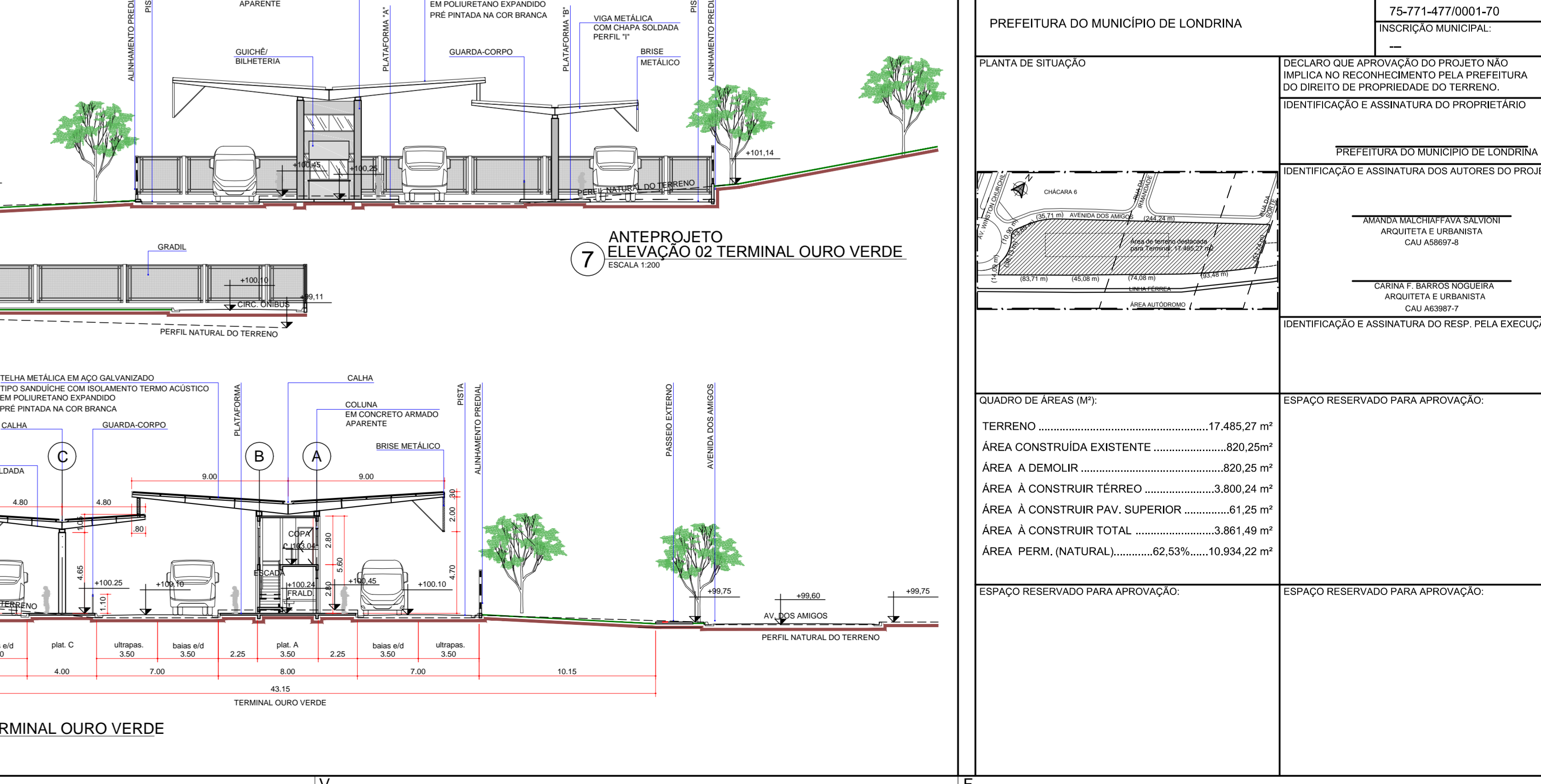
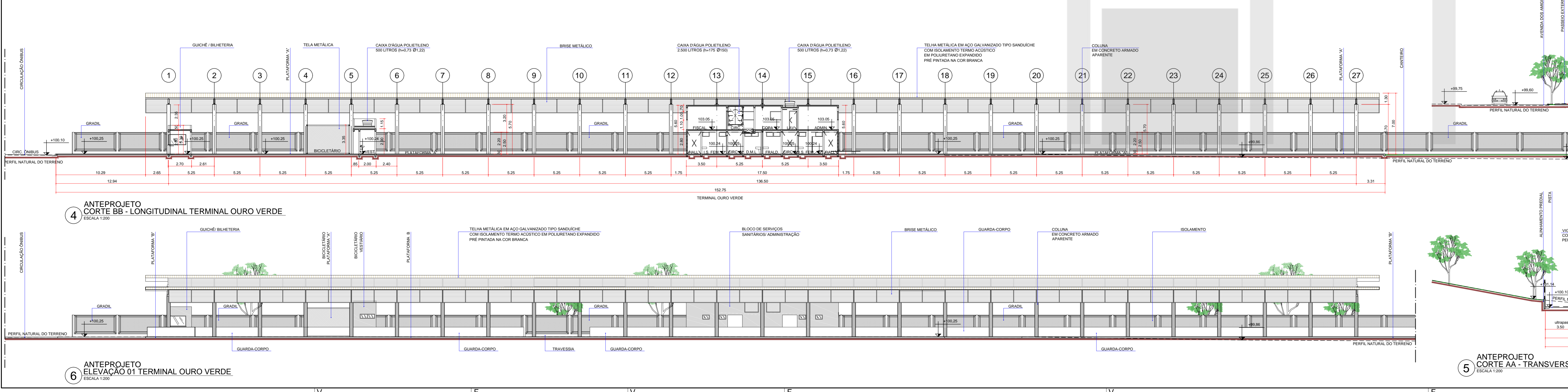



**BANCO (MODELO CALÇADÃO) COM ENCOSTO (1.50M)**

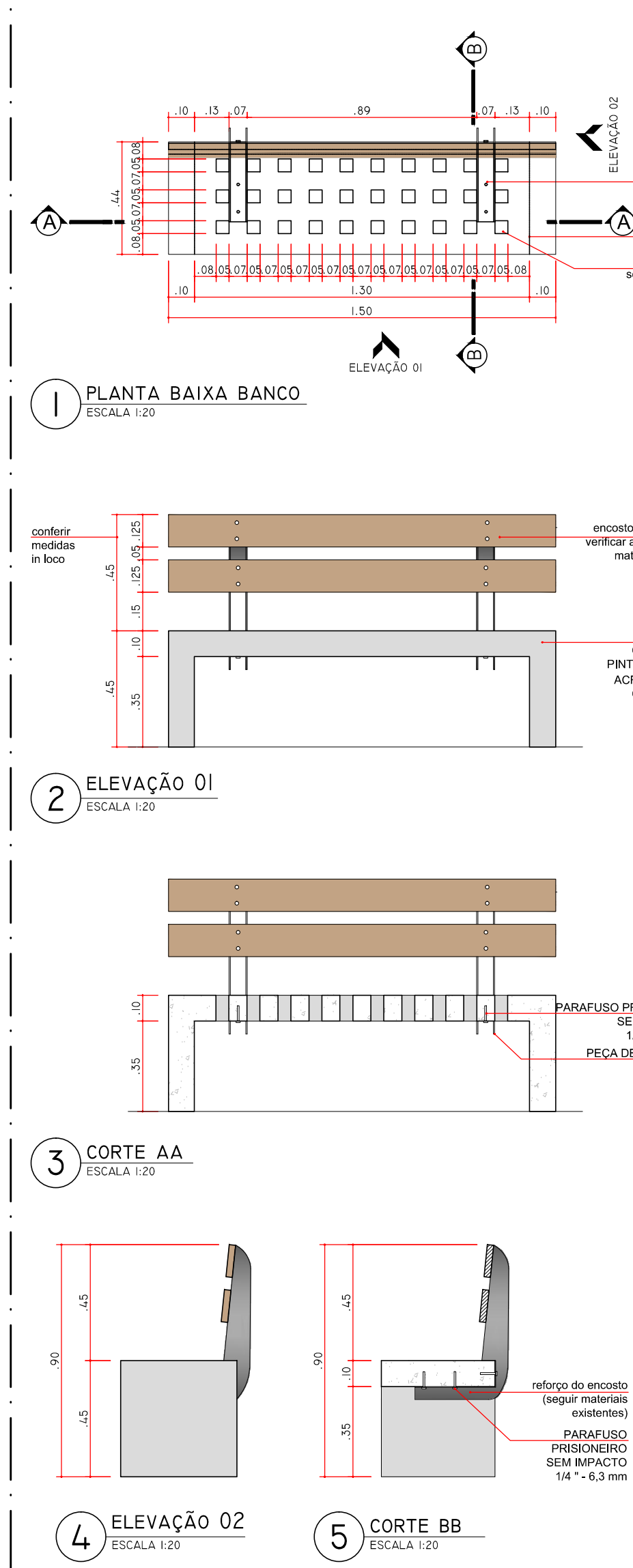

**BANCO (MODELO TERMINAL OESTE) COM ENCOSTO (2.00M)**

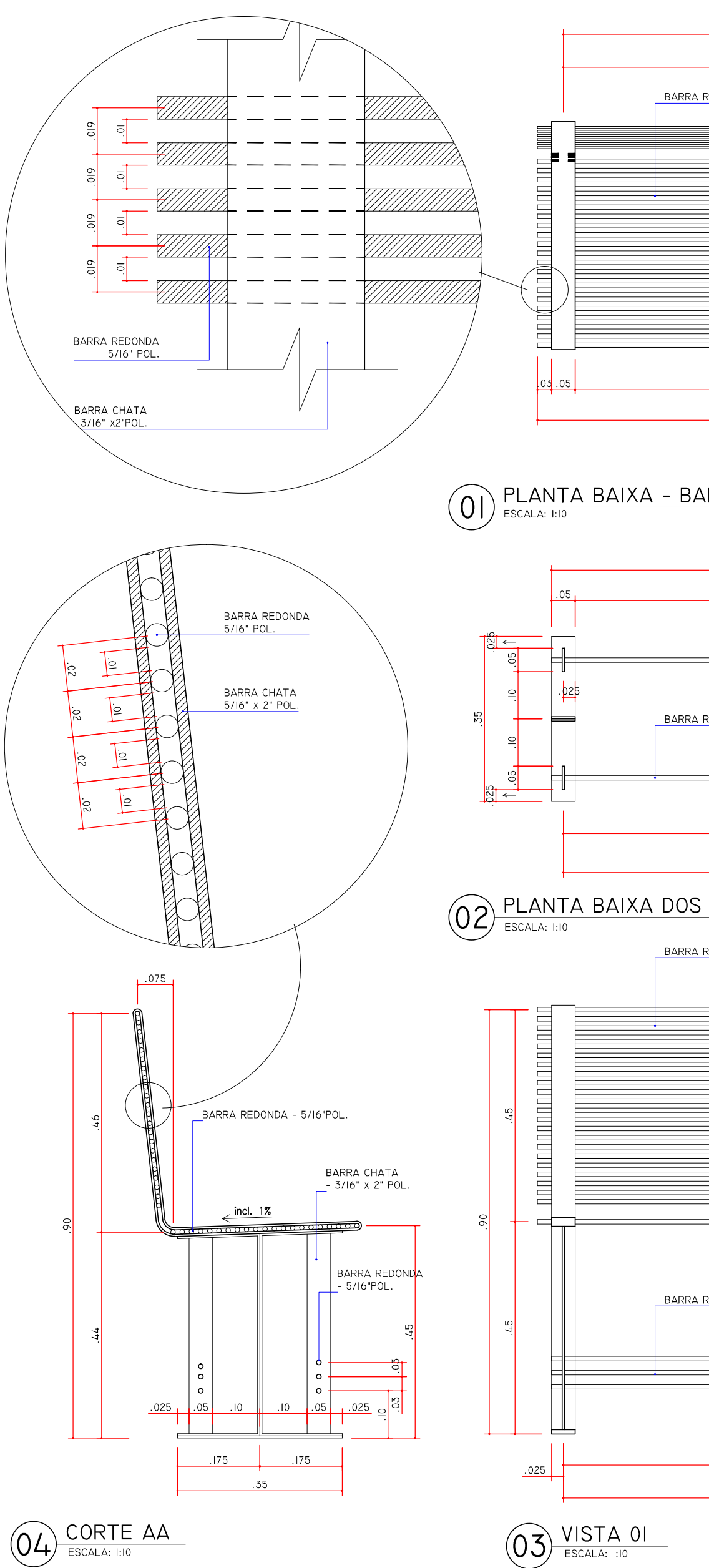

**PAINEL - EDITAL**

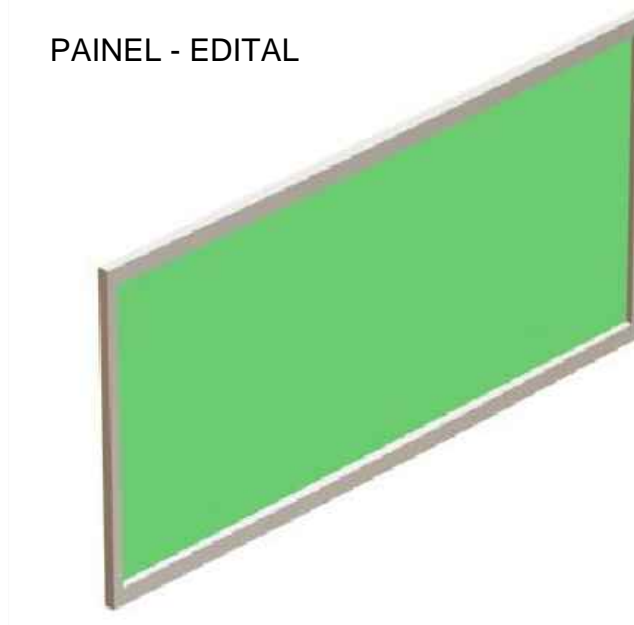

**PAINEL - EDITAL**

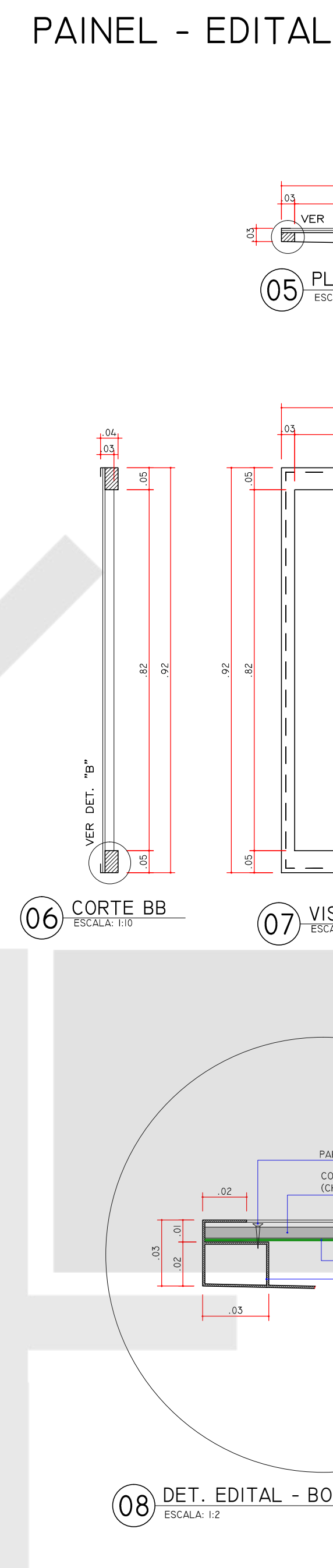

**GRELHA DE PISO PARA ÁRVORES**

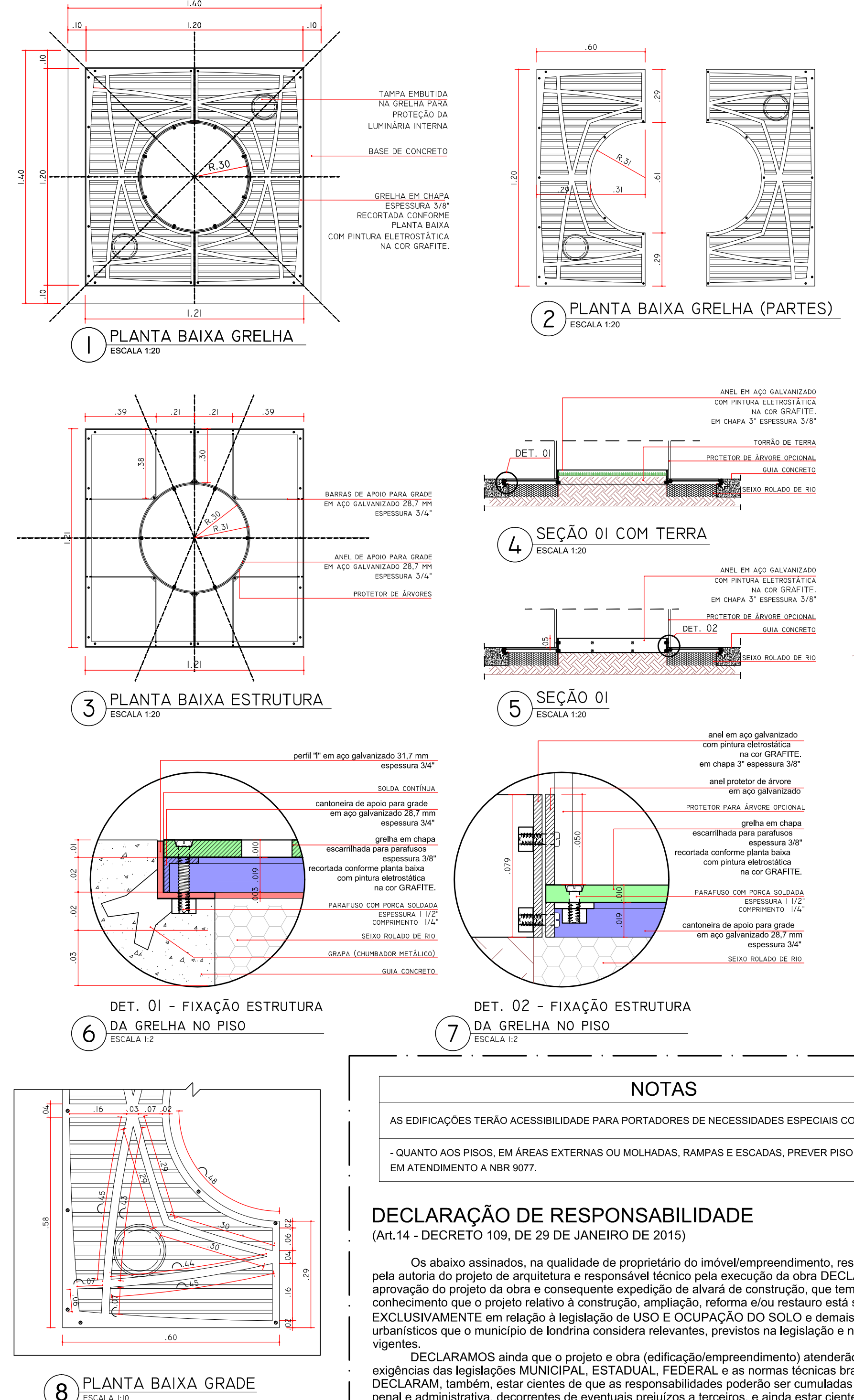

**NOTAS**

AS EDIFICACOES TERAO ACESSIBILIDADE PARA PORTADORES DE NECESSIDADES ESPECIAIS CONFORME NBR 9060.  
QUANTO AOS PISOS, EM AREAS EXTERNAS OU MOLHADAS, RAMPAS E ESCADAS, PREVER PISO ANTIDERRAPANTE DE ACORDO COM A NBR 9077.

**DECLARACAO DE RESPONSABILIDADE**

O(a) abaixo assinado(s), na qualidade de proprietário do imóvel/empreendimento, responsável técnico pela autoria do projeto de arquitetura e responsável técnico pela execução da obra DECLARAM, para fins de aprovação do projeto de obra e consequente expedição de alvará de construção, que tem pleno conhecimento que o projeto relativo à construção, ampliação, reforma ou restauro está sendo aprovado EXCLUSIVAMENTE em relação à legislação de USO E OCUPACAO DO SOLO e demais parâmetros urbanísticos que o município de Londrina considera relevantes, previstos na legislação e normas técnicas vigentes.  
DECLARAMOS ainda que o projeto e obra (edificação/empreendimento) atenderão a todas as exigências das legislações MUNICIPAL, ESTADUAL, FEDERAL, e as normas técnicas brasileiras.  
DECLARAM, também, estar cientes de que as responsabilidades poderão ser cumuladas na esfera civil, penal e administrativa, decorrentes de eventuais prejuízos a terceiros, e ainda estar cientes de todas as sanções previstas na legislação federal, estadual e municipal entre outras, as constantes nos seguintes artigos: 184, 250, 254, 256, 259, 317, 333, do Código Penal; 186, 187, 207 e 218, do Código Civil; e das leis federais nºs 5194, de 1996, 6496, de 1977 e 12.376, de 2010 e o Código de Defesa do Consumidor, e ASSUMIMOS, desde já, total e exclusiva responsabilidade quanto ao atendimento a todos os parâmetros arquitetônicos construtivos.  
ASSUMIMOS toda a responsabilidade civil, administrativa e criminal decorrente de eventuais prejuízos a terceiros e, ainda, as sanções previstas na legislação municipal em vigor, em decorrência do não cumprimento da legislação vigente.  
DECLARAMOS, ainda, termos ciência que o não cumprimento das normas insentará o município de Londrina da expedição do certificado de vistoria e conclusão de obras - CVC0 (habite-se).  
Londrina, 06 de outubro de 2015.

**PARACICLO**

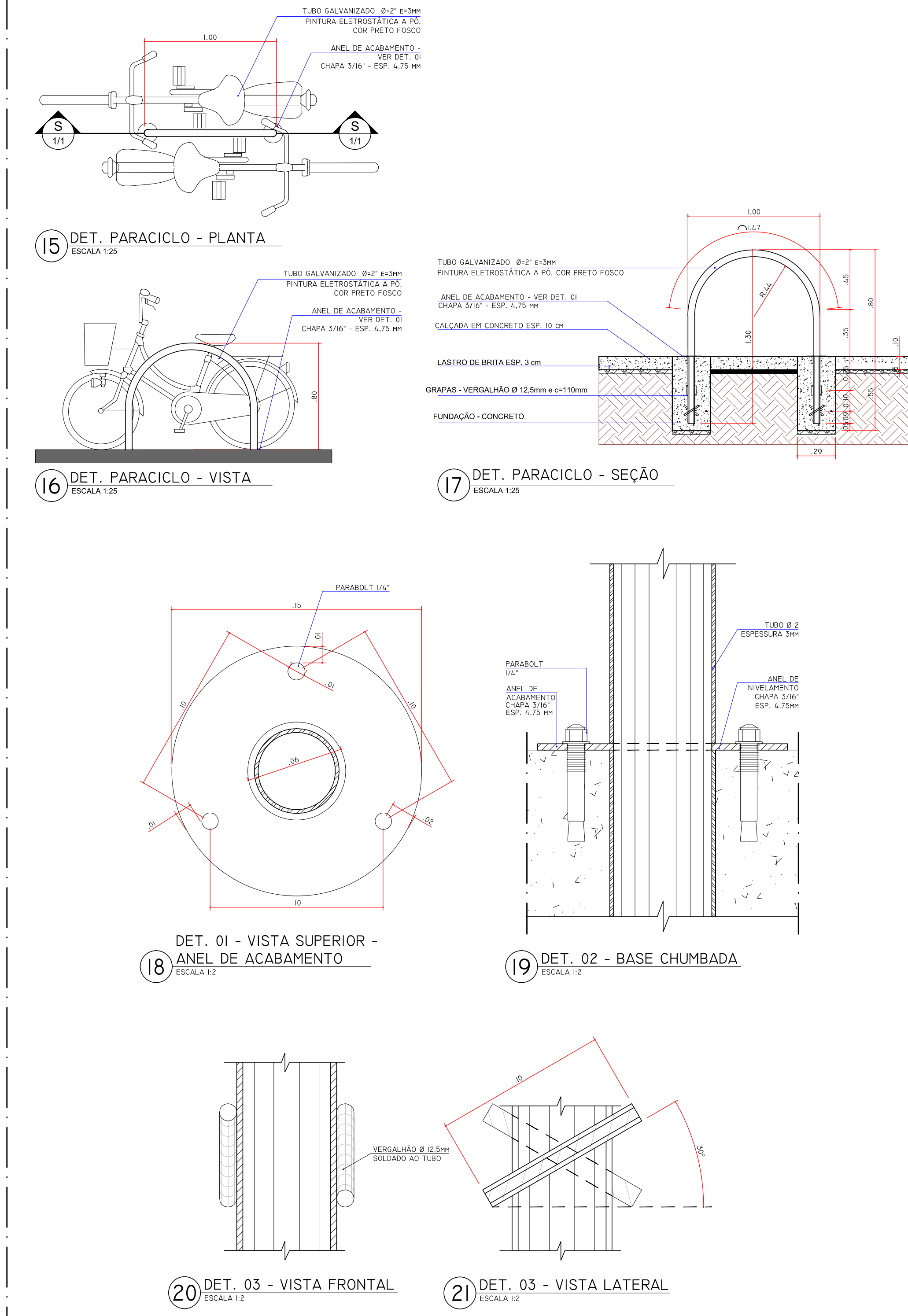

**LIXEIRAS**

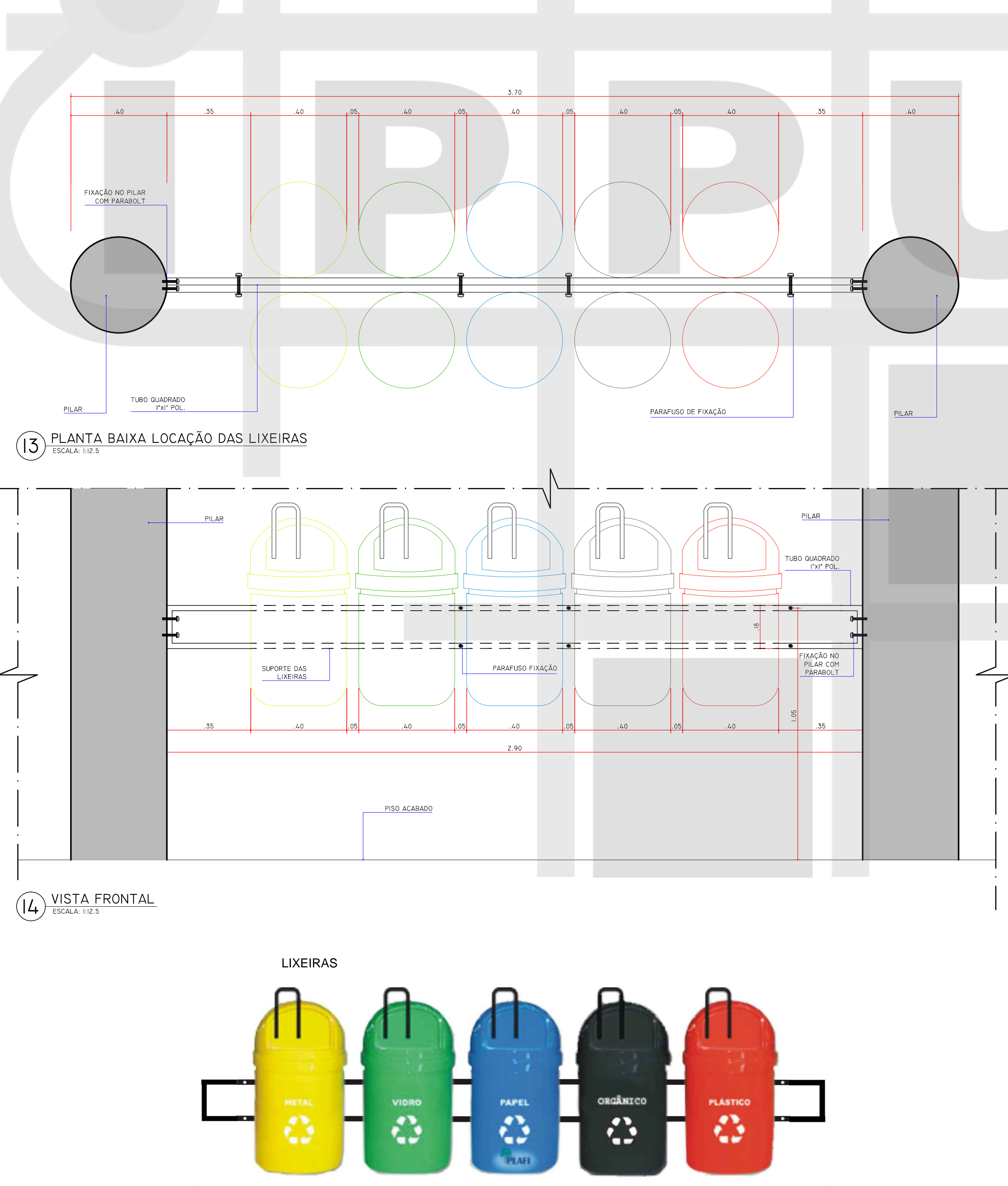

**TÓTEN**

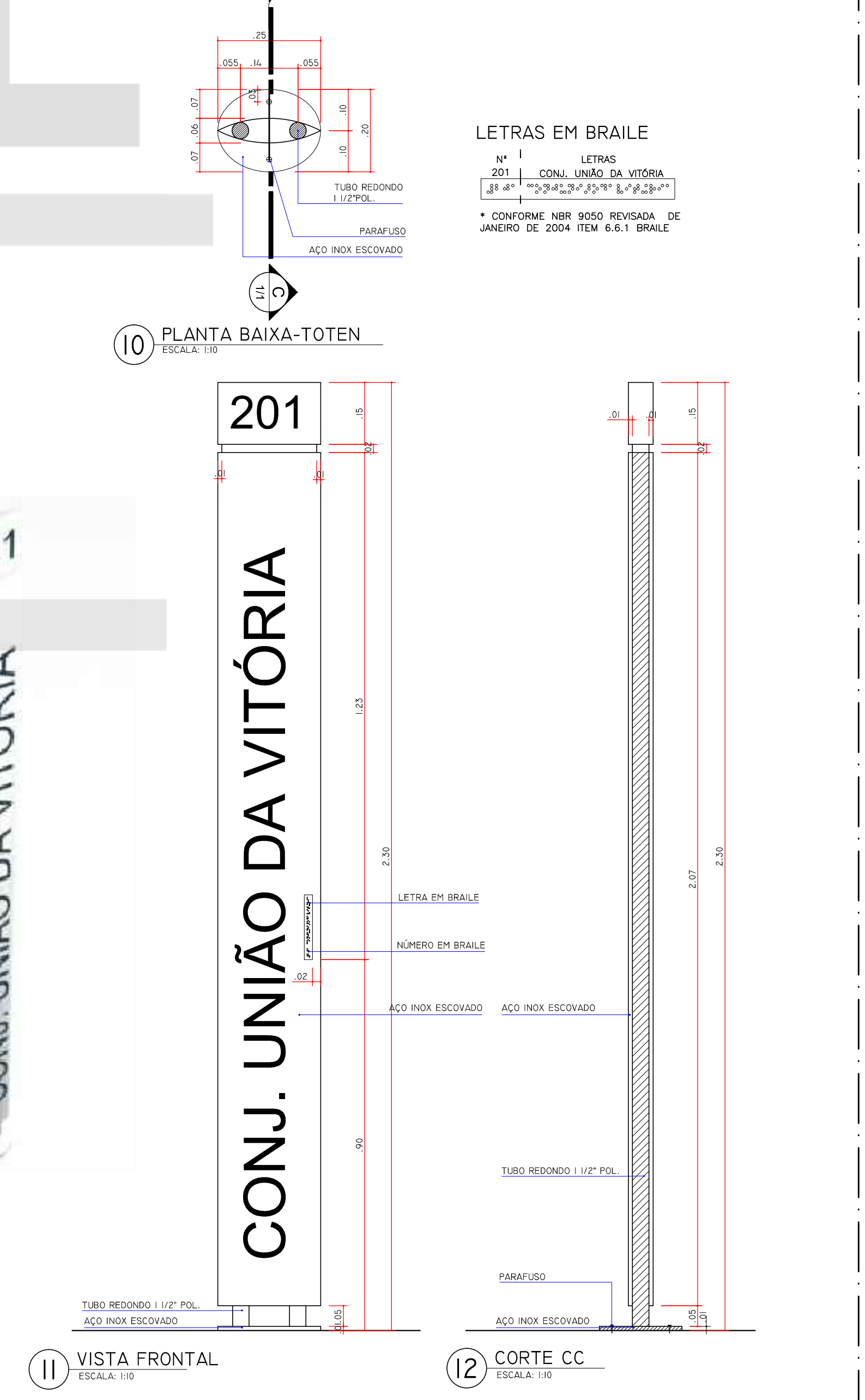

ALTERNANÇO	DATA
INSTITUTO DE PESQUISA E PLANEJAMENTO URBANO DE LONDRINA	
DIRETORIA DE PROJETOS	
Av. Duque de Caxias, 625 - 2º Andar CEP 86015-901 - Jd. Maple-Londrina-Paraná Tel (043) 3372-2722 Fax (043) 3372-4714	
Coordenador: Ignes Depuech Alambas	Projeto: 18-07
Desenho: Simone de Oliveira Fernandes Vecchiotti	1º Acompanhamento: Pedro Pedroni
Coordenador de Projeto: Humberto Carneiro Leal	Engenheiro: Gilmar Donato dos Santos Alambas

TÍTULO DA PRONIMA: ANTEPROJETO ARQUITETÔNICO DETALHAMENTO - MOBILIÁRIO URBANO BANCO, LIXEIRA, PARACICLO, TÓTEN, GRELHA	PRONIMA Nº: D02/02	ESCALAS: INDICADA
TIPO DA EDIFICAÇÃO: REFORMA E AMPLIAÇÃO DE EDIFICAÇÃO INSTITUCIONAL ESPECIAL (INS-E) TERMINAIS URBANOS	ZONAMENTO: ---	COEF. APROVEIT.: ---
LOCAL DA OBRA: TERMINAIS URBANOS DIVERSOS ACAPULCO, MILTON GAVETTI, OURO VERDE E VIVI XAVIER	DATA PROJETO: 30/12/2015	TAXA OCUP. (%): ---
PROPRIETÁRIO: PREFEITURA DO MUNICÍPIO DE LONDRINA	CPF / CNPJ: 16.774.770/001-70	INSCRIÇÃO MUNICIPAL: ---
PLANTA DE SITUAÇÃO	DECLARO QUE APROVAÇÃO DO PROJETO NÃO IMPLICA NO RECONHECIMENTO PELA PREFEITURA DO DIREITO DE PROPRIEDADE DO TERRENO.	
IDENTIFICAÇÃO E ASSINATURA DO PROPRIETÁRIO		
PREFEITURA DO MUNICÍPIO DE LONDRINA		
IDENTIFICAÇÃO E ASSINATURA DOS AUTORES DO PROJETO		
HUMBERTO CARNEIRO LEAL ARQUITETA E URBANISTA CAU 484674		
SIMONE DE OLIVEIRA FERNANDES VECCHIOTTI ARQUITETA E URBANISTA CAU 484676		
ANANDA WALCHERREFFA SARTORI ARQUITETA E URBANISTA CAU 484678		
CAROLINE BARROS RODRIGUES ARQUITETA E URBANISTA CAU 484679		
CAROLINE NAZARETH BENEK ARQUITETA E URBANISTA CAU 484680		
RAQUEL REVELLE DOS REIS ARQUITETA E URBANISTA CAU 484681		
ESPAÇO RESERVADO PARA APROVAÇÃO: ESPAÇO RESERVADO PARA APROVAÇÃO:		

