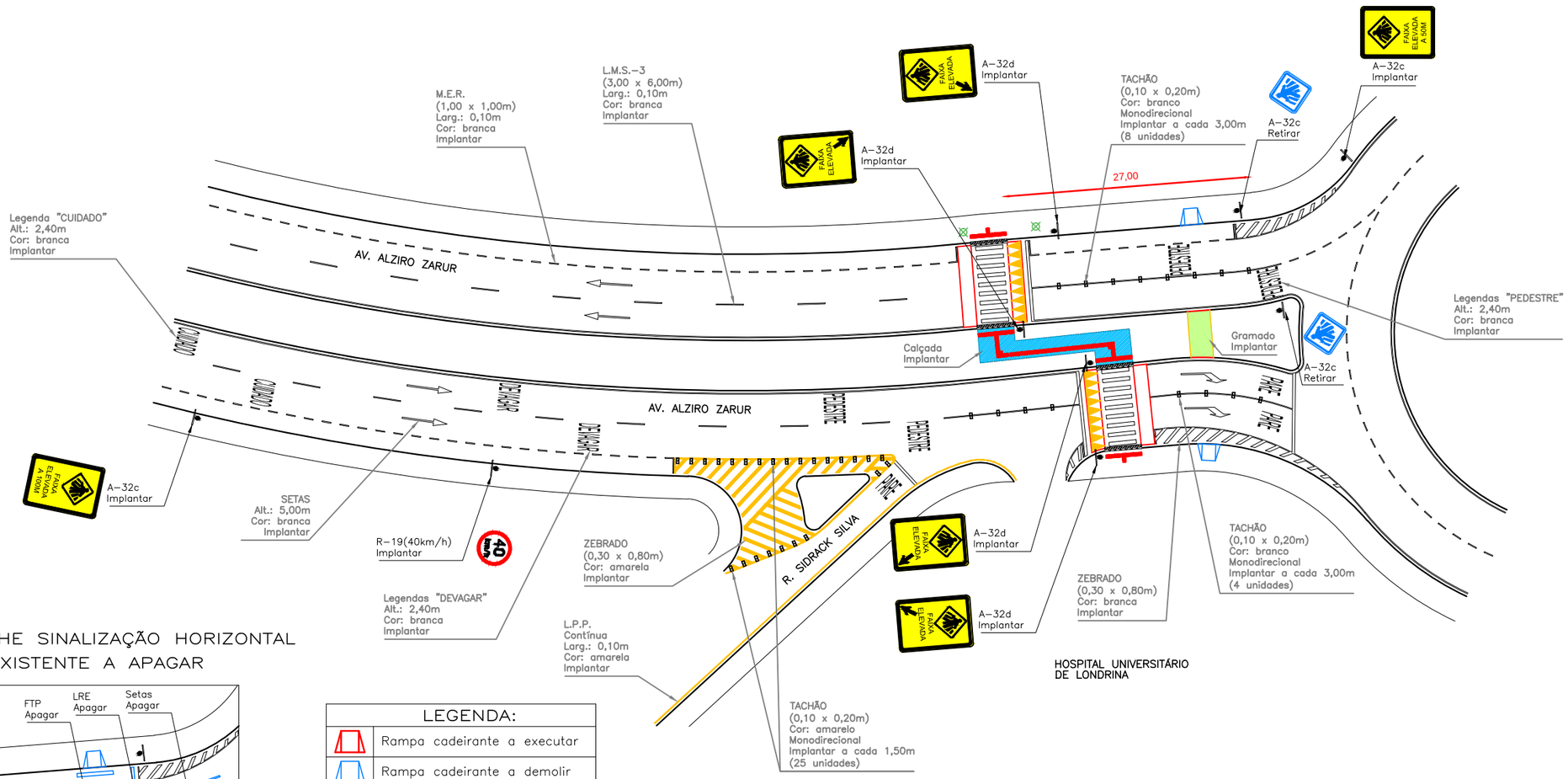

DETALHE SINALIZAÇÃO HORIZONTAL EXISTENTE A APAGAR

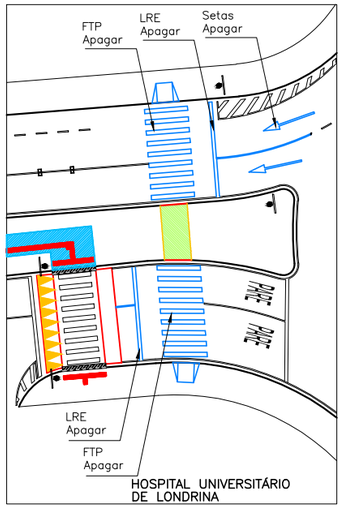

LEGENDA:	
	Rampa cadeirante a executar
	Rampa cadeirante a demolir
	Rampa cadeirante existente
	Piso tátil direcional a executar
	Piso tátil alerta a executar
	Guia de concreto existente
	Guia de concreto a executar
	Guia de concreto a demolir
	Abrigo a demolir (transp. púb.)
	Abrigo existente (transp. púb.)
	Calçada a executar
	Gramado a executar

INSTITUTO DE PESQUISA E PLANEJAMENTO URBANO DE LONDRINA
Diretoria de Trânsito e Sistema Viário

PROJETO: IMPLANTAÇÃO DE SINALIZAÇÃO VIÁRIA				ZONA: L-02
LOCAL: AVENIDA ALZIRO ZARUR				
RESP. PROJETO: CREA 124.458-RJ/D ENGº CIVIL ALEXANDER MARCHIORI	DESENHO: JOÃO LUCAS	ESCALA: 1:500	DATA: MAI/2018	PROCESSO: REQ. 16.054/2018 – SIP
VISTO:	ÓRGÃO EXECUTOR: UEL / HU	ALTERAÇÕES-CORREÇÕES:		PRANCHA: 01/02