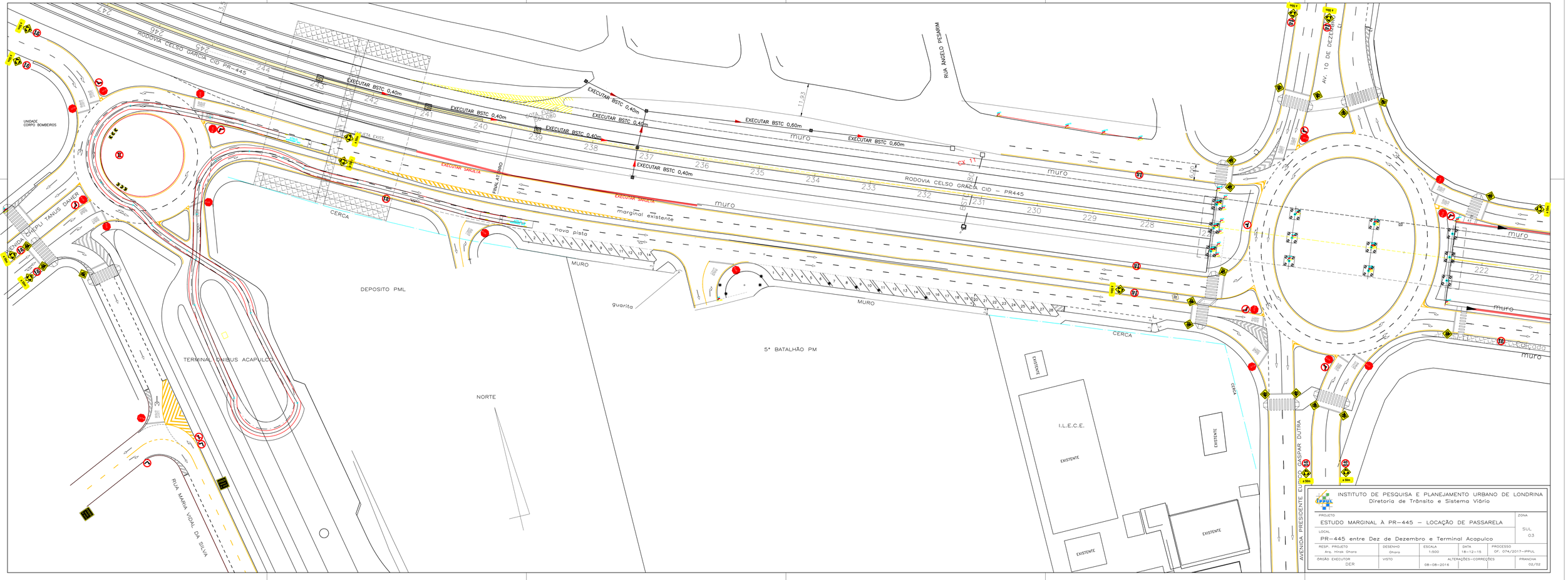

INSTITUTO DE PESQUISA E PLANEJAMENTO URBANO DE LONDRINA
Diretoria de Trânsito e Sistema Viário

PROJETO: ESTUDO MARGINAL À PR-445 – LOCAÇÃO DE PASSARELA				ZONA: SUL 03
LOCAL: PR-445 entre Dez de Dezembro e Terminal Acapulco				
RESP. PROJETO: Arq. Hiroki Ohara	DESENHO: Ohara	ESCALA: 1:500	DATA: 18-12-15	PROCESSO: Of. 074/2017-IPPUL
ÓRGÃO EXECUTOR: DER	VISTO	ALTERAÇÕES-CORREÇÕES: 08-08-2016		PRANCHA: 02/02