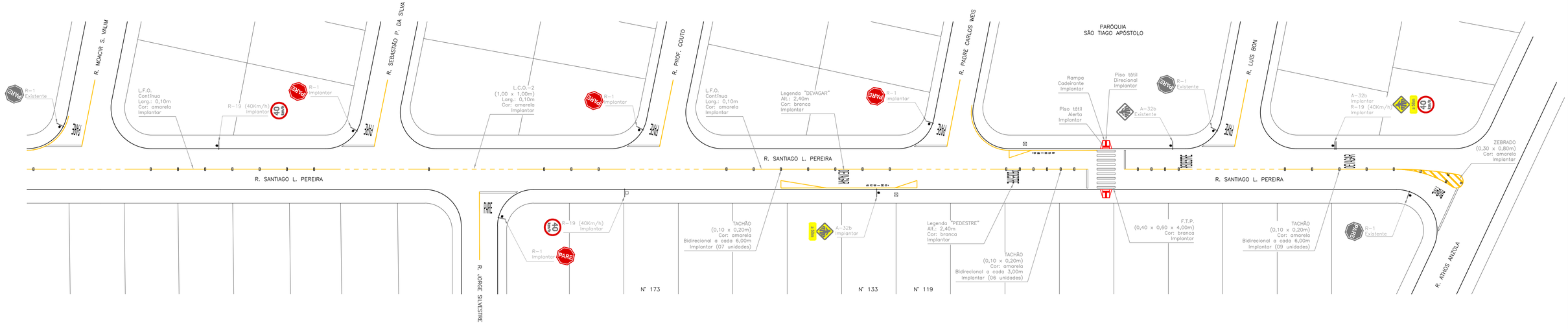

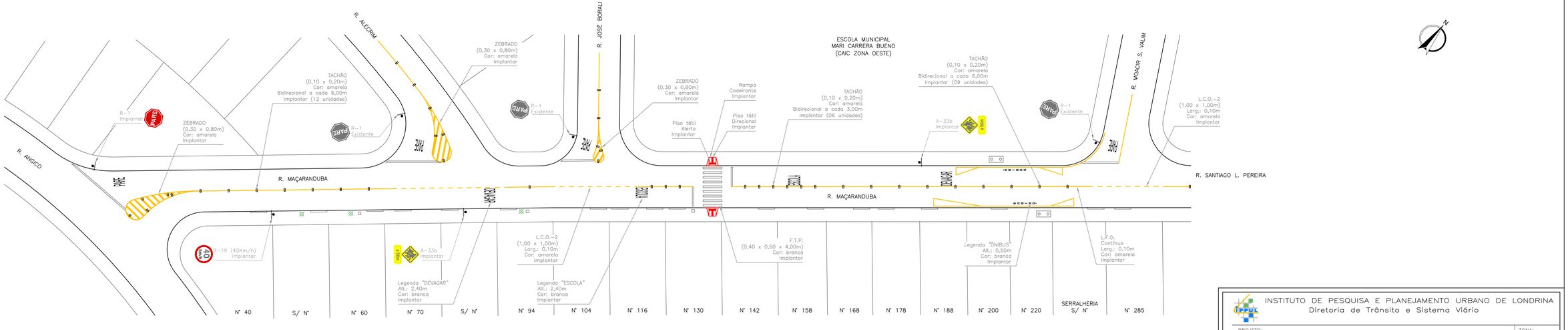

INSTITUTO DE PESQUISA E PLANEJAMENTO URBANO DE LONDRINA
Diretoria de Trânsito e Sistema Viário

PROJETO: IMPLANTAÇÃO DE SINALIZAÇÃO VIÁRIA				ZONA: O-04
LOCAL: R. SANTIAGO LUIZ PEREIRA x R. MAÇARANDUBA				
RESP. PROJETO: CREA 29.002-D/PR ENG° CIVIL CRISTIANE BIAZZONO	DESENHO: JOÃO LUCAS	ESCALA: 1:400	DATA: MAR/2019	PROCESSOS: REQ. 12.305/2019 - IPPUL
VISTO:	ÓRGÃO EXECUTOR: C.M.T.U.	ALTERAÇÕES-CORREÇÕES:		PRANCHA: ÚNICA